Δημόσια Ιστορική Βιβλιοθήκη Ανδρίτσαινας

ΔΗΜΟΣΙΕΣ ΒΙΒΛΙΟΘΗΚΕΣ
Δημόσια Ιστορική Βιβλιοθήκη Αγρίνιου

ΤΑΜΕΙΟΝ
ΑΝΘΟΛΟΓΙΑΣ

ΤΟΜΟΣ ΠΡΩΤΟΣ.

2748

ΔΗΜΟΣΙΕΣ ΒΙΒΛΙΟΘΗΚΕΣ

Δημόσια Ιστορική Βιβλιοθήκη Ανδρίτσαινας

Αριθ. 44

ΠΟΙΗΜΑΤΙΟΝ

ΧΑΙΤΟΛΟΘΗΝΑ

ΤΟΜΟΣ ΠΡΩΤΟΣ

ΔΗΜΟΣΙΕΣ ΒΙΒΛΙΟΘΗΚΕΣ

Δημόσια Ιστορική Βιβλιοθήκη Ανδρίτσαινας

Ασθμ 237

ΤΑΜΕΙΟΝ
ΑΝΘΟΛΟΓΙΑΣ.

ΠΕΡΙΕΧΟΝ

Ἅπασαν τὴν Ἐκκλησιαστικὴν Ἑνιαύσιον Ἀκολουθίαν

ΕΣΠΕΡΙΝΟΥ ΟΡΘΡΟΥ ΛΕΙΤΟΥΡΓΙΑΣ

ΜΕΓΑΛΗΣ ΤΕΣΣΑΡΑΚΟΣΤΗΣ

ΚΑΙ ΤΗΣ ΛΑΜΠΡΟΦΟΡΟΥ ΑΝΑΣΤΑΣΕΩΣ

Μετά τινων Καλοφωνικῶν Εἱρμῶν ἐν τῷ τέλει.

ΕΚΔΟΘΕΝ ΤΟ ΤΕΤΑΡΤΟΝ

ΕΓΚΡΙΣΕΙ ΚΑΙ ΑΔΕΙΑ

ΤΗΣ ΤΟΥ ΧΡΙΣΤΟΥ ΜΕΓΑΛΗΣ ΕΚΚΛΗΣΙΑΣ

ΠΑΡΑ

ΘΕΟΔΩΡΟΥ ΦΩΚΑΕΩΣ.

Νῦν δὲ μετατυποῦται τὸ ἕκτον ἀπαραλλάκτως
μετά τινων προσθηκῶν

ὑπὸ

ΜΗΝΑ ΔΟΜΕΝΙΚΟΥ.

Δαπάνῃ

ΓΕΩΡΓΙΟΥ ΣΕΪΤΑΝΙΔΟΥ.

ΤΟΜΟΣ ΠΡΩΤΟΣ.

ΕΝ ΚΩΝΣΤΑΝΤΙΝΟΥΠΟΛΕΙ,

Βιβλιοπωλεῖον Γεωργίου Σεϊτανίδου

Ἔξωθεν τῆς πύλης τοῦ Ζουντὰν Καπουσοῦ ἀριθ. 291.

1869.

2748

ΔΗΜΟΣΙΕΣ ΒΙΒΛΙΟΘΗΚΕΣ

Δημόσια Ιστορική Βιβλιοθήκη Ανδρίτσαινας

783.2.
18
349

ΤΑΜΕΙΟΝ ΑΝΘΟΛΟΓΙΑΣ.

ΠΕΡΙΕΧΟΝ

Δ.τόμον τῆς Ἐκκλησιαστικῆς Ἐπιτροπείας Ἀκολουθίαν

ΕΞΗΕΡΙΝΟΥ ΟΡΘΡΟΥ ΛΕΙΤΟΥΡΓΙΑΣ

ΜΕΛΛΑΗΣ ΤΕΣΣΑΡΑΚΟΣΤΗΣ

ΚΑΙ ΤΗΣ ΑΑΜΠΡΟΦΟΡΟΥ ΑΝΑΣΤΑΣΕΩΣ

Μετὰ τινων Καλφωνικῶν Εἰρμῶν ἐν τῷ τέλει.

ΕΚΔΟΘΕΝ ΤΟ ΤΕΤΑΡΤΟΝ

ΕΠΙΜΕΛΕΙΑ ΚΑΙ ΔΑΠΑΝΗ

ΤΗΣ ΤΟΥ ΧΡΙΣΤΟΥ ΜΕΓΑΛΗΣ ΕΚΚΛΗΣΙΑΣ

ΠΑΡΑ

ΘΕΟΔΩΡΟΥ ΦΩΚΑΕΩΣ.

Νῦν τὸ μετατυπούμενον τὸ ἕκτον ἀπαρα.λλάκτως

μετὰ τινων προσθηκῶν

ὑπὸ

ΝΙΚΑ ΔΟΜΕΝΙΚΟΥ.

ἀπτάνου

ΙΕΡΟΨΑΛΤΟΥ ΖΕΙΤΑΝΙΔΟΥ.

ΤΟΜΟΣ ΠΡΩΤΟΣ.

(Ἐκ τοῦ τυπογραφείου τὰ «Ἡμερήσια Νέα».)

Βιβλιοπωλεῖον Γεωργίου Σιτσανλίδου

Ἐξωθεν τῆς πύλης τοῦ Δουνάβ Κατσοῦρ ἀριθ. 291.

1889

ΔΗΜΟΣΙΕΣ ΒΙΒΛΙΟΘΗΚΕΣ
Δημόσια Ιστορική Βιβλιοθήκη Ανδρίτσαινας

ΤΩι ΜΟΥΣΙΚΟΛΟΓΙΩΤΑΤΩι ΑΟΙΔΙΜΩι ΔΙΔΑΣΚΑΛΩι

ΚΥΡΙΩι ΘΕΟΔΩΡΩι ΤΩι ΦΩΚΑΕΙ.

Θεῖον δῶρον φερωνύμως Σὺ ὑπῆρξας ἀληθῶς,
Τὸ δοθέν Σοι πρὸς Κυρίου δῶρον νέμων ἀγαθῶς.
Γρηγορίου Χουρμουζίου, καὶ Χρυσάνθου μαθητής,
Δεδειγμένος καὶ ἐκείνων κατὰ πάντα ζηλωτής.
Δένδρον ἔφυς ἀποφέρον τοὺς καρποὺς μελισταγεῖς,
Ποτισθὲν ἐκ τῆς ἡδείας καὶ τερπνῆς αὐτῶν πηγῆς.
Νοῦς γεννῶν, καὶ χεὶρ ταχεῖα, κάλαμος μιμητικὸς,
Πλεονέκτημα ὑπῆρχον τῆς ψυχῆς σου φυσικῶς.
Καὶ τῆς ἔσω καὶ τῆς ἔξω Μουσικῆς Καθηγητής,
Μελουργῶν ἀπεκατέστης ἀμφοτέρων πλουτιστής.
Κἂν ἀπέθανες, ζῇς ὅμως, εἰς αἰῶνας εὐλογῶν,
Τὸν Θεὸν ἐν Ἐκκλησίαις, κ' εὐσεβῶς ὑμνολογῶν.

ὑπὸ Θεοδώρου Ἀριστοκλέους τοῦ ἐν Χάλκῃ.

φωνα. Νοεμβρίου κζ'.

ΔΗΜΟΣΙΕΣ ΒΙΒΛΙΟΘΗΚΕΣ

Δημόσια Ιστορική Βιβλιοθήκη Ανδρίτσαινας

ΔΗΜΟΣΙΕΣ ΒΙΒΛΙΟΘΗΚΕΣ

Δημόσια Ιστορική Βιβλιοθήκη Ανδρίτσαινας

ΘΕΟΔΩΡΟΣ Παπᾶ Παράσχου πατρίδα εἶχε τὰς ἐν Ἰωνίᾳ Φώκας, γεννηθεὶς, τῷ 1790 ἔτει, ἐκ γονέων ἐντίμων καὶ θεοσεβῶν, μετρίας ὁπωσοῦν καταστάσεως, καὶ ἀνατραφεὶς ὑπ' αὐτῶν ἐπιμελῶς τε καὶ χρηστοήθως. Περὶ δὲ τὴν ἐφηβικὴν αὐτοῦ ἡλικίαν, προθυμουμένων τῶν γονέων, ἵνα ἀποστείλωσιν αὐτὸν πρὸς τὸν ἐν Κυδωνίαις ἀδελφὸν αὐτοῦ Ἀθανάσιον σπουδάζοντα τότε εἰς τὸ ἐκεῖ Ἑλληνικὸν Γυμνάσιον, ὅπως ἐγκρατὴς γένηται καὐτὸς τῆς Ἑλληνικῆς παιδείας καὶ μαθήσεως, συνέβη αὐτῷ, παρὰ προσδοκίαν, σκότωσις εἰς τοὺς ὀφθαλμοὺς, ἐννέα κατὰ συνέχειαν διαρκέσασα ἔτη. Θεοῦ δ' εὐδοκήσαντος, ἔπειτα μεταβὰς εἰς Σμύρνην, ἰάθη εὐτυχῶς ὑπό τινος χωρικοῦ, κινήσαντος εἰς θαυμασμὸν ἕνεκα τούτου πάντας τοὺς τότε ἐξόχους τῶν ἰατρῶν. Ἰαθεὶς μὲν οὖν τοὺς ὀφθαλμοὺς, ἀλλὰ τετρωμένος τῷ τῆς μαθήσεως ἔρωτι ἀπέρχεται αὖθις εἰς Κυδωνίας ἐπὶ τῷ αὐτῷ τῆς ἐκπαιδεύσεως σκοπῷ· ἀλλὰ παρελθόντος ἤδη τοῦ καιροῦ τῆς πρὸς τὴν σπουδὴν ἡλικίας αὐτοῦ καὶ τῶν περιστάσεων μὴ ἐπιτρεπουσῶν αὐτῷ τὴν ἐπὶ πλείονα χρόνον ἐξακολούθησιν τῶν μαθημάτων, (ἔοικε δ' ἡ φύσις αὐτῷ πρὸς ἑτέραν μάθησιν ἔχειν μείζονα ῥοπὴν καὶ κλίσιν, ἐν ᾗ καὶ ἔξοχος ἤμελλε γενήσεσθαι) ἔγνω Μουσικῆς γεύσασθαι, ὡς φιλοσοφίας οὔσης μεγίστης καὐτῆς, κατὰ Πλάτωνα (α). Καὶ δὴ τὰς μὲν ἀρχὰς αὐτῆς ἐν τῇ παλαιᾷ Μεθόδῳ παρὰ τοῦ ἀδελφοῦ αὐτοῦ Ἀθανασίου ἐν Σμύρνῃ ἔλαβε, χοροστατήσας μετ' ἐκείνου ἐπὶ μικρόν. Τότε δὲ συνίστατο καὶ ἡ ἐν Κωνσταντινουπόλει κατὰ τὸ Φανάριον, Μουσικὴ τοῦ γένους Σχολὴ παρὰ τῶν τριῶν ἐκείνων ἀειμνήστων ἐφευρετῶν τῆς νέας Μεθόδου καὶ Διδασκάλων, ἔνθ' ἀπελθὼν ὁ ἀοίδιμος, τῷ 1816 ἔτει, προσεκολλήθη τῷ περικλεεῖ Διδασκάλῳ, Γρηγορίῳ Πρωτοψάλτῃ τῆς Μ. Ε. παρ' ᾧ καὶ κατέλυε. Διδαχθεὶς δ' ὑπ' αὐτοῦ τε καὶ τοῦ Διδασκάλου Κ. Χουρμουζίου τοῦ Χαρτοφύλακος τὴν Μέθοδον καὶ τὴν Μελοποιΐαν, ἐπέδωκεν ἄριστα, ὑπερβὰς πάντας τοὺς συμμαθητὰς αὐτοῦ κατά τε θεωρίαν καὶ πρᾶξιν, ὡς ἔργῳ τοῦτο ἑπομένως ἔδειξεν, ἐφ' ᾧ καὶ τὴν εὔνοιαν τῶν Διδασκάλων προσεκτήσατο. Πρὸς δὲ τῇ τέχνῃ, ἔχων καὶ φωνὴν βροντώδη τε καὶ ἡδεῖαν, ἔψαλλεν ὑπὲρ τοὺς τριάκοντα χρόνους, τοὺς μὲν ἐξ ἀριστερῶν ἐν τῇ Ἱερᾷ Ἐκκλησίᾳ τῶν Ταταούλων, μετὰ τοῦ Διδασκάλου Κ. Χουρμουζίου, εἰκοσιὲξ δὲ ὅλους ἐκ δεξιῶν εἰς τὴν ἐν Γαλατᾷ τοῦ ἁγίου Νικολάου, μετὰ τοῦ ἀοιδίμου Σταυράκη, εἰδήμονος τῶν Τουρκικῶν Τραγῳδιῶν, μεθ' οὗ καὶ συνεζέδωκε τὴν Εὐτέρπην, ἐκείνου μὲν ἀπαγγέλλοντος, αὐτοῦ δὲ γράφοντος καὶ τονίζοντος. Ἀδεία δὲ καὶ γνώμη τῶν Διδασκάλων αὐτοῦ, ζώντων ἔτι τότε, ἀρξάμενος καὶ τὴν τέχνην διδάσκειν, πρότερον ἐν

(α) Ἐν Φαίδ.

Δημόσιο Ιστορική Βιβλιοθήκη Ανδρίτσας

Κωνσταντινουπόλει, ἔπειτα δ' ἐν Γαλατᾷ, τριάκοντα ἓξ ἤδη κατὰ συνέχειαν ἔτη, ὑπὲρ τοὺς πεγακοσίους μαθητὰς τελειοποιήσας, οὐκ ἐπαύσατο ἀείποτε καὶ τοῦ μελοποιεῖν πολλὰ καὶ παντοῖα μαθήματα, καὶ ἐκφέρειν αὐτὰ εἰς φῶς, διὰ τῶν μέχρι τοῦδε ἐκδόσεων τῶν τῆς Μουσικῆς βιβλίων. Ὅτι δὲ οὐ μόνον ἐπωφελὴς καὶ χρήσιμος, τὸ καθ' αὑτὸν, παντὶ τῷ γένει ὑπῆρξε διά τε τῆς διδασκαλίας τῶν μελουργημάτων αὐτοῦ καὶ τῶν πολλῶν ἐκδόσεων, ἀλλὰ καὶ ἐν πᾶσιν ἐπιδοὺς ἐπέτυχεν ἄριστα, δῆλον ἔκ τε τῆς πληθύος τῶν μαθητῶν, τῆς προθυμίας τῶν ἀπανταχοῦ Συνδρομητῶν, καὶ τῆς καλλίστης ὑποδοχῆς, ἧς ἐτύγχανον καὶ τυγχάνουσιν ἔτι, αἱ κατὰ καιροὺς ἕως τῆς σήμερον διάφοροι Μουσικῶν βιβλων ἐκδόσεις αὐτοῦ, ὧν αἱ πλείους, καίτοι ἐπέκεινα τῶν δύω χιλιάδων σωμάτων, κατ' ἔτος, ἐκδιδομένων σπάνιαι γινόμεναι, δὶς καὶ τρὶς καὶ τετράκις, (ὡς ἡ παροῦσα) ἐξεδόθησαν. Καὶ ἔπαυσε μὲν, πρὸ πολλῶν ἐτῶν, τοῦ ψάλλειν ἐν Ἐκκλησίᾳ, ἀποκαμὼν ἕνεκα τῶν ὁσημέραι ἀγρυπνιῶν, ἀγώνων καὶ πόνων, ἃ ὑπέστη πρὸς ἐπαύξησιν καὶ μετάδοσιν τοῦ ταλάντου, ὃ παρὰ τοῦ Κυρίου ἔλαβεν, οὐκ ὤκνησεν ὅμως καὶ διδάσκειν, καὶ μελουργεῖν, καὶ πλουτίζειν τὸ γένος διὰ πολυειδῶν, ὡς ἐρρέθη, ἐκδόσεων. Ἤδη δὲ ἀσχολουμένου περὶ τὴν ἔκδοσιν τῆς καὶ τέταρτον εἰς φῶς ἐρχομένης τριτόμου ταύτης Ἀνθολογίας αὐτοῦ, ἦν, προορῶν, ὡς ἔοικεν, ὁ ἀοίδιμος τὸ τέλος τῆς ζωῆς αὐτοῦ προσεγγίζον, ἐσχάτην καὶ τελευταίαν ἔφασκεν εἶναι, ἐπελθὸν αὐτῷ τὸ χρεὼν, ἑξηκοστὸν πρῶτον ἔτος τῆς ἡλικίας ἄγοντι, οὐκ εἴασεν ἀγαγεῖν εἰς πέρας αὐτὴν, ἀλλὰ, μετὰ δωδεκαήμερον ἀσθένειαν, τοῦ Α'. τόμου τελειωθέντος καὶ ἀρχομένου τοῦ Β'. μεταστῆσαν αὐτὸν εἰς τὰ τῶν μακαρίων σκηνώματα, ἐστέρησεν ἐκεῖνον μὲν τοῦ πόθου, ἵνα ἴδῃ τετελεσμένον καὶ ἐκδεδομένον ἅπαν τῶν αὐτοῦ πόνων τὸ ἔσχατον, τοὺς δὲ οἰκείους, φίλους καὶ μαθητὰς, ἀνδρὸς ἐναρέτου, φιλομούσου, φιλογενοῦς καὶ ἀναγκαίου ἔτι εἰς τὴν κοινωνίαν. Ἐξέδωκε δὲ μετὰ μὲν τοῦ Κ. Χουρμουζίου, Ἀνθολογίαν ἅπαξ, καὶ μετὰ τοῦ Κ. Σταυράκη, Εὐτέρπην ἰδίᾳ δὲ, Πανδώραν, ἣν ὁ αὐτὸς καὶ ἐμελοποιήσατο, Κρηπίδα, συνεταγμένην ἀπὸ τοῦ μεγάλου Θεωρητικοῦ τοῦ Κ. Χρυσάνθου· ἐν ᾗ καὶ περὶ ὀρθογραφίας Μουσικῆς διδάσκει τινὰ ὁ ἴδιος· δὶς ἔτι τὴν Ἀνθολογίαν· Δοξαστάριον Πέτρου δὶς· Δοξαστάριον Ἰακώβου· Ἀναστασιματάριον δὶς· Συλλογογὴν ἰδιομελῶν δὶς· Καλοφωνικὸν Εἱρμολόγιον· Μουσικὴν Μέλισσαν, τελευταῖον δὲ ἤδη, καὶ τέταρτον τὴν Ἀνθολογίαν.

ΔΗΜ
Δημόσια Εκκλησιαστική Βιβλιοθήκη Ανθρωπάτου

ΔΗΜΟΣΙΕΣ ΒΙΒΛΙΟΘΗΚΕΣ

Δημόσια Ιστορική Βιβλιοθήκη Ανδρίτσαινας

ΘΕΟΔΩΡΟΣ ΙΙ. Π. ΦΩΚΑΕΥΣ.

Δημόσια Ιστορική Βιβλιοθήκη Αγ. Δοξαστίου

ΑΚΟΛΟΥΘΙΑ ΤΟΥ ΕΣΠΕΡΙΝΟΥ.

ΕΙΣ ΤΗΝ ΕΙΣΟΔΟΝ ΤΟΥ ΑΡΧΙΕΡΕΩΣ.

Ἦχος Β΄. Δι. χ

Ἕτερον παρὰ Θεοδώρου Φωκαέως. Ἐκ τοῦ Δι.

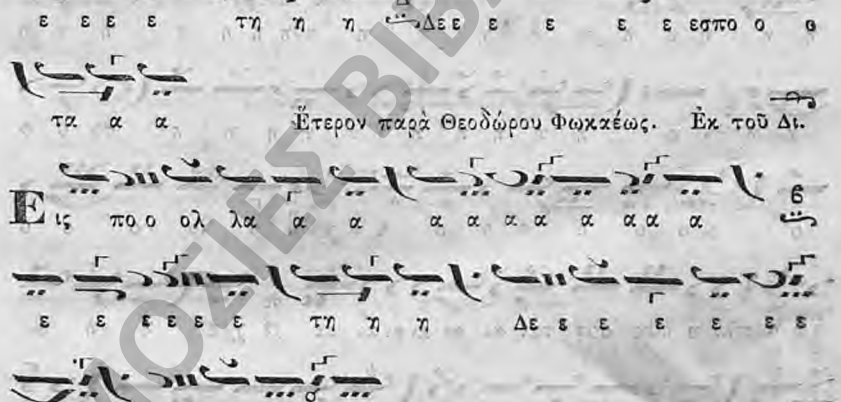

ΤΑ ΜΕΓΙΣΤΑ ΑΝΟΙΞΑΝΤΑΡΙΑ

Παρὰ διαφόρων ἀρχαίων Διδασκάλων.

Τὸ παρὸν Ἰωάννου Μαΐστορος τοῦ Κουκουζέλους Ἦχος ᾱ δ΄. Νη.

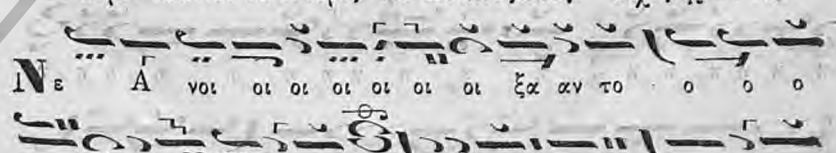

ΔΗΜΟΣΙΕΣ ΒΙΒΛΙΟΘΗΚΕΣ
Δημόσια Ιστορική Βιβλιοθήκη Ανδριτσαίνας

ΔΗΜΟΣΙΕΣ ΒΙΒΛΙΟΘΗΚΕΣ
Δημόσια Ιστορική Βιβλιοθήκη Ανδρίτσαινας

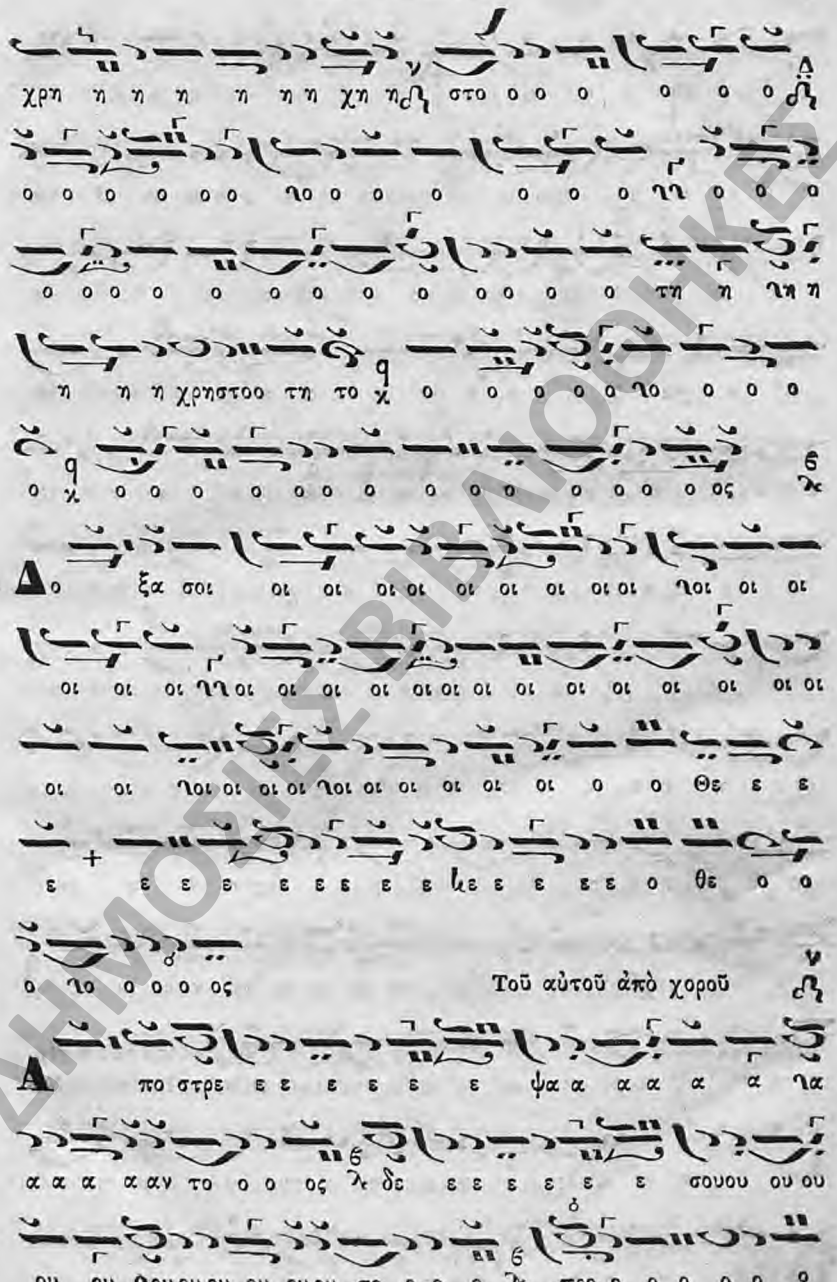

ΔΗΜΟΣΙΕΣ ΒΙΒΛΙΟΘΗΚΕΣ
Δημόσια Ιστορική Βιβλιοθήκη Ανδριτσαίνας

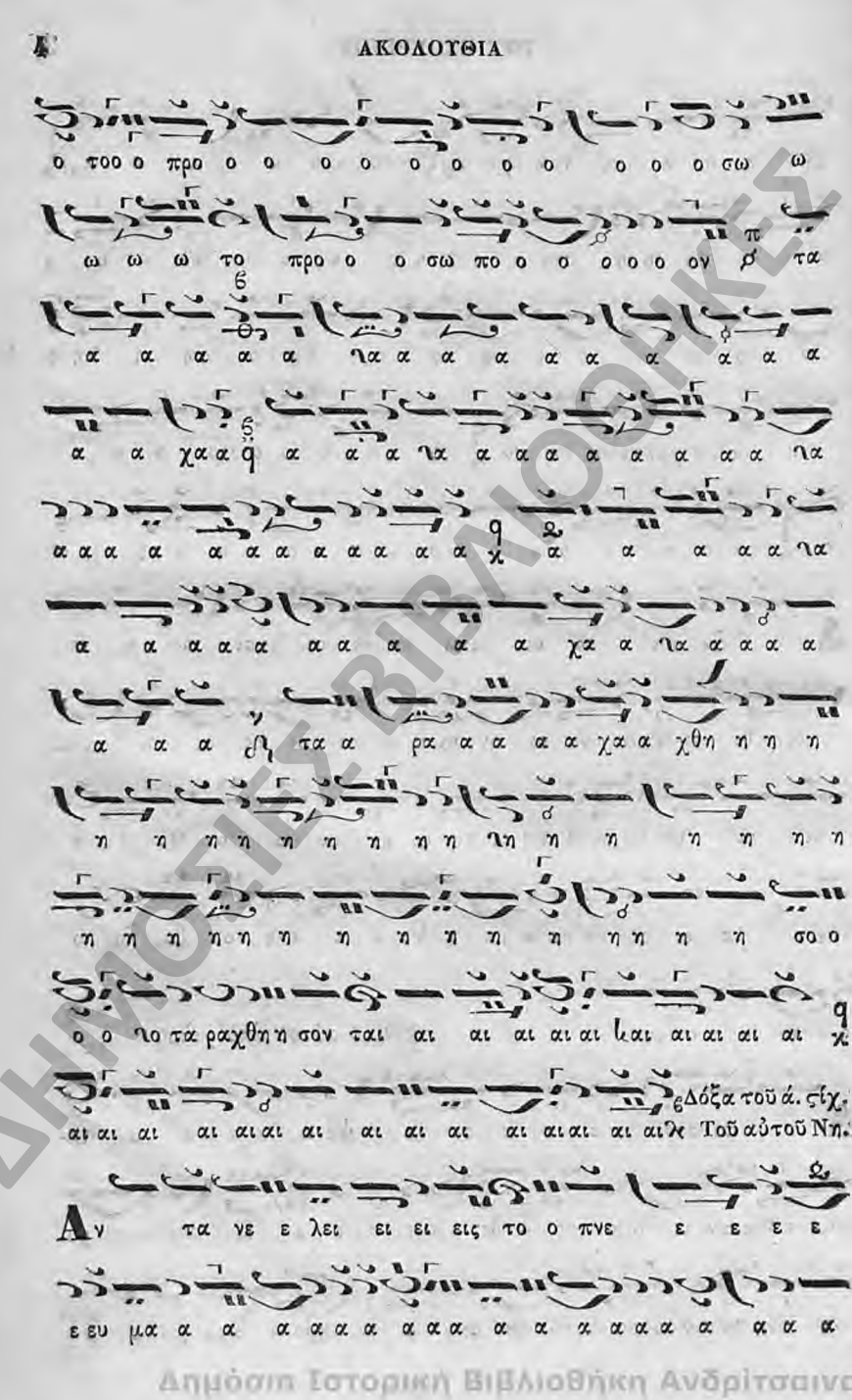

ΔΗΜΟΣΙΕΣ ΒΙΒΛΙΟΘΗΚΕΣ
Δημόσια Ιστορική Βιβλιοθήκη Ανδρίτσαινας

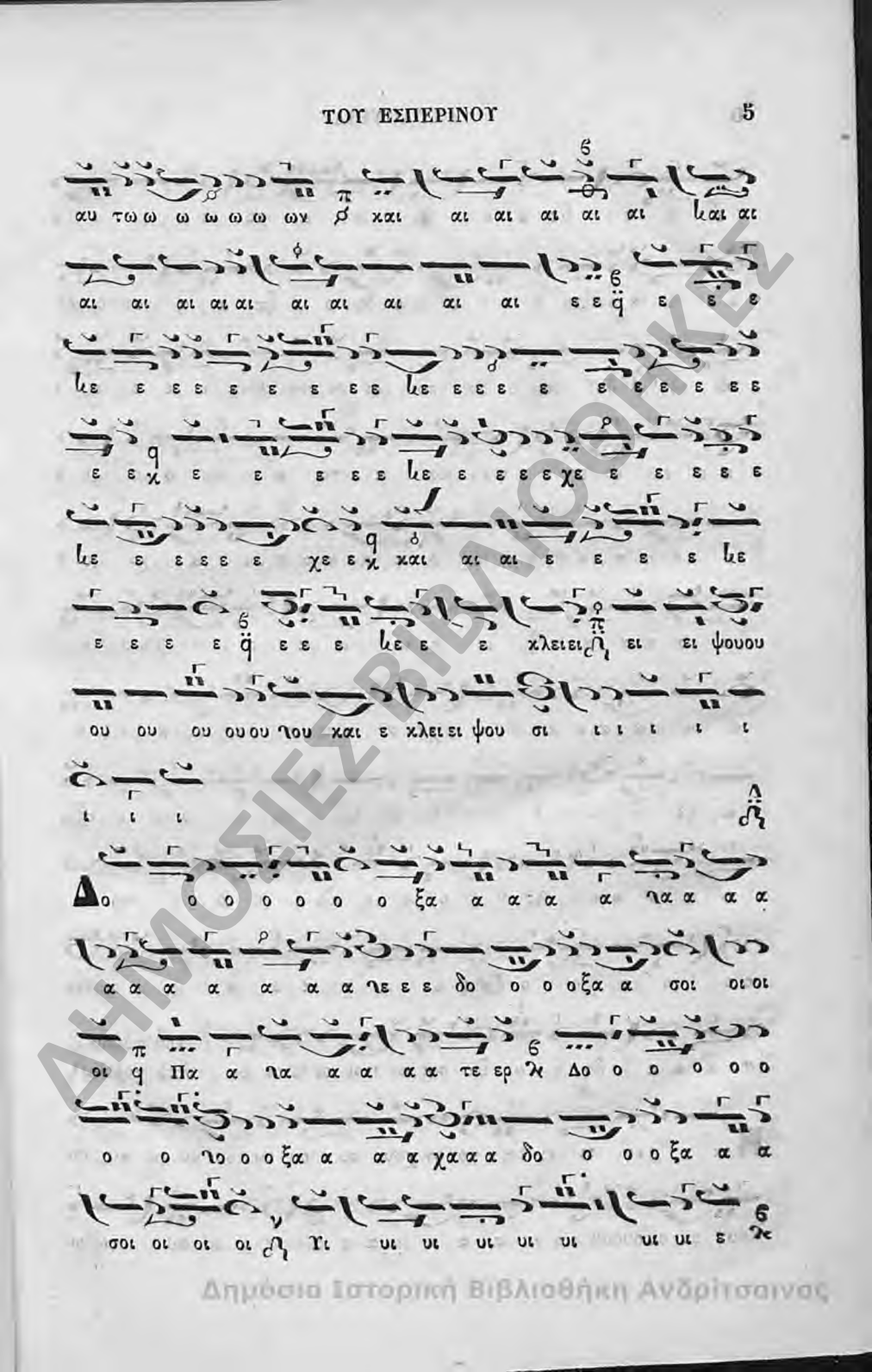

ΔΗΜΟΣΙΕΣ ΒΙΒΛΙΟΘΗΚΕΣ
Δημόσια Ιστορική Βιβλιοθήκη Ανδρίτσαινας

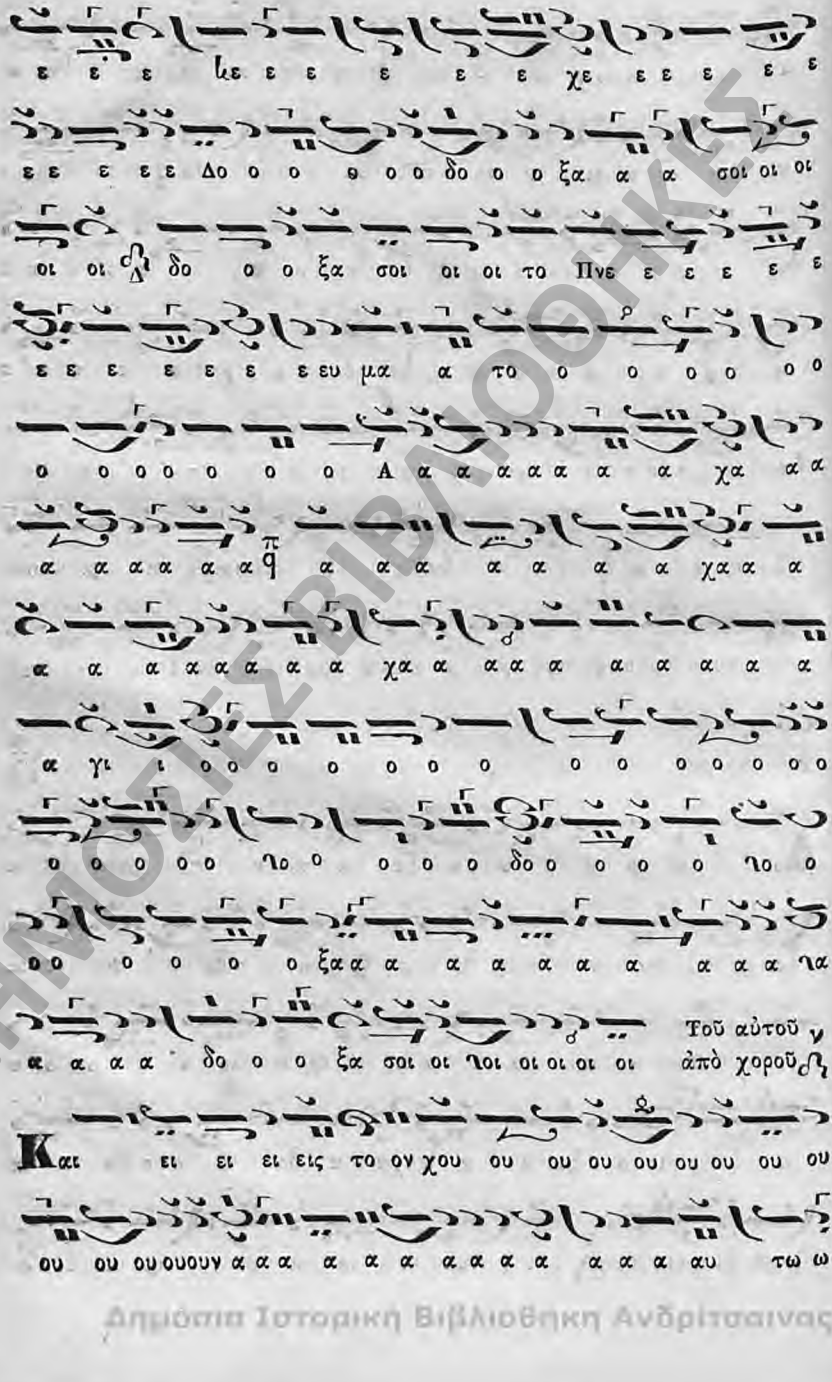

ΔΗΜΟΣΙΕΣ ΒΙΒΛΙΟΘΗΚΕΣ
Δημόσια Ιστορική Βιβλιοθήκη Ανδρίτσαινας

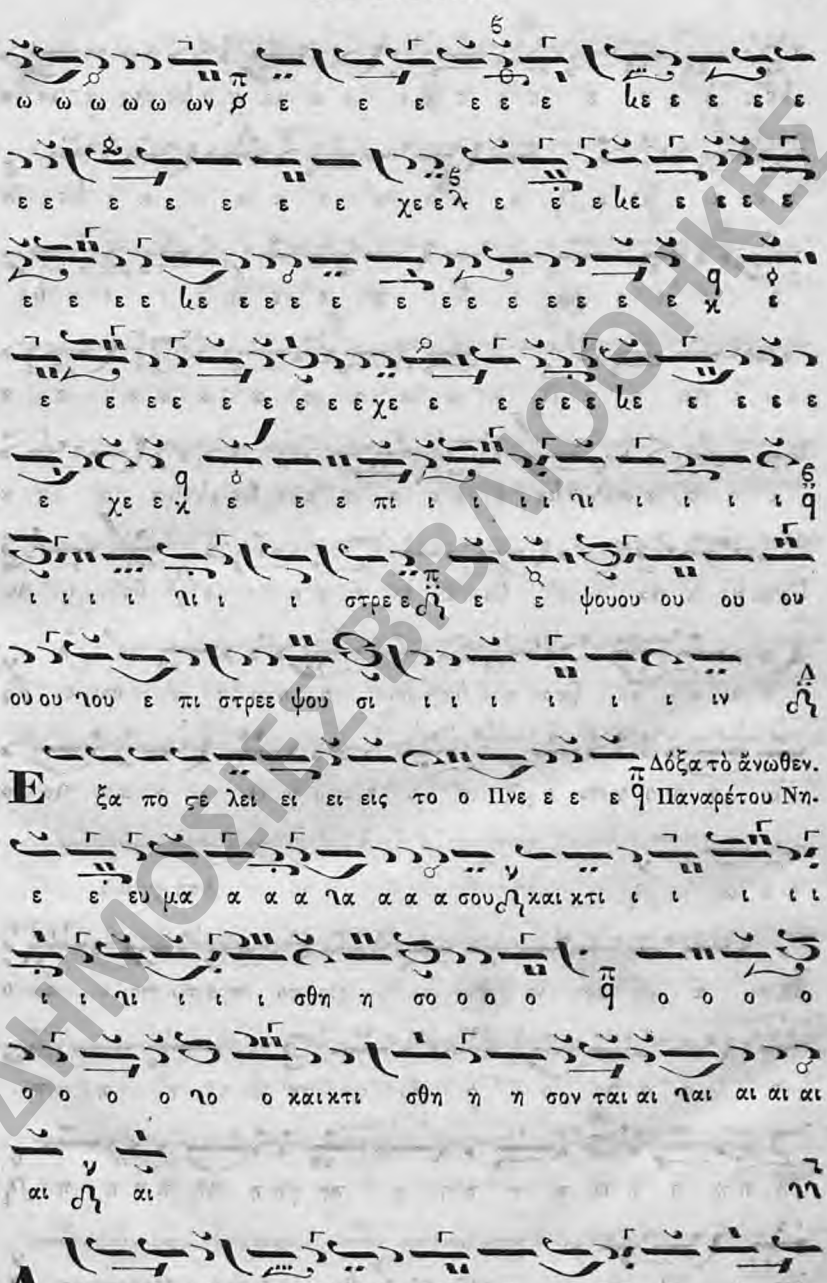

ΔΗΜΟΣΙΕΣ ΒΙΒΛΙΟΘΗΚΕΣ
Δημόσια Ιστορική Βιβλιοθήκη Ανδρίτσαινας

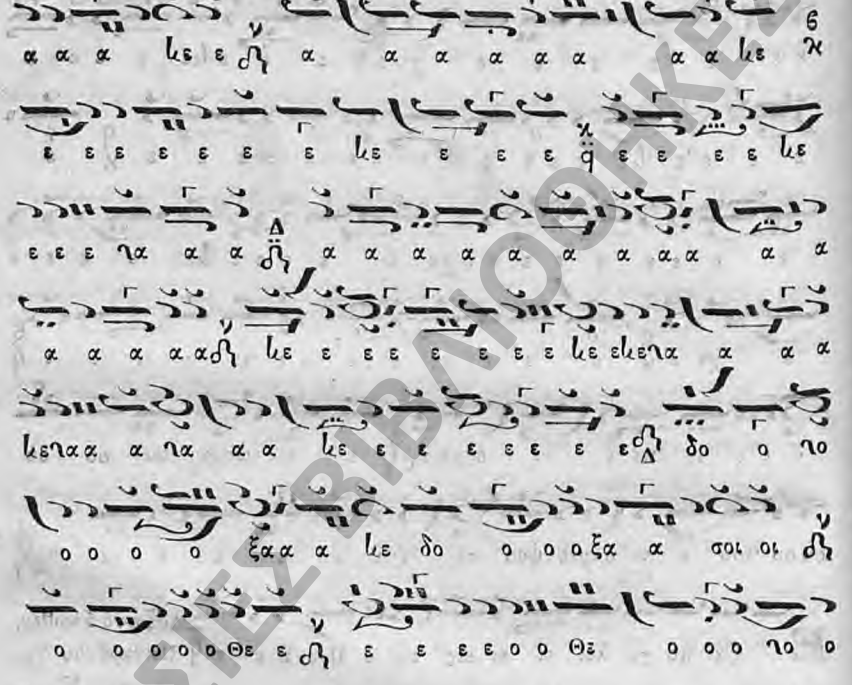

Ἀπὸ χοροῦ.

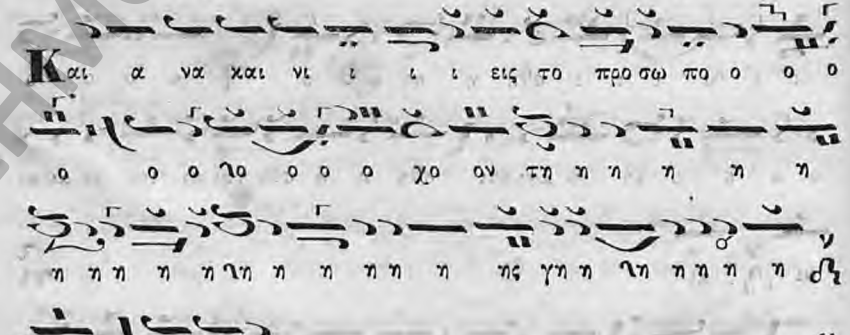

Καὶ ἀναναὶ νεὶ εἰς τὸ πρόσωπον χόνν τῇ ῃς γῃ ῃ ῃ ῃ ῃ ῃ ῃ ῃς Α α α

Δόξα τὸ ἄνωθεν. Ἰωάννου Μαΐστορος.

ΔΗΜΟΣΙΕΣ ΒΙΒΛΙΟΘΗΚΕΣ
Δημόσια Ιστορική Βιβλιοθήκη Ανδρίτσαινας

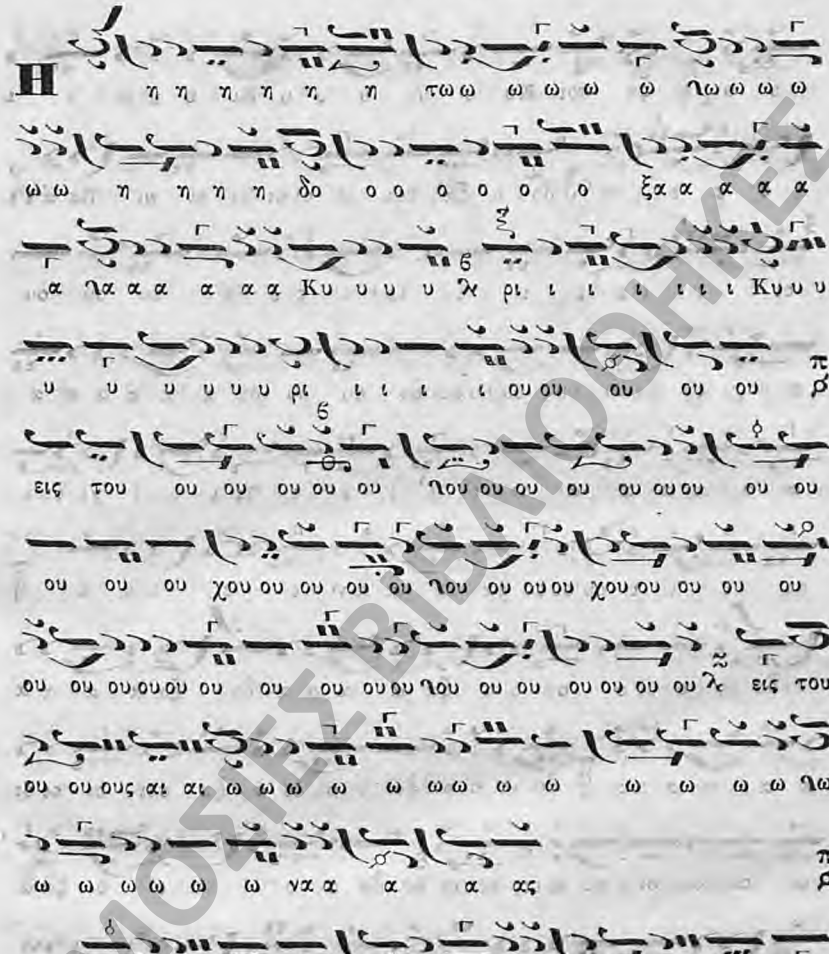

ΔΗΜΟΣΙΕΣ ΒΙΒΛΙΟΘΗΚΕΣ
Δημόσια Ιστορική Βιβλιοθήκη Ανδρίτσαινας

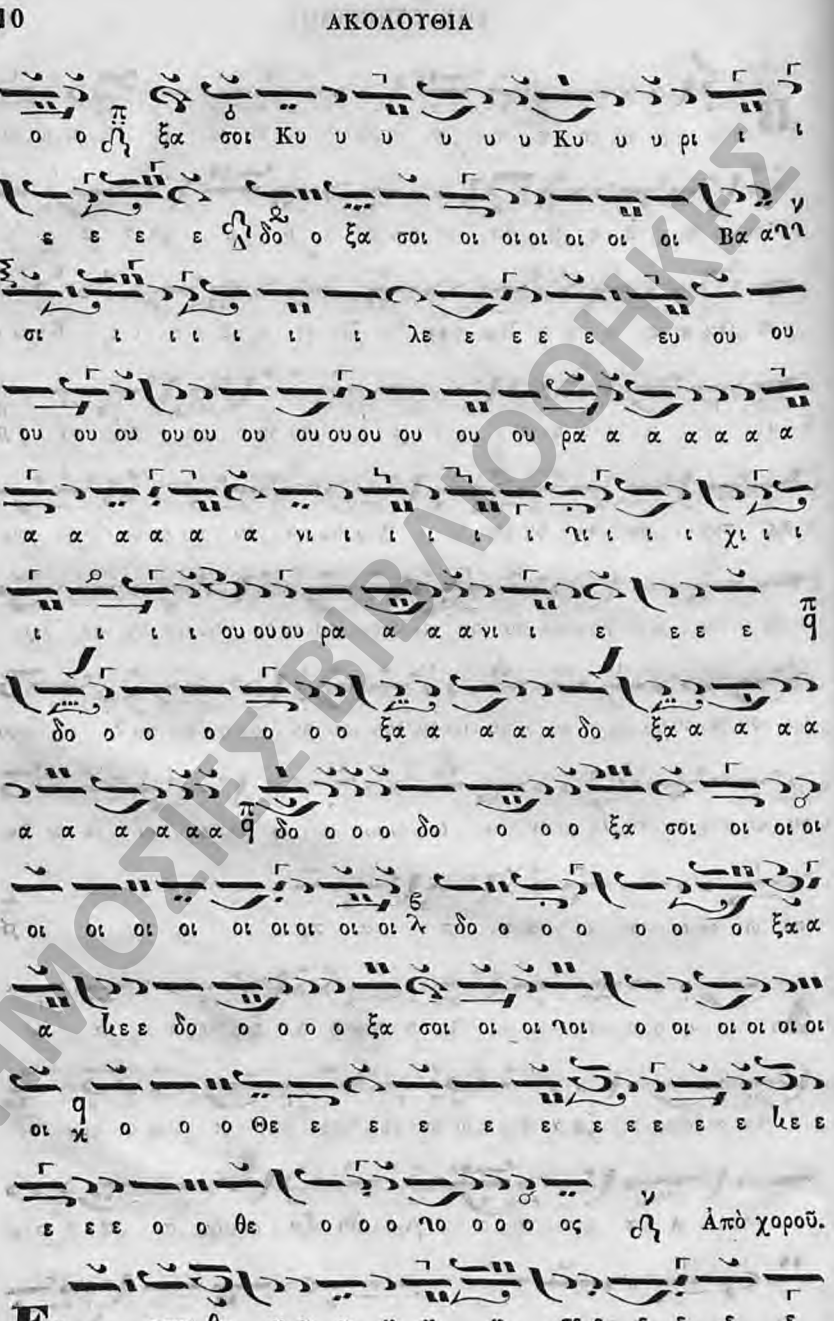

ΔΗΜΟΣΙΕΣ ΒΙΒΛΙΟΘΗΚΕΣ
Δημόσια Ιστορική Βιβλιοθήκη Ανδρίτσαινας

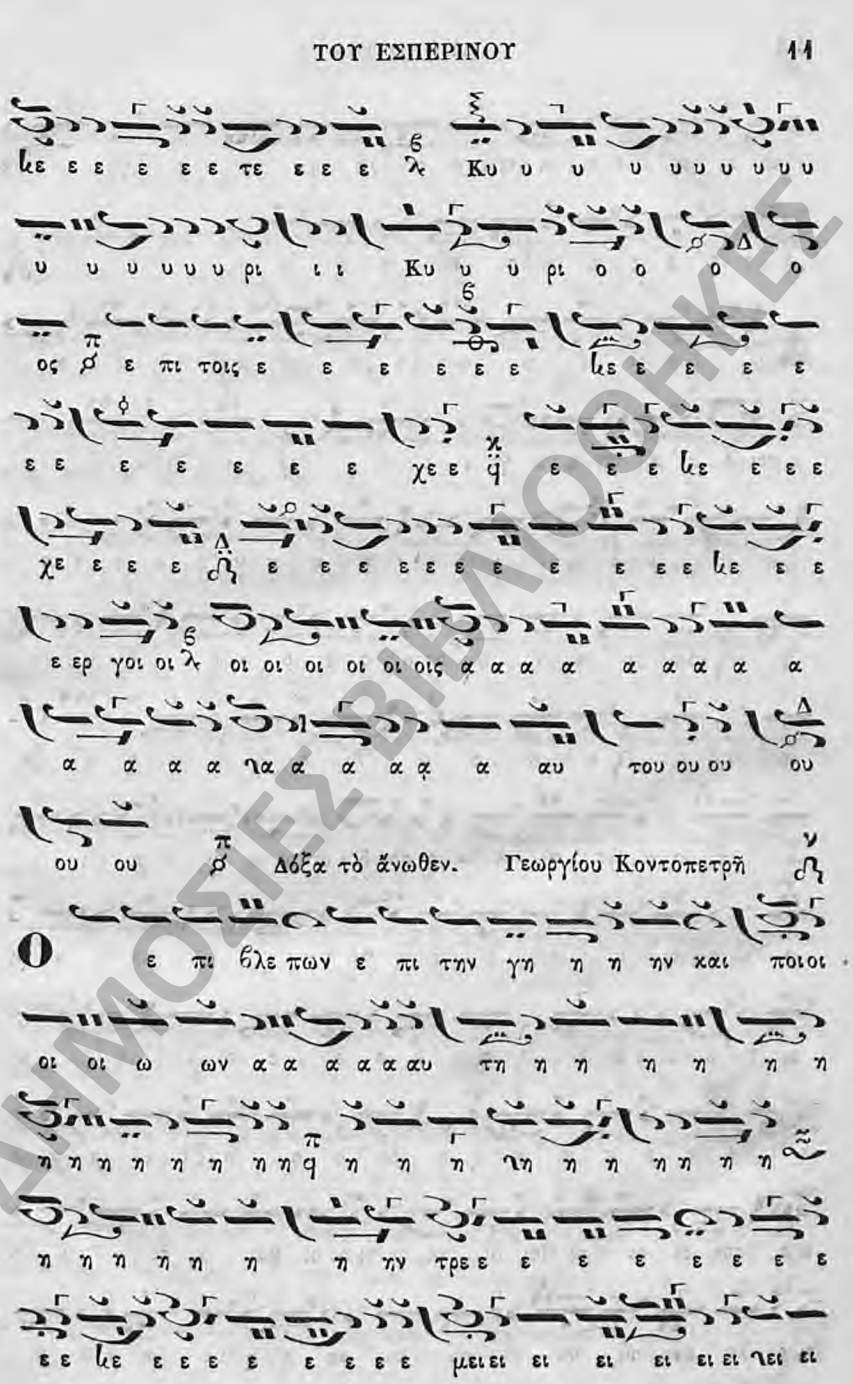

Δόξα τὸ ἄνωθεν. Γεωργίου Κοντοπετρῆ

ΔΗΜΟΣΙΕΣ ΒΙΒΛΙΟΘΗΚΕΣ
Δημόσια Ιστορική Βιβλιοθήκη Ανδριτσαίνας

ΔΗΜΟΣΙΕΣ ΒΙΒΛΙΟΘΗΚΕΣ

Δημόσια Ιστορική Βιβλιοθήκη Ανδρίτσαινας

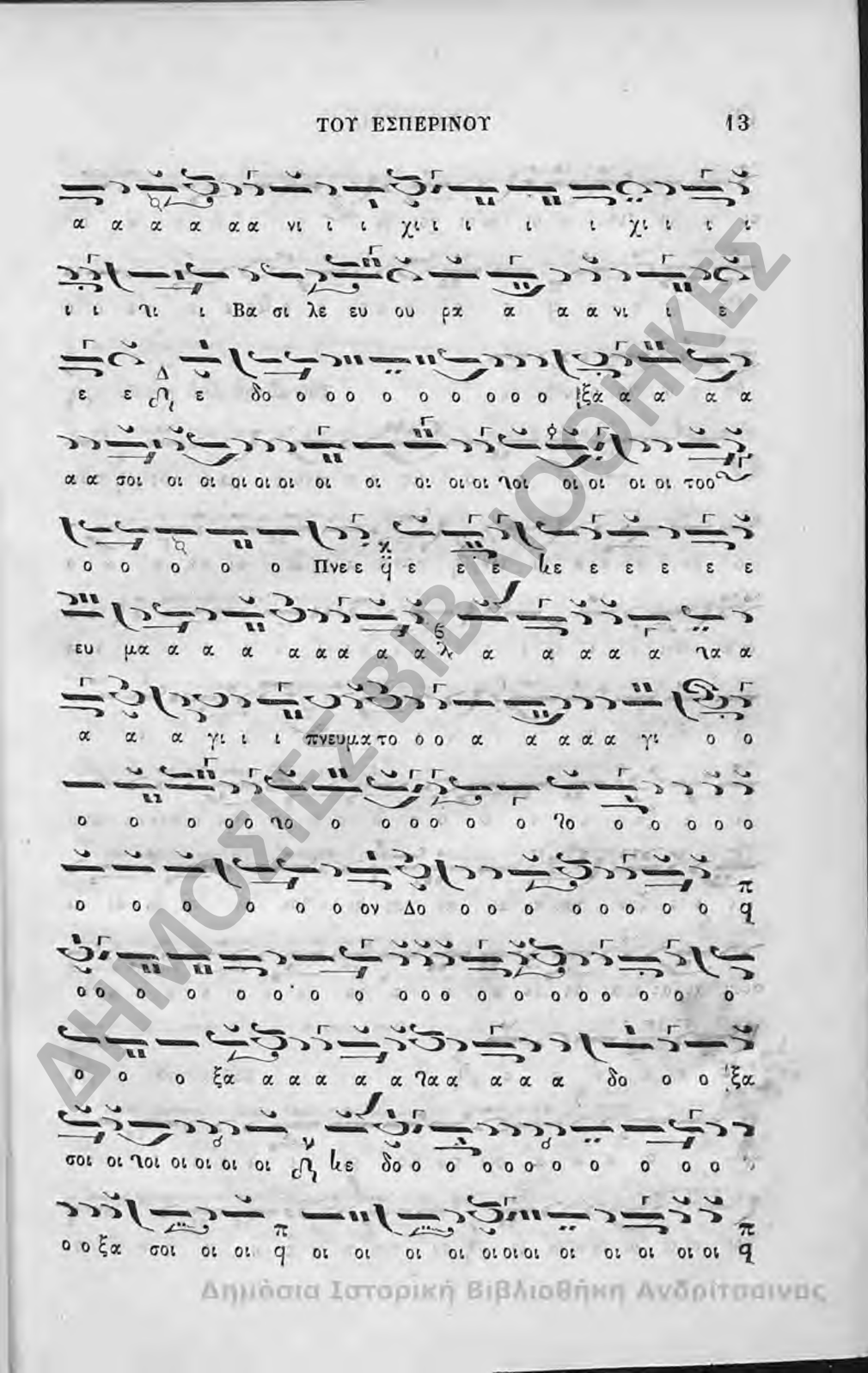

ΔΗΜΟΣΙΕΣ ΒΙΒΛΙΟΘΗΚΕΣ
Δημόσια Ιστορική Βιβλιοθήκη Ανδριτσαίνας

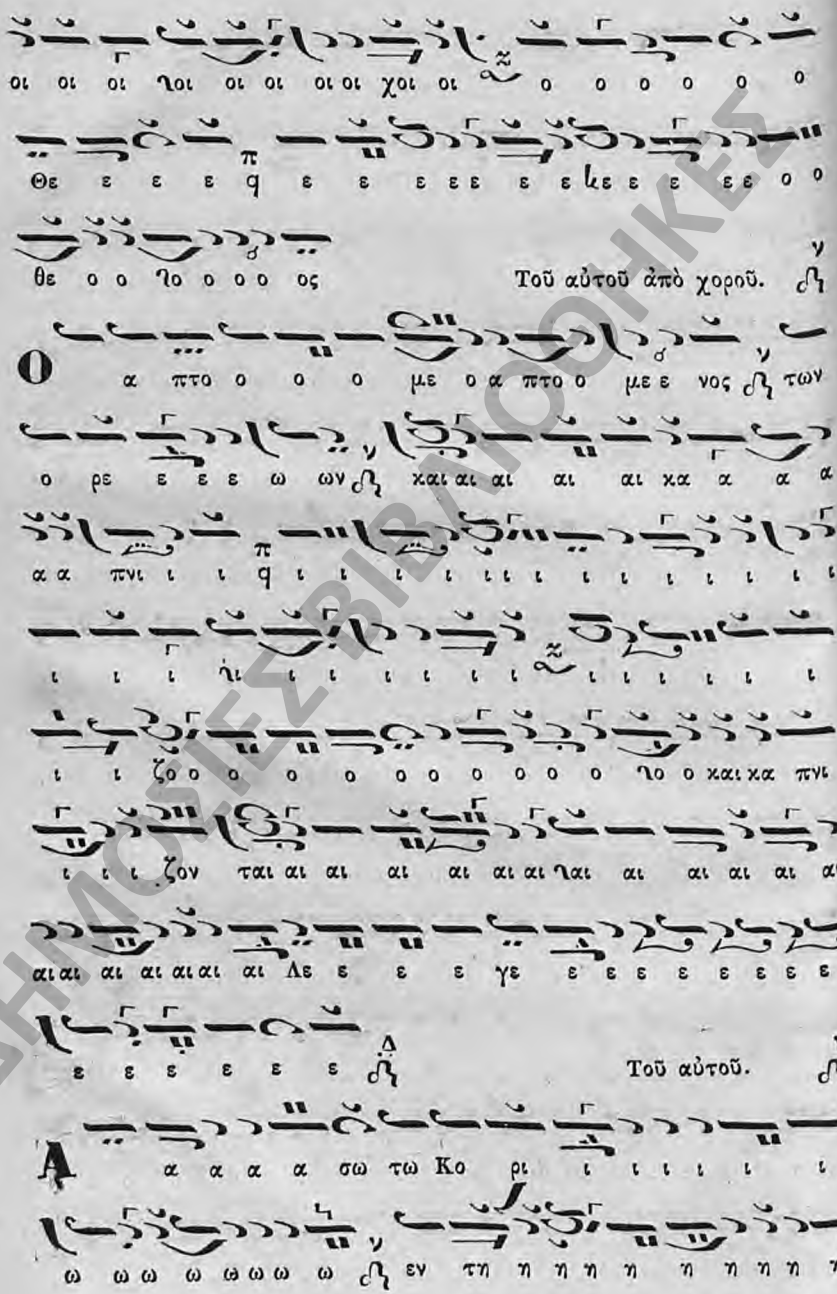
οι οι οι ηοι οι οι οι οι χοι οι ο ο ο ο ο ο
Θε ε ε ε q ε ε ε

ΔΗΜΟΣΙΕΣ ΒΙΒΛΙΟΘΗΚΕΣ

Δημόσια Ιστορική Βιβλιοθήκη Ανδρίτσαινας

ΔΗΜΟΣΙΕΣ ΒΙΒΛΙΟΘΗΚΕΣ

Δημόσια Ιστορική Βιβλιοθήκη Ανδρίτσαινας

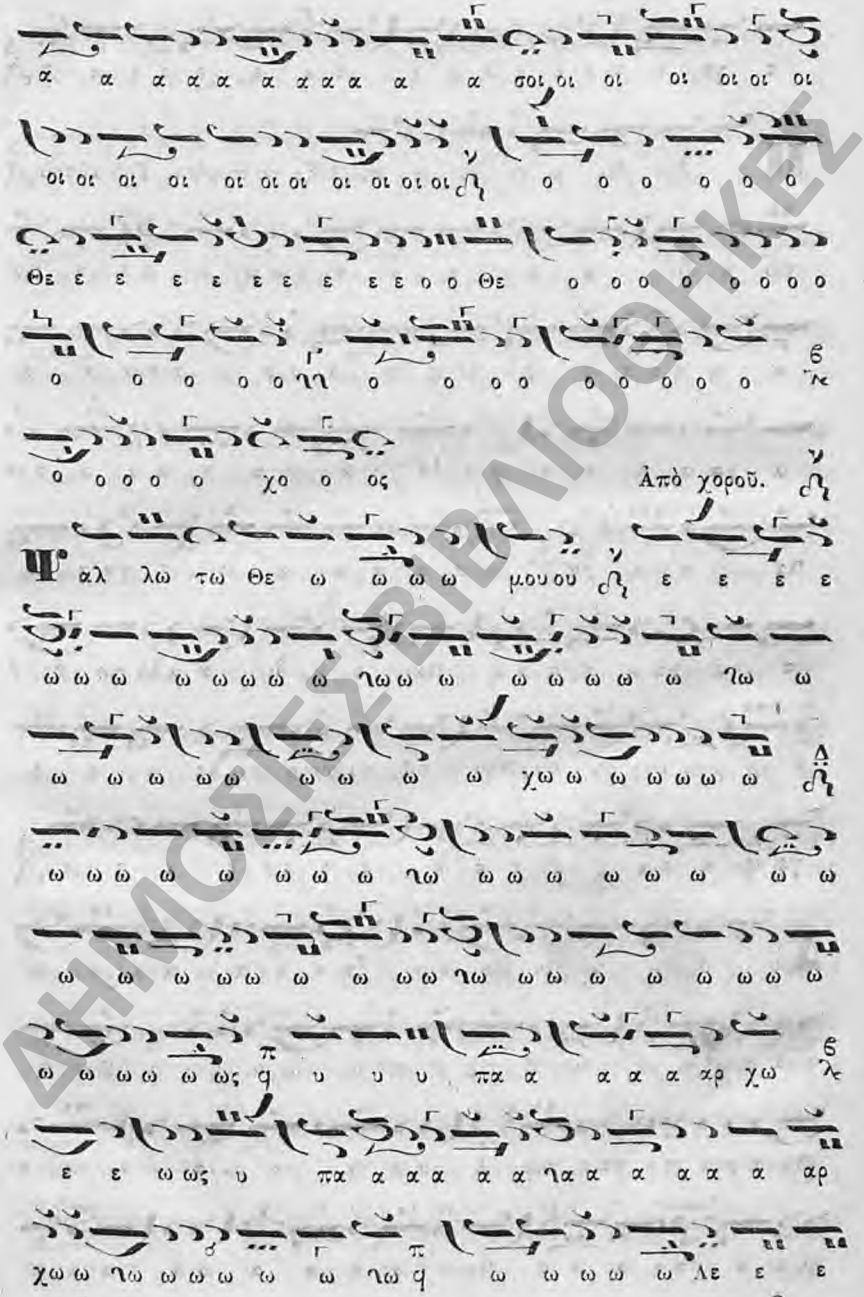

ΔΗΜΟΣΙΕΣ ΒΙΒΛΙΟΘΗΚΕΣ
Δημόσια Ιστορική Βιβλιοθήκη Ανδρίτσαινας

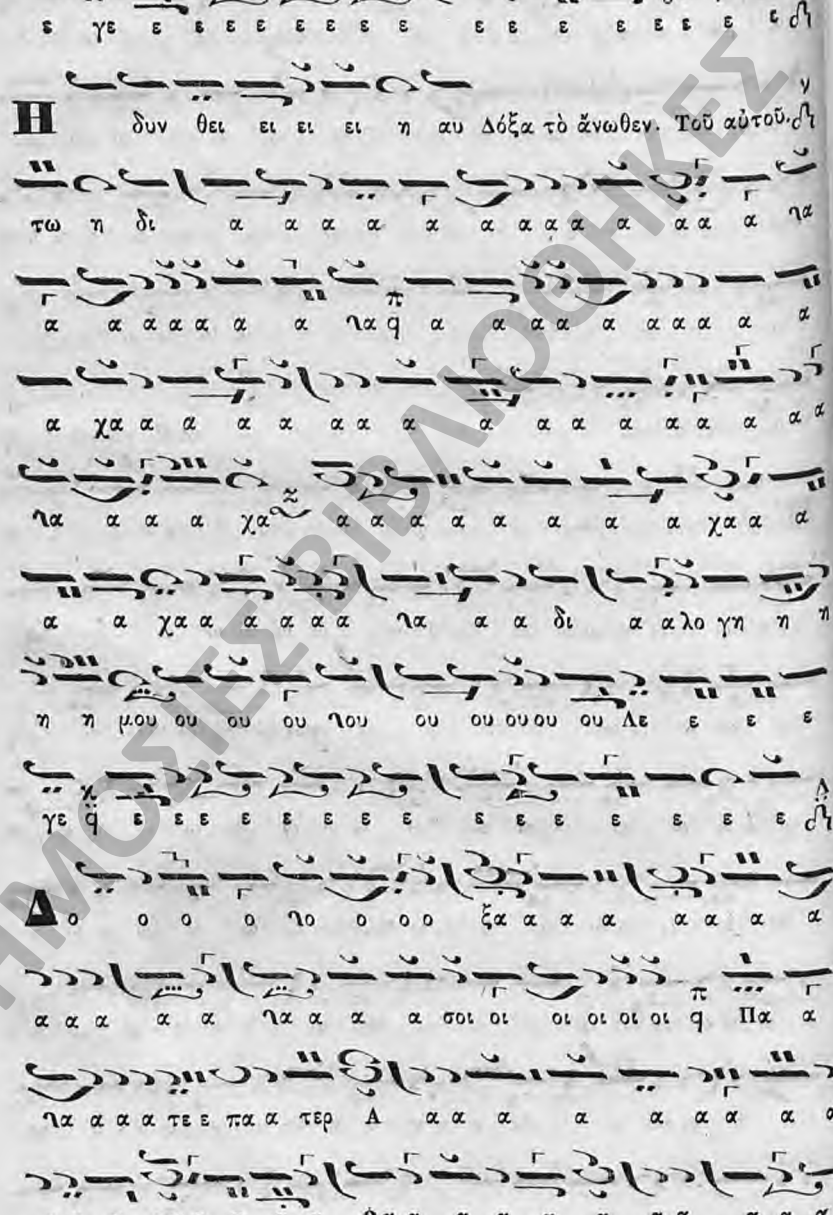

ΔΗΜΟΣΙΕΣ ΒΙΒΛΙΟΘΗΚΕΣ
Δημόσια Ιστορική Βιβλιοθήκη Ανδρίτσαινας

ΔΗΜΟΣΙΕΣ ΒΙΒΛΙΟΘΗΚΕΣ

Δημόσια Ιστορική Βιβλιοθήκη Ανδρίτσαινας

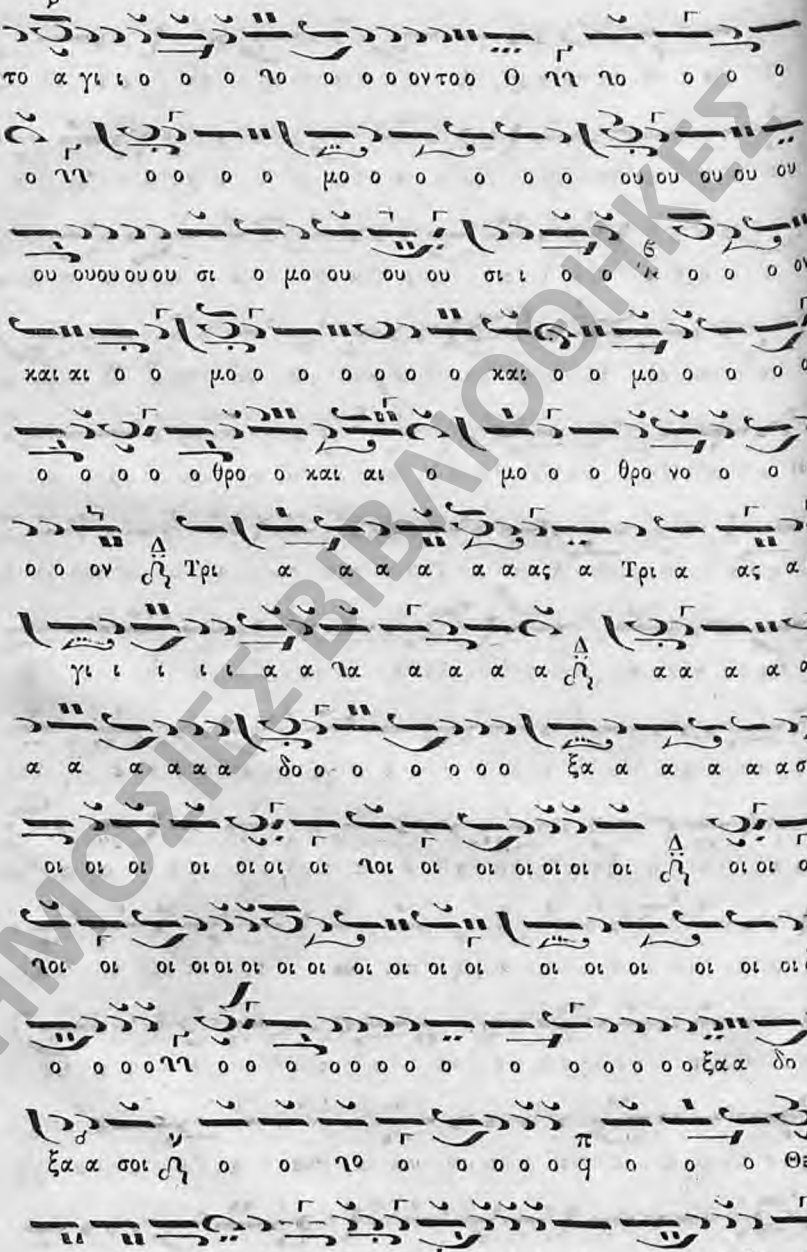

ΔΗΜΟΣΙΕΣ ΒΙΒΛΙΟΘΗΚΕΣ
Δημόσια Ιστορική Βιβλιοθήκη Ανδρίτσαινας

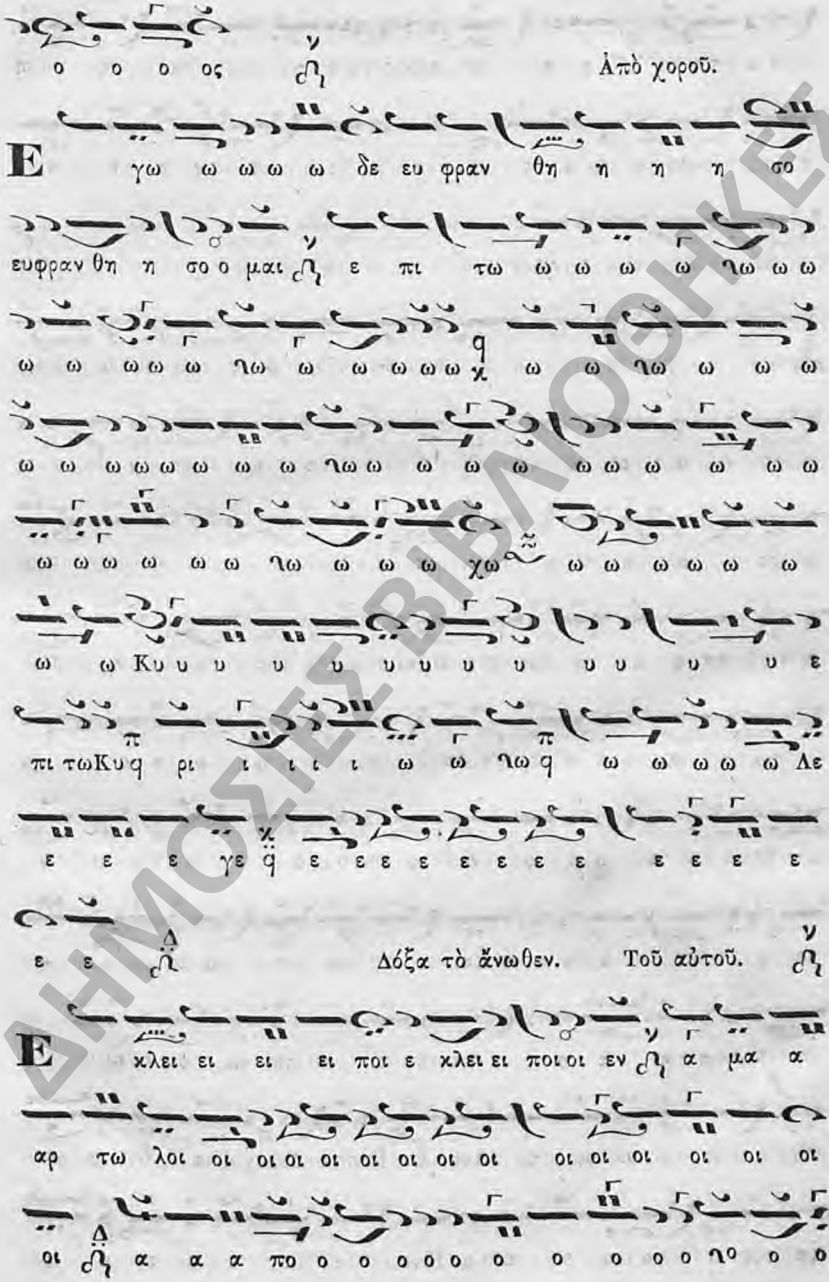

ΔΗΜΟΣΙΕΣ ΒΙΒΛΙΟΘΗΚΕΣ
Δημόσια Ιστορική Βιβλιοθήκη Ανδρίτσαινας

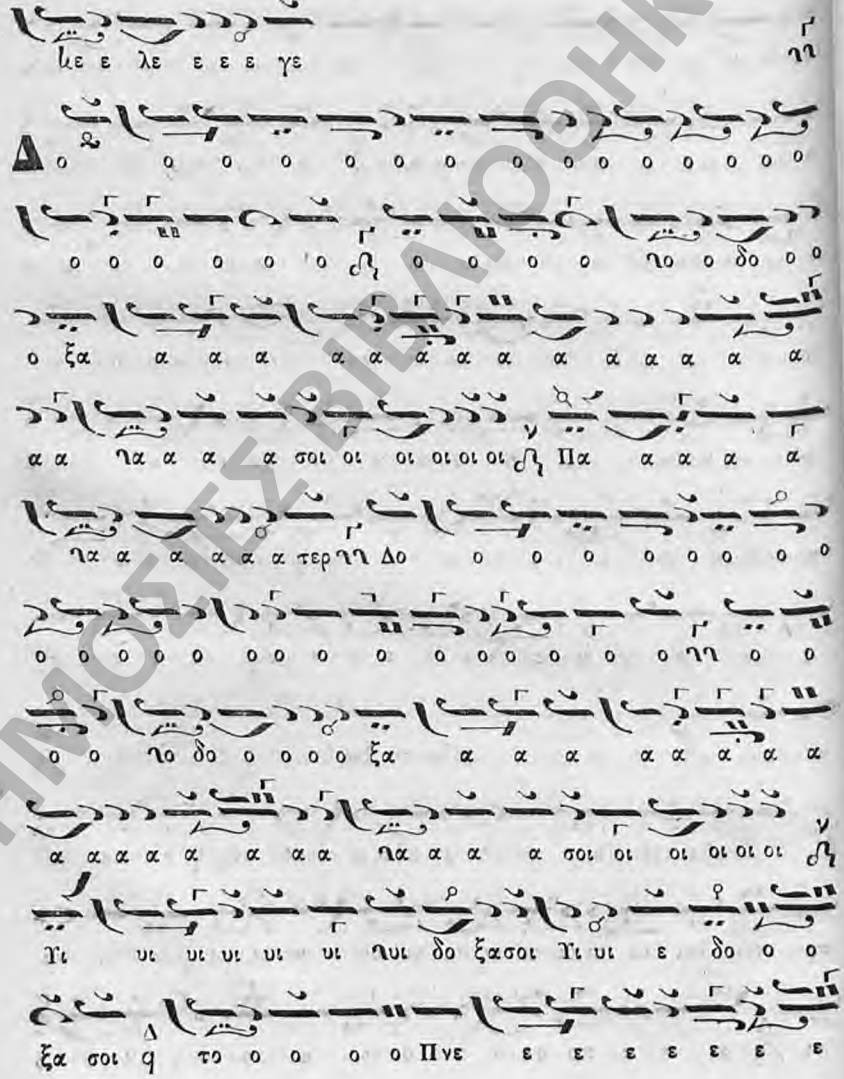

ΔΗΜΟΣΙΕΣ ΒΙΒΛΙΟΘΗΚΕΣ
Δημόσια Ιστορική Βιβλιοθήκη Ανδρίτσαινας

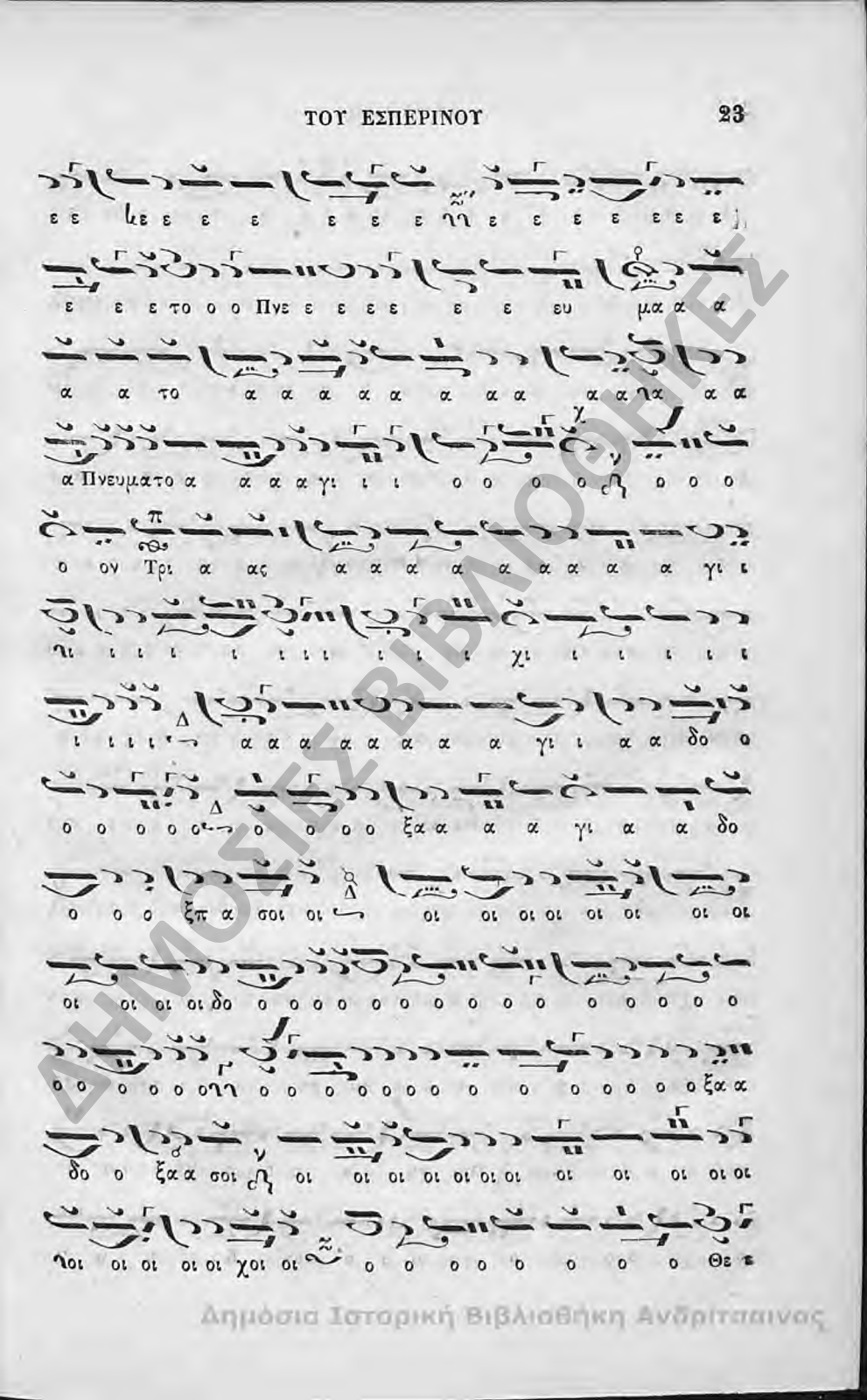

ΔΗΜΟΣΙΕΣ ΒΙΒΛΙΟΘΗΚΕΣ
Δημόσια Ιστορική Βιβλιοθήκη Ανδριτσαίνας

ε ε ε

υ υ υ

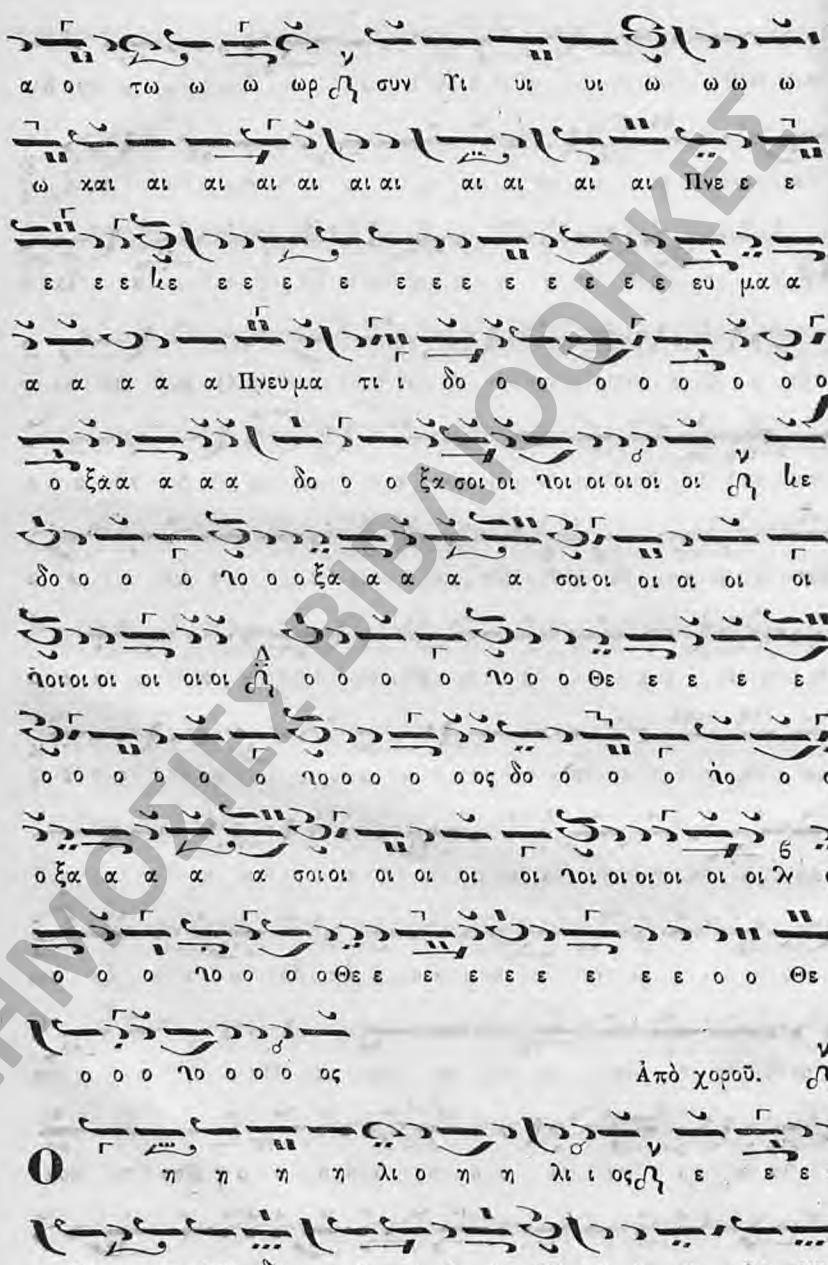

ΔΗΜΟΣΙΕΣ ΒΙΒΛΙΟΘΗΚΕΣ
Δημόσια Ιστορική Βιβλιοθήκη Ανδρίτσαινος

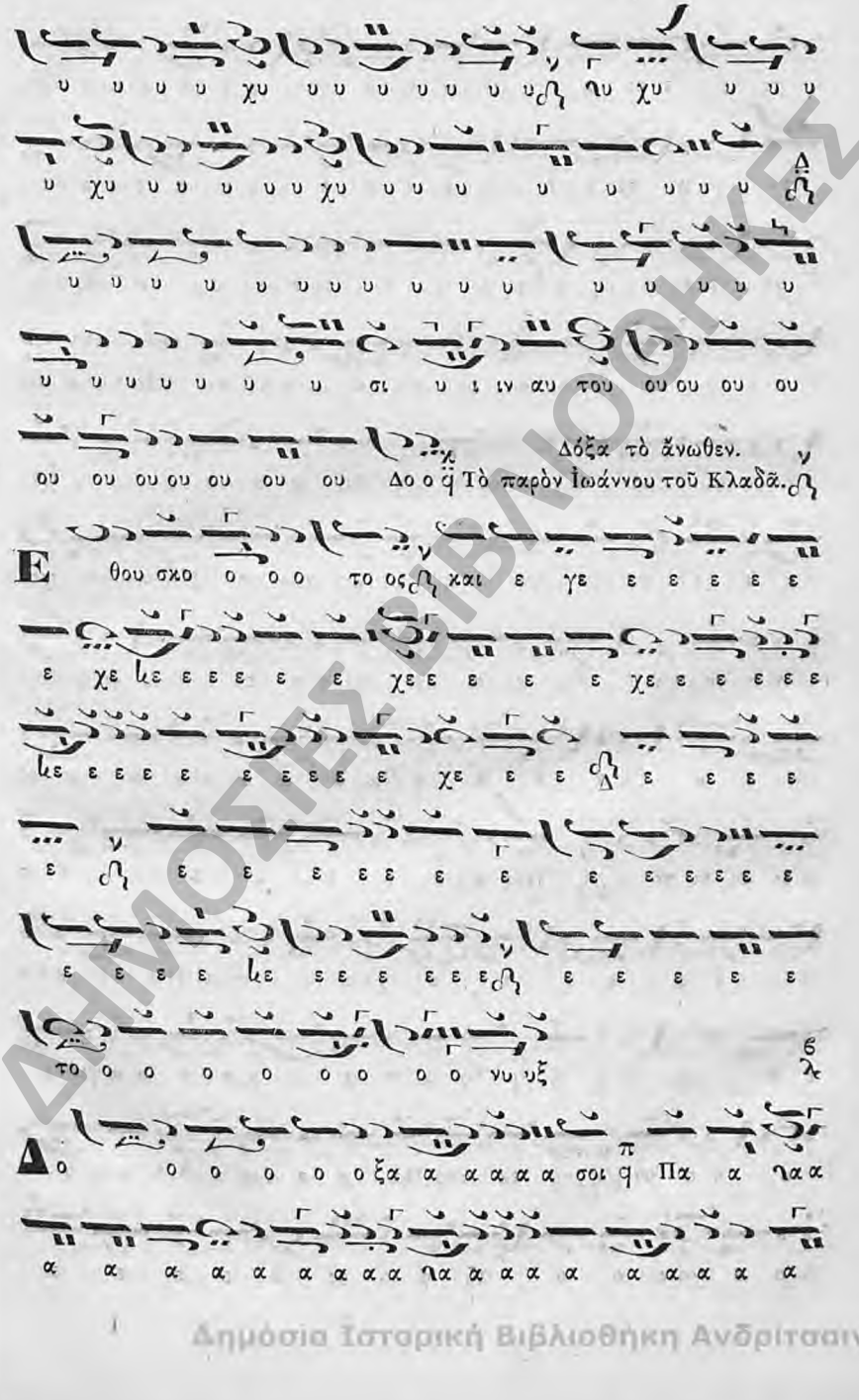

ΔΗΜΟΣΙΕΣ ΒΙΒΛΙΟΘΗΚΕΣ
Δημόσια Ἱστορική Βιβλιοθήκη Ανδρίτσαινας

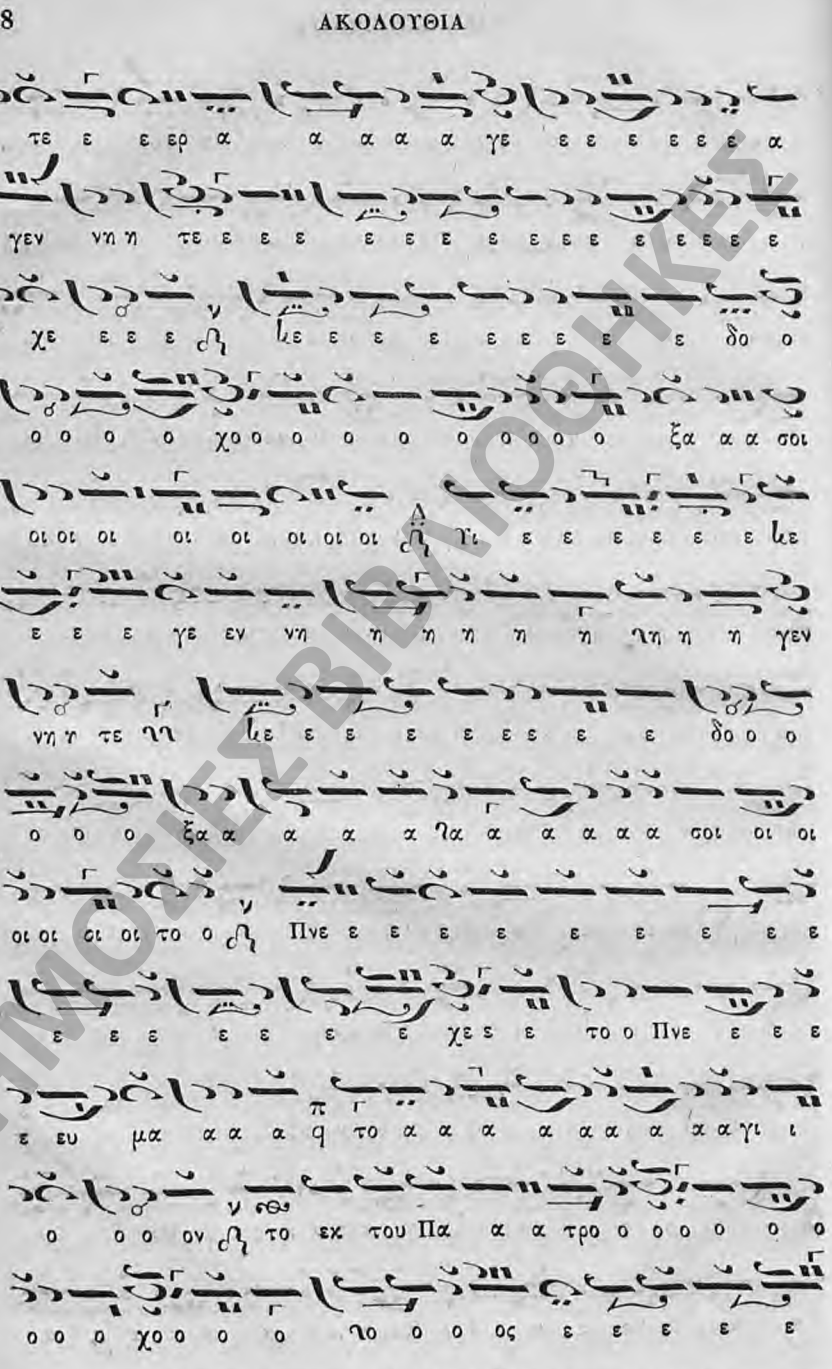

ΔΗΜΟΣΙΕΣ ΒΙΒΛΙΟΘΗΚΕΣ
Δημόσια Ιστορική Βιβλιοθήκη Ανδρίτσαινας

Δημόσιες Βιβλιοθήκες
Δημόσια Ιστορική Βιβλιοθήκη Ανδρίτσαινας

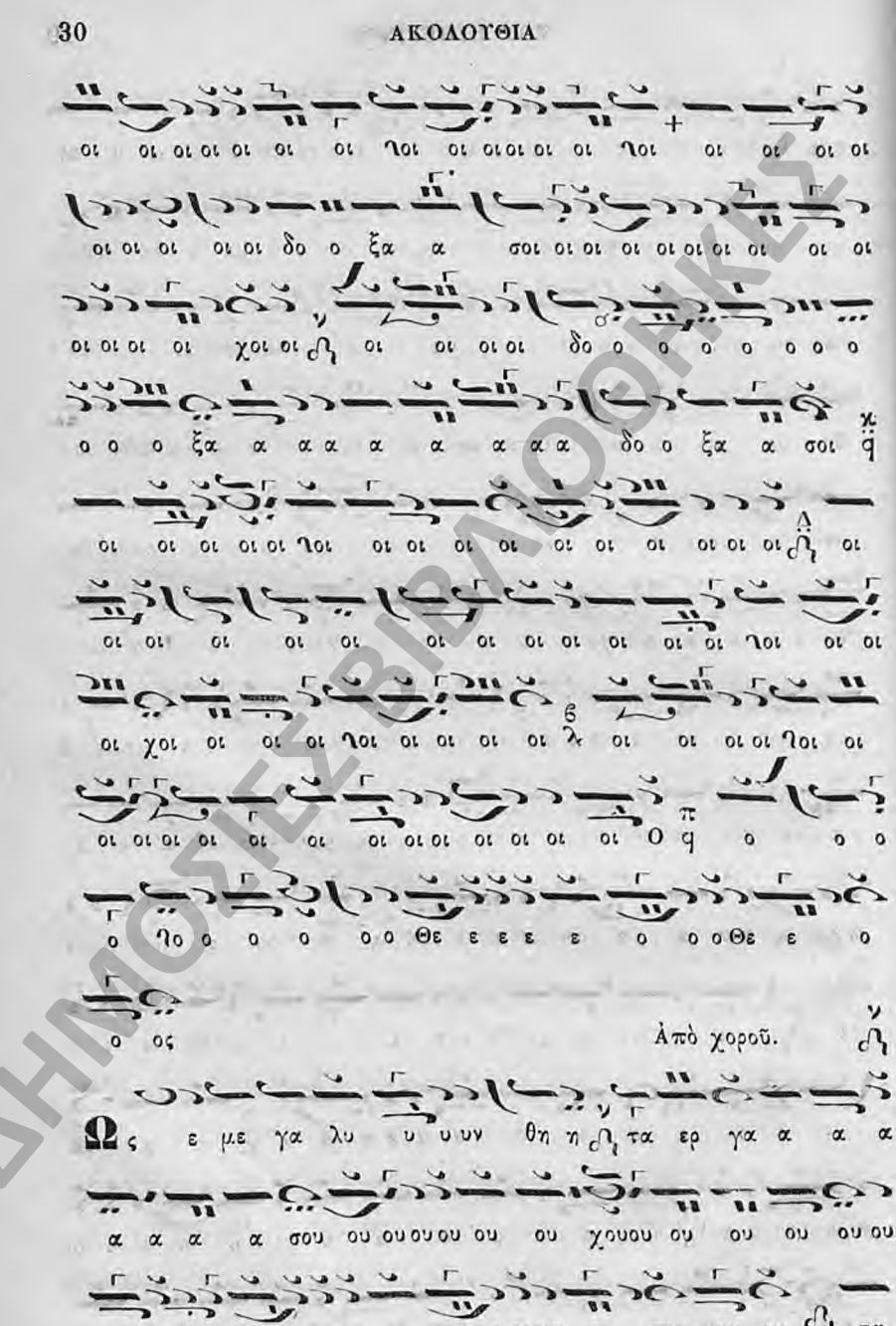

ΔΗΜΟΣΙΕΣ ΒΙΒΛΙΟΘΗΚΕΣ
Δημόσια Ιστορική Βιβλιοθήκη Ανδρίτσαινας

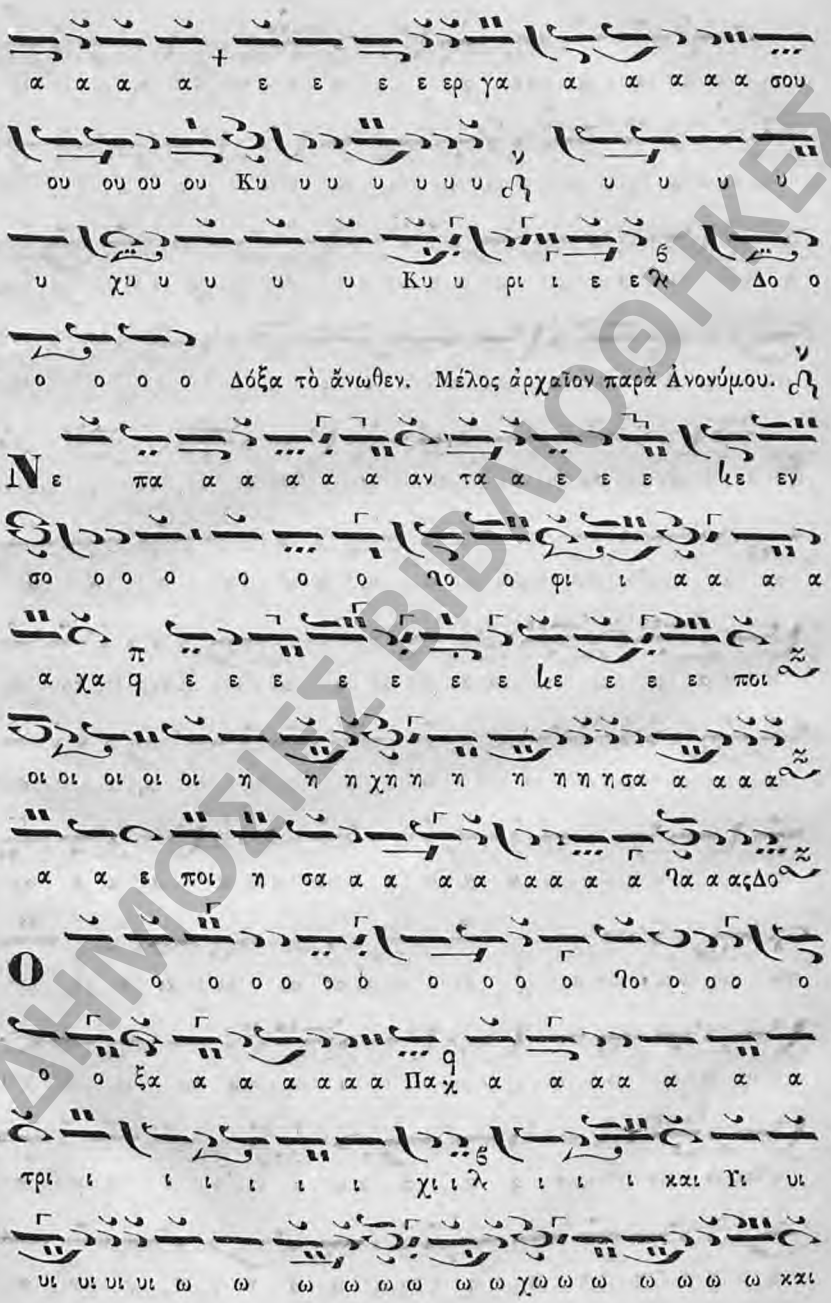

ΔΗΜΟΣΙΕΣ ΒΙΒΛΙΟΘΗΚΕΣ
Δημόσια Ιστορική Βιβλιοθήκη Ανδρίτσαινας

αι αι αι αι αι αι αι α α α γι λ ω ω ω ω

ϩω ω ω ω ω ω ω ω ω ω ω Πνε ε ε ε ε λ

ε ευ μα α α α α α α και α γι ι ω ω Πνε ε ε ευ

μα α α α πνευμα τι ι ι ι ι ι ι ι ι ι Ἀπὸ χοροῦ. Νη.

Και αι αι αι αι αι αι ϩαι αι αι νυ υν καιαι

αι αι αι αι ϩαι αι αι αι α α α α α α α α

α α α ει ει καιαι αι αι αι αι ϩαι αι αι αι εις τους αι

ω ω ω ω ω ω ω ω ω ω ω να α α α α α α

α α α α α α α α α ϩα α α α α α α ας

τω ω ω ω ω ω ν αι χ αι αι αι αι αι αι αι ω ω

ω ω ω ω ω ω ω ω ω ω νω ω ω ω χω

ϩω ω ων α α α α α α α α α λ α α μη η

η η η η ϩη χη η η η ηνα α α α α α α χα α

ΔΗΜΟΣΙΕΣ ΒΙΒΛΙΟΘΗΚΕΣ
Δημόσια Ιστορική Βιβλιοθήκη Ανδρίτσαινας

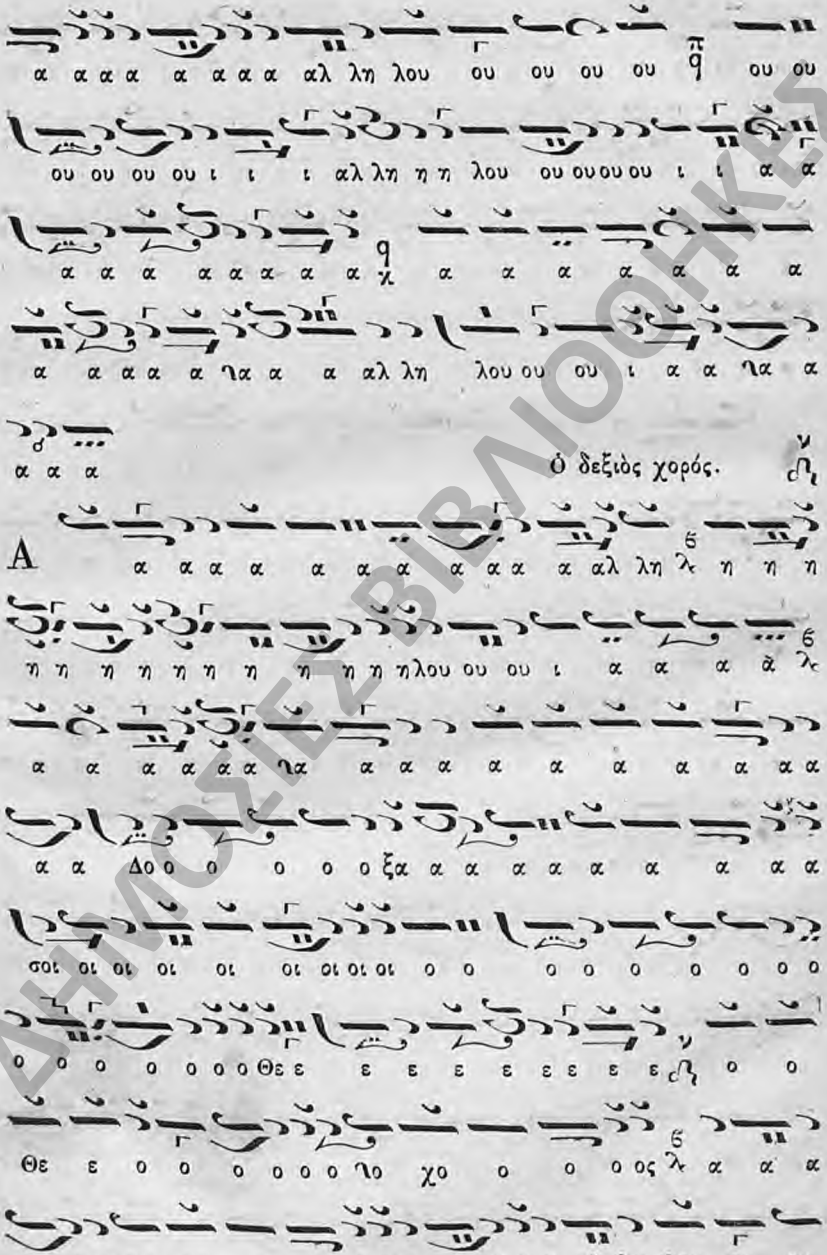

ΔΗΜΟΣΙΕΣ ΒΙΒΛΙΟΘΗΚΕΣ
Δημόσια Ιστορική Βιβλιοθήκη Ανδρίτσαινας

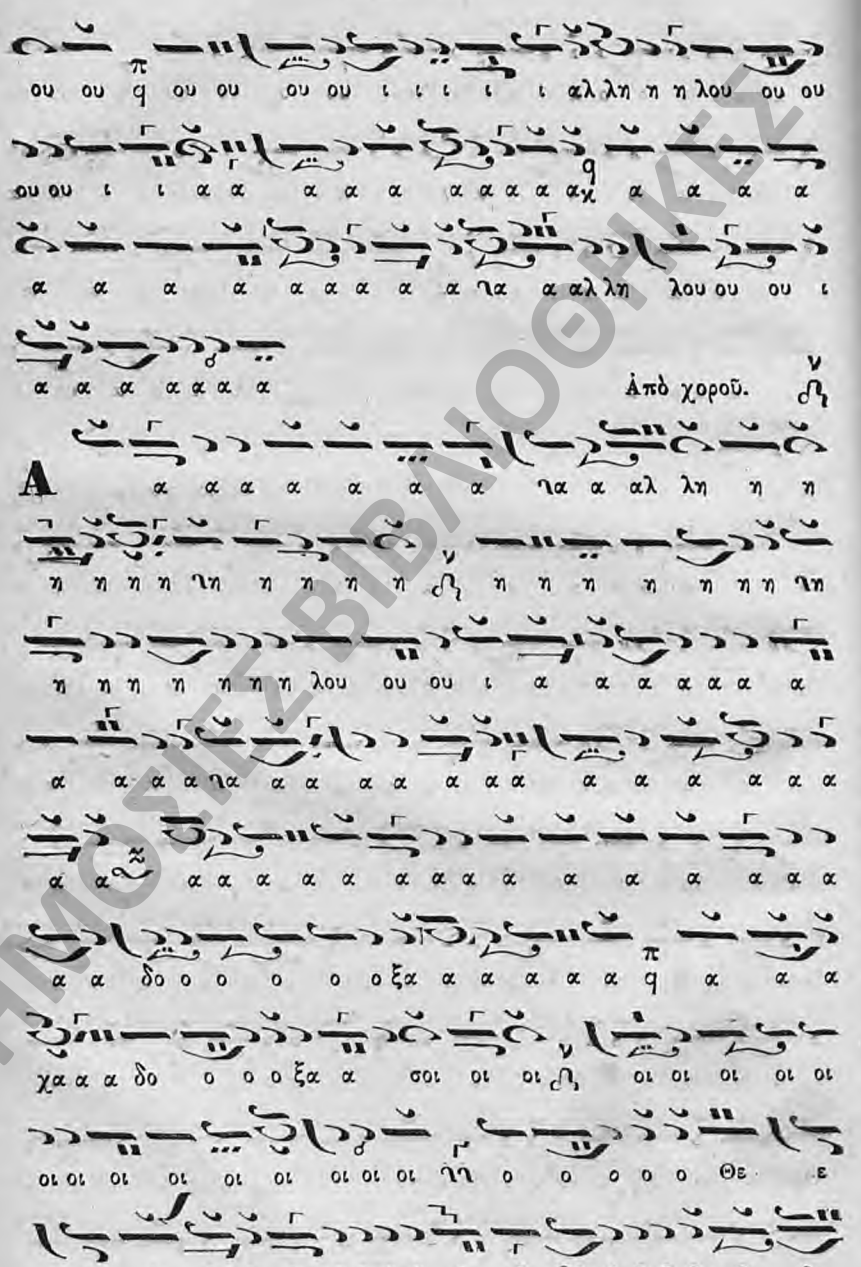

ΔΗΜΟΣΙΕΣ ΒΙΒΛΙΟΘΗΚΕΣ
Δημόσια Ιστορική Βιβλιοθήκη Ανδρίτσαινας

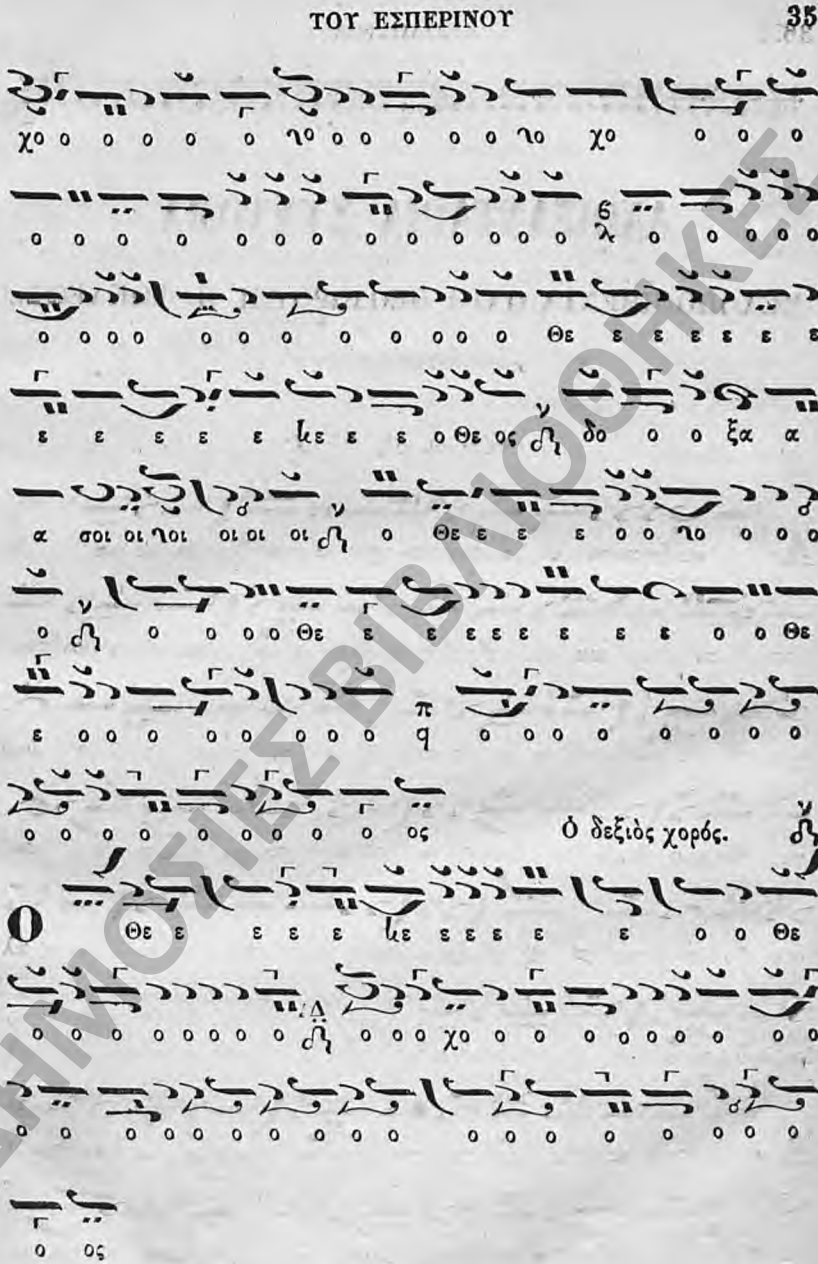

ΔΗΜΟΣΙΕΣ ΒΙΒΛΙΟΘΗΚΕΣ
Δημόσια Ιστορική Βιβλιοθήκη Ανδρίτσαινας

ΑΝΟΙΞΑΝΤΑΡΙΑ ΣΥΝΤΟΜΑ.

ΜΕΛΟΠΟΙΗΘΕΝΤΑ ΠΑΡΑ ΘΕΟΔΩΡΟΥ Π. Η. ΦΩΚΑΕΩΣ.

Ἦχος λ π ϝ Νη. χ.

Α νοιξα αντο ο ο σου την χει ει ει ει ει ρα

τα συ υμ. πα αν τα πλη η σθη η η σο ο ο ον ται

χρη στο ο ο τη η η η τος ϝ α πο στρε ε ε ψαν

τος δε σου το ο ο προ σω ω πο ον λ τα ρα χθη η η σο

ο ο ο ον ται ϙ Δο ξα α σοι οι ο Θε ο ο ο ος αλ

λη λου ου ου ι ι ι ι α ϝ

Α ν τα νε λει εις το πνε ε ευ μα α α αυ τω ω

ων ΛΛ και ε κλει ει ει ψου ου ου σι Δ ϙ και εις τον χου ου

ουν α α αυ τω ων ϙ Δ ε πι στρε ε ε ψου ου ου ου

ΔΗΜΟΣΙΕΣ ΒΙΒΛΙΟΘΗΚΕΣ
Δημόσια Ιστορική Βιβλιοθήκη Ανδρίτσαινας

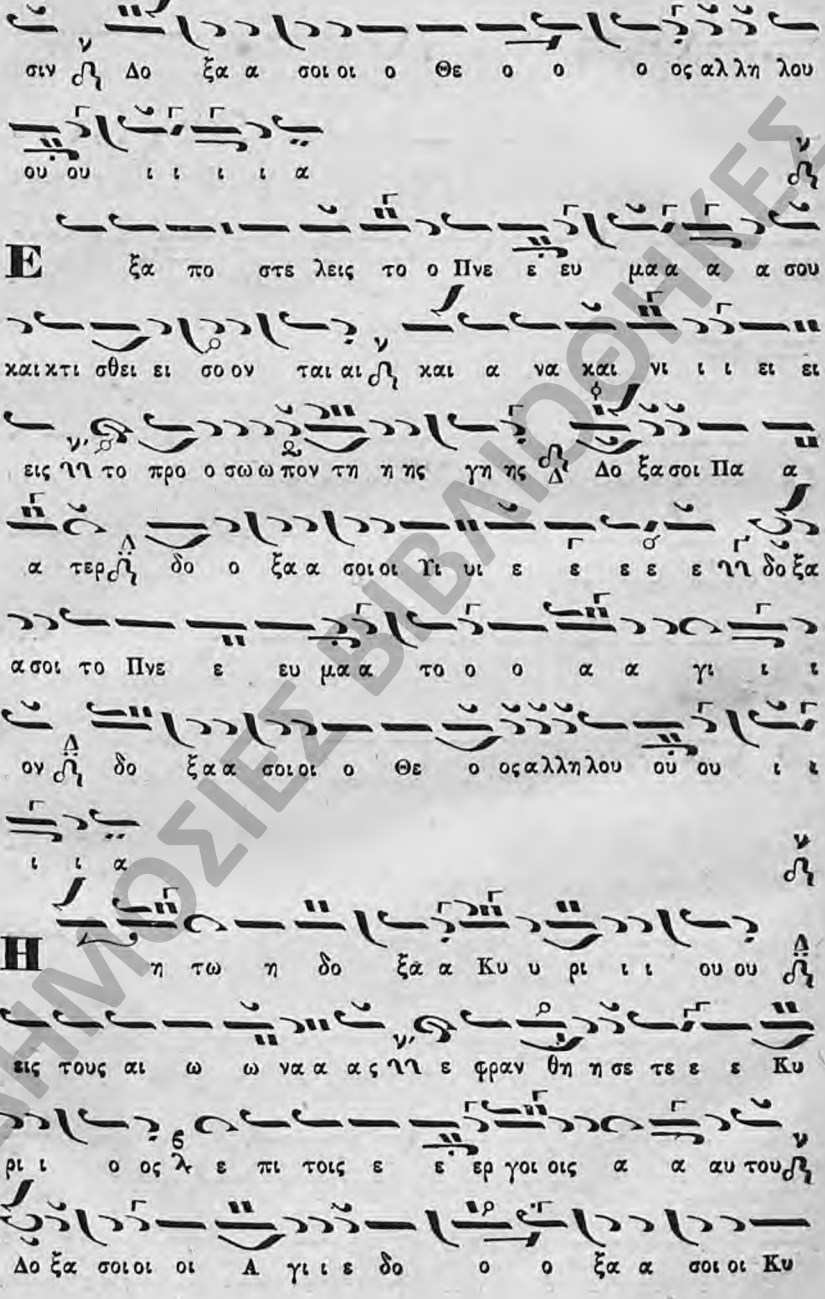

ΔΗΜΟΣΙΕΣ ΒΙΒΛΙΟΘΗΚΕΣ
Δημόσια Ιστορική Βιβλιοθήκη Ανδρίτσαινας

υ υ ρι ι ι ι ε δο ξα α σοι οι Βα σι λευ Ου

ου ρα α α νι ι ι ε ε ε νη δο ξα α σοι οι

ο Θε ο ο ο ος α α αλ λη λου ου ου ι ι

ι ι α

Ο ε πι βλε ε ε ε ε πων ε ε πι ι ι τη η η ην

γην και ποι ων α α αυ την τρε ε ε ε ε ε

μειν ο α πτο με ε νος των ω ρε ε ω ω ων νη και

κα πνι ι ι ι ι ζο και κα πνι ι ζο ο ον ται

Δο ο ξα σοι οι οι α γι ι ε λε δο ο ξα α σοι οι Κυ υ

υ ρι ι ι ι ε δο ο ξα α α σοι Βα σι λευ

ου ου ρα α α α α α νι ι ι ι ου ρα α νι ι ι

ε Δο ο ξα α α σοι το Πνε ε ευ μα το α α α

α α α γι ι ι το α α γι ι ο ον δο ξα α σοι οι

ΔΗΜΟΣΙΕΣ ΒΙΒΛΙΟΘΗΚΕΣ

Δημόσια Ιστορική Βιβλιοθήκη Ανδρίτσαινας

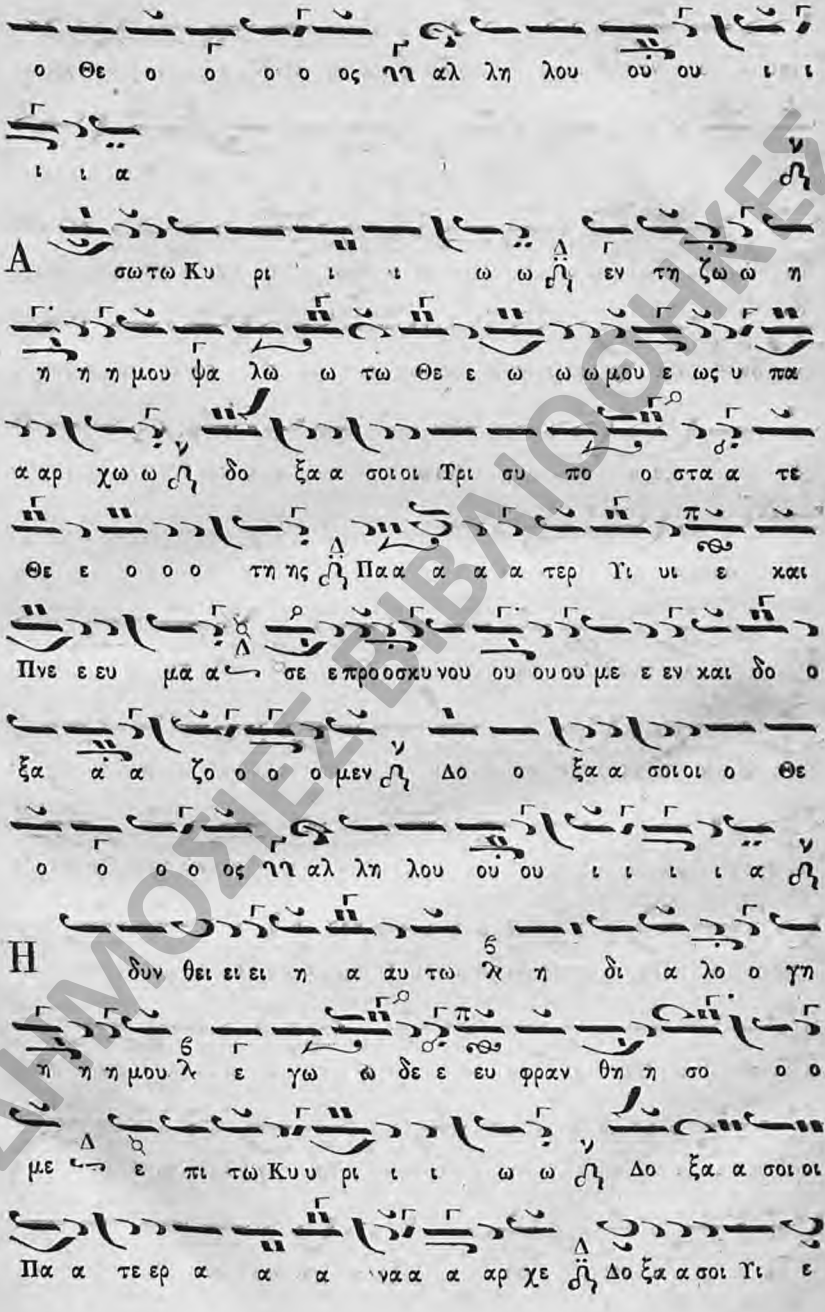

ΔΗΜΟΣΙΕΣ ΒΙΒΛΙΟΘΗΚΕΣ

Δημόσια Ιστορική Βιβλιοθήκη Ανδρίτσαινας

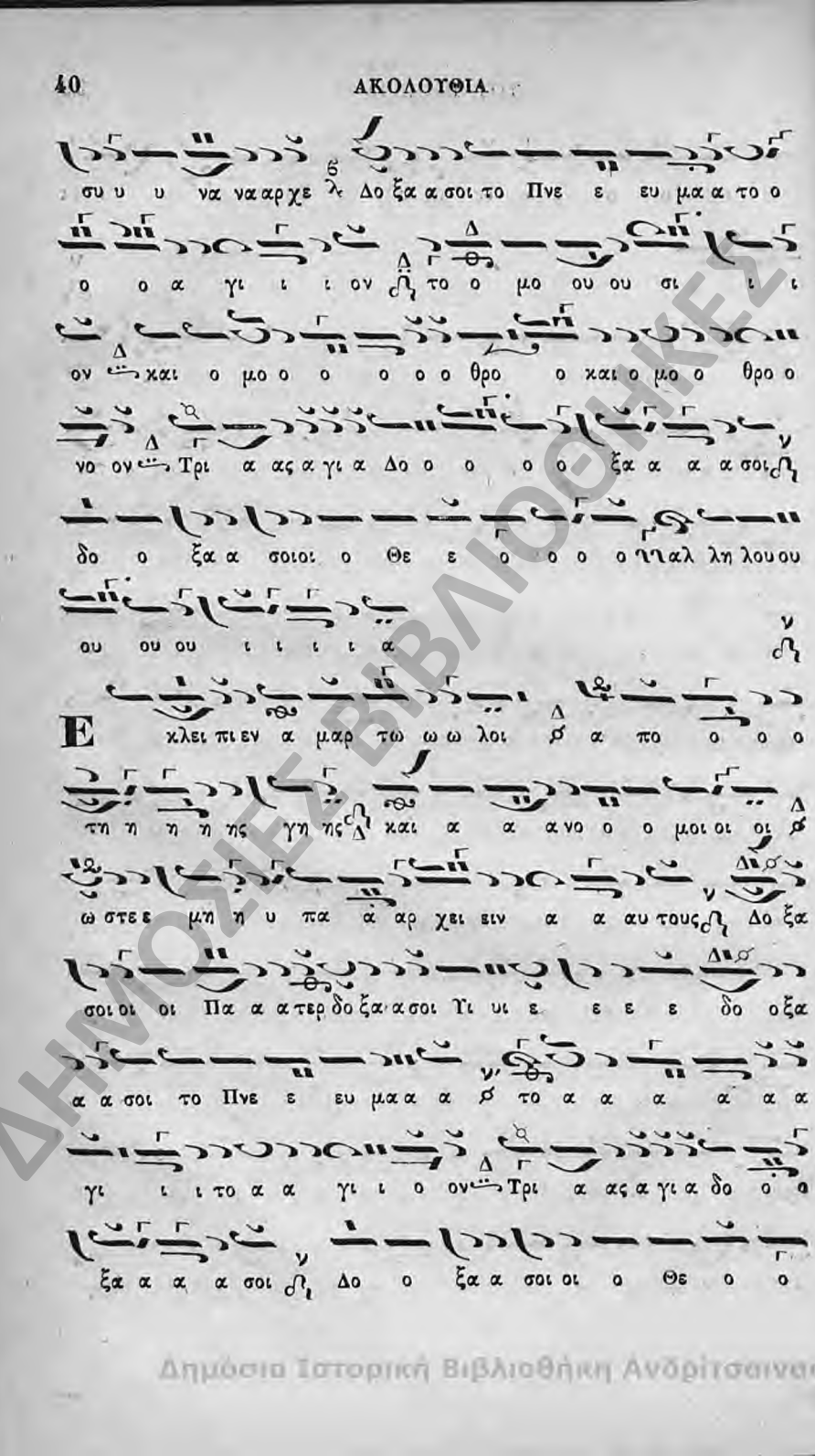

ΔΗΜΟΣΙΕΣ ΒΙΒΛΙΟΘΗΚΕΣ

Δημόσια Ιστορική Βιβλιοθήκη Ανδρίτσαινας

ο ο ος ΗΗ αλ λη λου ου ου ι ι ι ι α

Ευ λο ο ο ο γει η ψυ χη η η μου

το ον Κυ υ υ ρι ι ι ι ον ο η λι ο ος ε

ε ε γνω την δυ υ υ σι ιν α α αυ του ε ε ε ε ε

θου σκο ο ο τος και ε γε ε ε νε, ε το ο ο

νυξ δο ο ξα α σοι οι Βα σι λε ε ε ευ Ε

που ου ρα α α α α α α νι ι ε ε που ρα α

νι ι ι ε δο ο ξα α α σοι Παν το κρα α

α τω ω ωρ συ υ υν Υι υι ω ω και Πνε ευ μα

α α τι δο ο ξα σοι ο ο ο Θε ος αλ λη λου ου ου

ι ι ι ι α

Ως ε με γα λυ υ υν θη η η τα ε ερ γα σου ου Κυ

ρι ι ε Πα α α α αν τα εν σο φι ι ι α ε ποι

ΔΗΜΟΣΙΕΣ ΒΙΒΛΙΟΘΗΚΕΣ

Δημόσια Ιστορική Βιβλιοθήκη Ανδρίτσαινας

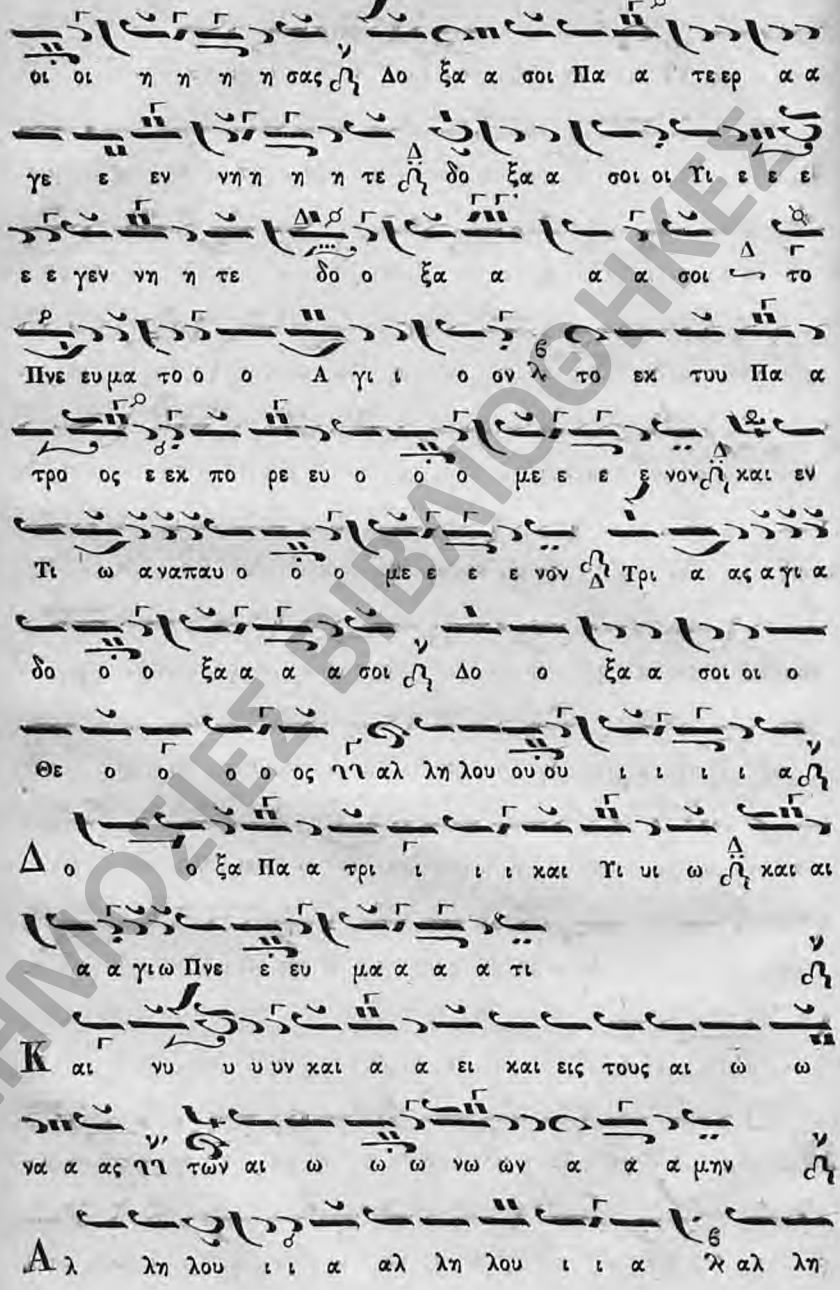

οι οι η η η η σας Δο ξα α σοι Πα α τε ερ α α
γε ε εν νη η η η τε δο ξα α σοι οι Υι ε ε ε
ε ε γεν νη η τε δο ο ξα α α α σοι το
Πνε ευ μα το ο ο Α γι ι ο ον λ το εκ τυυ Πα α
τρο ος ε εκ πο ρε ευ ο ο ο με ε ε ε νον και εν
Τι ω α ναπαυ ο ο ο με ε ε ε νον Τρι α ας α γι α
δο ο ο ξα α α α σοι Δο ο ξα α σοι οι ο
Θε ο ο ο ο ος ΥΥ αλ λη λου ου ου ι ι ι ι α
Δ ο ο ξα Πα α τρι ι ι ι και Υι υι ω και αι
α α γι ω Πνε ε ευ μα α α α τι
Κ αι νυ υ υ υν και α α ει και εις τους αι ω ω
να α ας ΥΥ των αι ω ω ω νω ων α α α μην
Α λ λη λου ι ι α αλ λη λου ι ι α λ αλ λη

ΔΗΜΟΣΙΕΣ ΒΙΒΛΙΟΘΗΚΕΣ
Δημόσια Ιστορική Βιβλιοθήκη Ανδρίτσαινας

ΜΑΚΑΡΙΟΣ ΑΝΗΡ.

Μελοποιηθὲν παρὰ Πέτρου Λαμπαδαρίου.

Ἦχος ἀ δ΄. Νη.

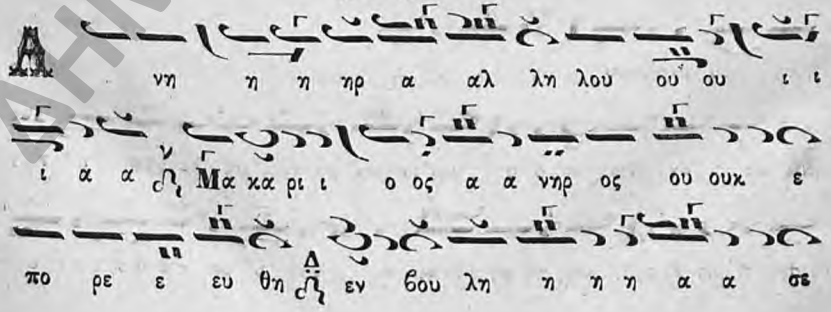

ΔΗΜΟΣΙΕΣ ΒΙΒΛΙΟΘΗΚΕΣ
Δημόσια Ιστορική Βιβλιοθήκη Ανδρίτσαινας

ε ε βω ω ω ω ω ω χω ω ω ω ω ων. ϟ αλ λη

λου ου ου ου ι ι ι α ϟ

Και εν ο δω ω α α μαρ τω λω ων ου ουκ ε ε ε

στη η η η η η η η χη η η η η η ϟ αλ λη λου ου

ου ου ι ι ι α ϟ

Και ε πι κα θε ε ε ε δρα λοι οι μων ου ουκ

ε ε κα α α θι ι ι ι σε ε ε ε χε ε ε ε εν

αλ λη λου ου ου ου ι ι ι α ϟ

Α λ λη η εν τω νο ο μω Κυ ρι ι ι ου ου ϟ

το θε ε λη η μα α αυ του ου ου ου χου ου ου ου ου ϟ αλ

λη λου ου ου ου ι ι ι α ϟ

Και εν τω νο ο ο μω ω αυ αυ του με λε τη η η η

σει η με ε ε ρα α ας και αι νυ υ υκ το ο ο ο

ΔΗΜΟΣΙΕΣ ΒΙΒΛΙΟΘΗΚΕΣ

Δημόσια Ιστορική Βιβλιοθήκη Ανδρίτσαινας

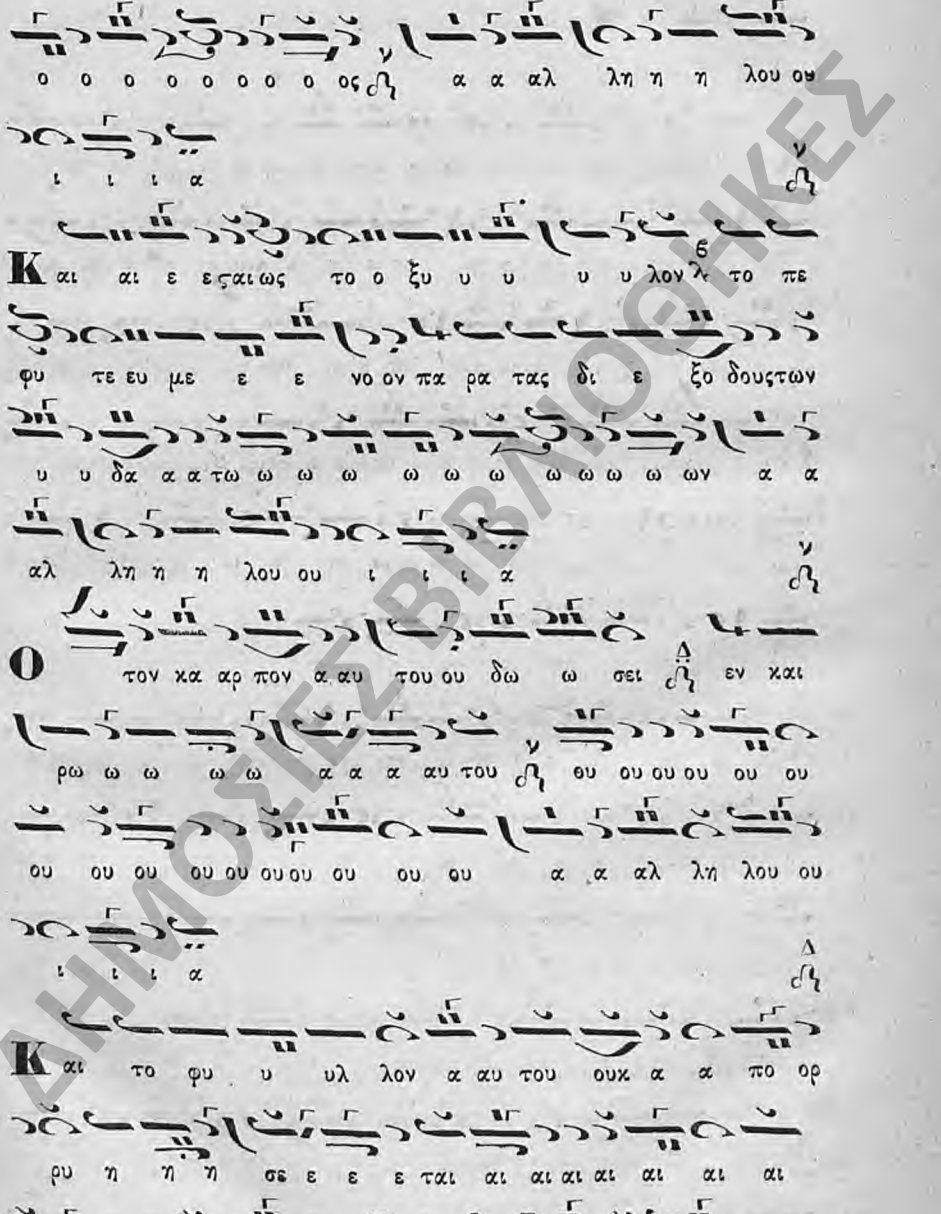

Κ αι αι ε εςαι ως το ο ξυ υ υ υ υ λον λ το πε
φυ τε ευ με ε ε νο ον πα ρα τας δι ε ξο δουςτων
υ υ δα α α τω ω ω ω ω ω ω ω ω ω ων α α
αλ λη η η λου ου ι ι ι α
Ο τον κα αρ πον α αυ του ου δω ω σει εν και
ρω ω ω ω ω α α α αυ του θυ ου ου ου ου ου ου
ου ου ου ου ου ου ου ου ου ου α α αλ λη λου ου
ι ι ι α
Κ αι το φυ υ υλ λον α αυ του ουκ α α πο ορ
ρυ η η η σε ε ε ε ται αι αι αι αι αι αι αι
αι αι αι αι αι αι αι αι αι α α αλ λη λου ου ι

ΔΗΜΟΣΙΕΣ ΒΙΒΛΙΟΘΗΚΕΣ
Δημόσια Ιστορική Βιβλιοθήκη Ανδρίτσαινας

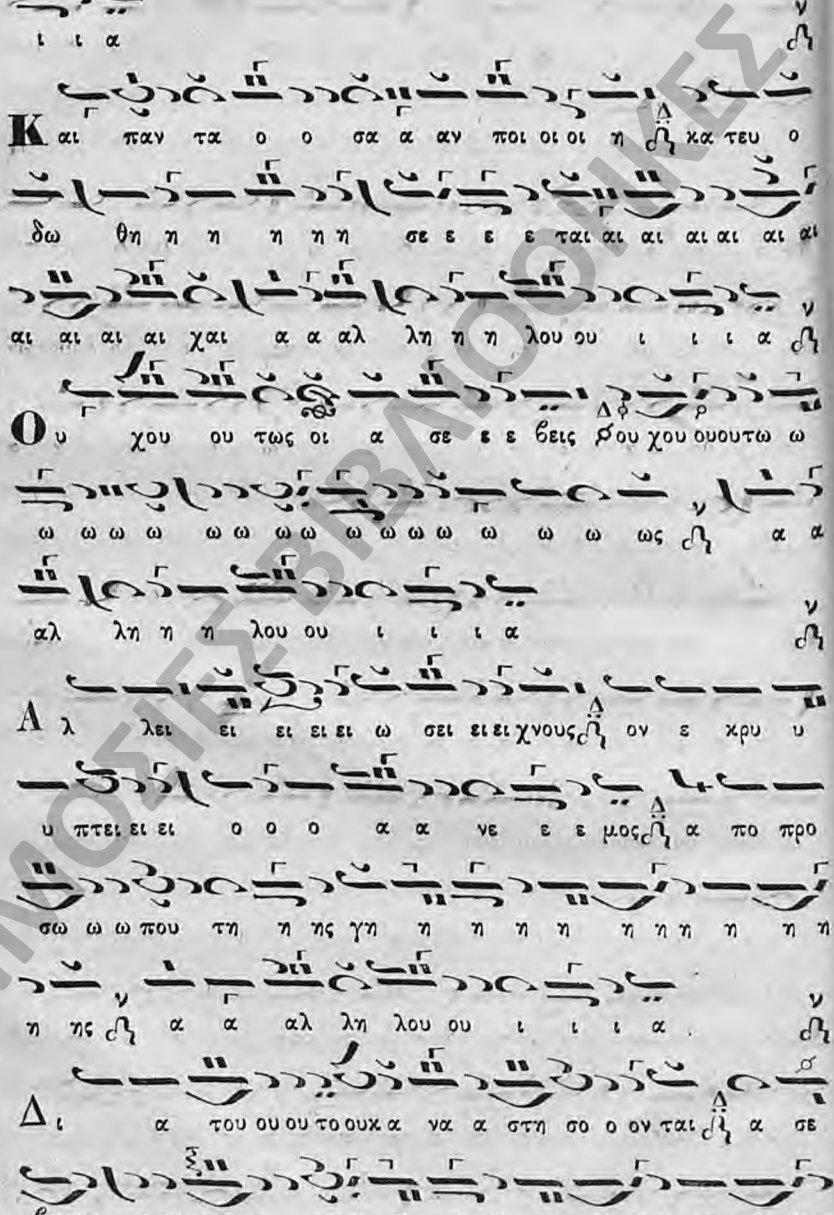

ΔΗΜΟΣΙΕΣ ΒΙΒΛΙΟΘΗΚΕΣ
Δημόσια Ιστορική Βιβλιοθήκη Ανδρίτσαινας

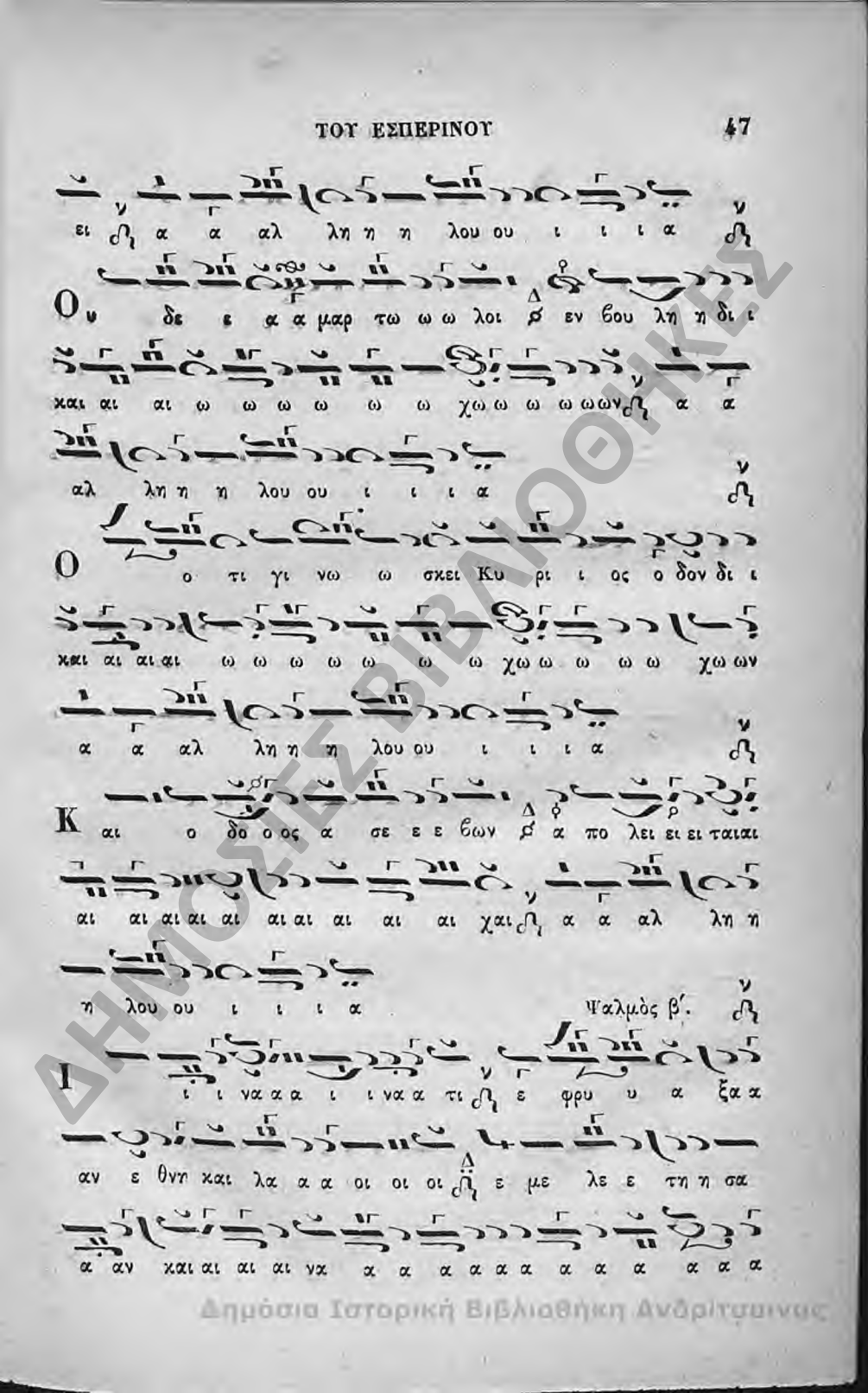

ΔΗΜΟΣΙΕΣ ΒΙΒΛΙΟΘΗΚΕΣ
Δημόσια Ιστορική Βιβλιοθήκη Ανδρίτσαινας

α α α α αλ λη η η λου ου ι ι ι α

Π α ρε ε ε στη η η σαανΔ οι βα σι λει ει ει ει εις

τη η η η ης γη η Δ η η η η η η η η η η

η η η η η η η ης α α αλ λη η η λου ου

ι ι ι α

Κ αι οι α αρχο ο ον τε ες q συ νη χθη η σαν ε ε

πι το ο ο α α αυ το ο ο ο ο χο ο ο

ο ο ο ο α α α αλ λη η η λου ου ι ι ι α

Κ α τα του Κυ ρι ι ι ι ού και κα τα του ου Χρι

στου ού ου α α α αυ του ου ου ου ου χου ουουου ου ου ου

ου α α α αλ λη η η λου ου ι ι ι α

Δ ι αρ ρη η η ξω ω ω μεεν του ους δε σμου ου

ου ου ουους α α α αυ τω ω ω ω ω χω ω ω ω

ΔΗΜΟΣΙΕΣ ΒΙΒΛΙΟΘΗΚΕΣ
Δημόσια Ιστορική Βιβλιοθήκη Ανδρίτσαινας

ω χω ω ω ω ω ω α α α αλ λη η η λου ου

ι ι ι α

Και αι αι α πορ ρι ι ψω ω με εν αφ η η μων τον

ζυ γο ο ο ο ο ον α α α αυ τω ω ω ω ω

χ ω ω ω ω χω ω ω ω ω ω ων α α α αλ λη η

η λου ου ι ι ι α

Ο κα τοι οι οι κω ων εν ου ρα α νοις εκ γε

λα α α σε ε ε ται αι α α αυ του ου ου ου

ου ου ου ου ου ου ου ου ου ου χου ου ου ου ου ου χουους αλ

λη λου ου ου ου ι ι ι α

Και ο Κυ υ υ υ ρι ι ι ο ος εκ μυ κτυ

ρι ει ει ει α α α αυ του ου ου ου ου ου ου ου ου

ου ου ου ου χου ου ου ου ου ου χου ους αλ λη λου ου ου ου

ΔΗΜΟΣΙΕΣ ΒΙΒΛΙΟΘΗΚΕΣ
Δημόσια Ιστορική Βιβλιοθήκη Ανδρίτσαινας

ι ι ι α

Το τε λα α α λη σει προς α α αυ τους ξν ορ

γη η α αυ του υυ ου ου ου ου ου ου χου ου ου ου

ου χου ου ου υυ ου ου ου ου ου αλ λη λου ου ου ου

ι ι ι α

Και εν τω υυ μω α αυ του τα ρα α α α α α

α α α ξει α αυ του ο ου ου ου ου ου ου χου ου

ου ου ου χου ου ου ου ου ου ου ους αλ λη λου ου ου

ου ου ι ι ι ι α

Εγω ω ω δε κα τε σταθηην βα σι λε ε ευς

υ υπ α α αυ του ου ου ου ου ου ου ου α ααλ

λη η η λου ου ι ι ι α

Επι Σι ι ων Ο ο ρο ο ος ΝΝ το α α

ΔΗΜΟΣΙΕΣ ΒΙΒΛΙΟΘΗΚΕΣ
Δημόσια Ιστορική Βιβλιοθήκη Ανδρίτσαινας

γι ι ι ον α αυ του ου ου ουου χουουου ου ου ου α

α αλ λη η η λου ου ι ι ι α

Δι αγ γε ε ε λω ων το προ στα α αγ μα Κυυ ρι

ι ι ου ου ουου ου ουου ου ουου ου ουουου α α αλ λη η

η λου ου ι ι ι α

Κυ ρι ι ος ει πε προ ο ος με ε υι ο

ο ο ο ος μου ου ει ει ει συ υ υ υ υ υ υ υ

υ υ υ υ υ υ α α αλ λη η η λου ου ι ι ι α

Ε γω ση με ε ρον γε γε εν νη η κα α α σε ε

ε ε ε ε ε ε ε ε ε ε ε χε αλ λη

λου ουου ου ι ι ι α

Αι αι αι τη σαι αι πα ρε ε μου και δω σω ω σοι

ε ε ε θνη λ την κλη ρο ο ο νο μι ι ι α α

ΔΗΜΟΣΙΕΣ ΒΙΒΛΙΟΘΗΚΕΣ
Δημόσια Ιστορική Βιβλιοθήκη Ανδρίτσαινας

α αν σου ου ου ου ου ου ου ου ου ου ου ου ου ου ου ου

χου ϟ αλ λη λου ου ου ου ου ι ι ι ι α ϟ

Κ αι την κα τα α σχε σι ι ιν σου ου ϟ τα πε

ρα α τα τη η η η ης γη η η η η η η η η η η η

η ης ϟ αλ λη λου ου ου ου ι ι ι α ϟ

Π οι μα νει εις α α α αυ τουους ϟ εν ρα α δδω

σι δη ρα α α α α α α α α ϟ αλ λη λου ου ου

ου ι ι ι α ϟ

Ω ς σκε ε ευ η κε ε ε ρα με ε ε ω ως

συν τρι ι ι ι ι ψεις αυ του ου ου ου ου ου ου ου ου ου

χου ου ου ου ου ους ϟ αλ λη λου ου ου ου ι ι ι α

Κ αι νυ υ υν Βα σι ι λει εις συ υ υ υ υ υ νε ε

ε ε ται αι αι αι αι αι αι αι αι αι χαι αι αι αι αι

ΔΗΜΟΣΙΕΣ ΒΙΒΛΙΟΘΗΚΕΣ
Δημόσια Ιστορική Βιβλιοθήκη Ανδρίτσαινας

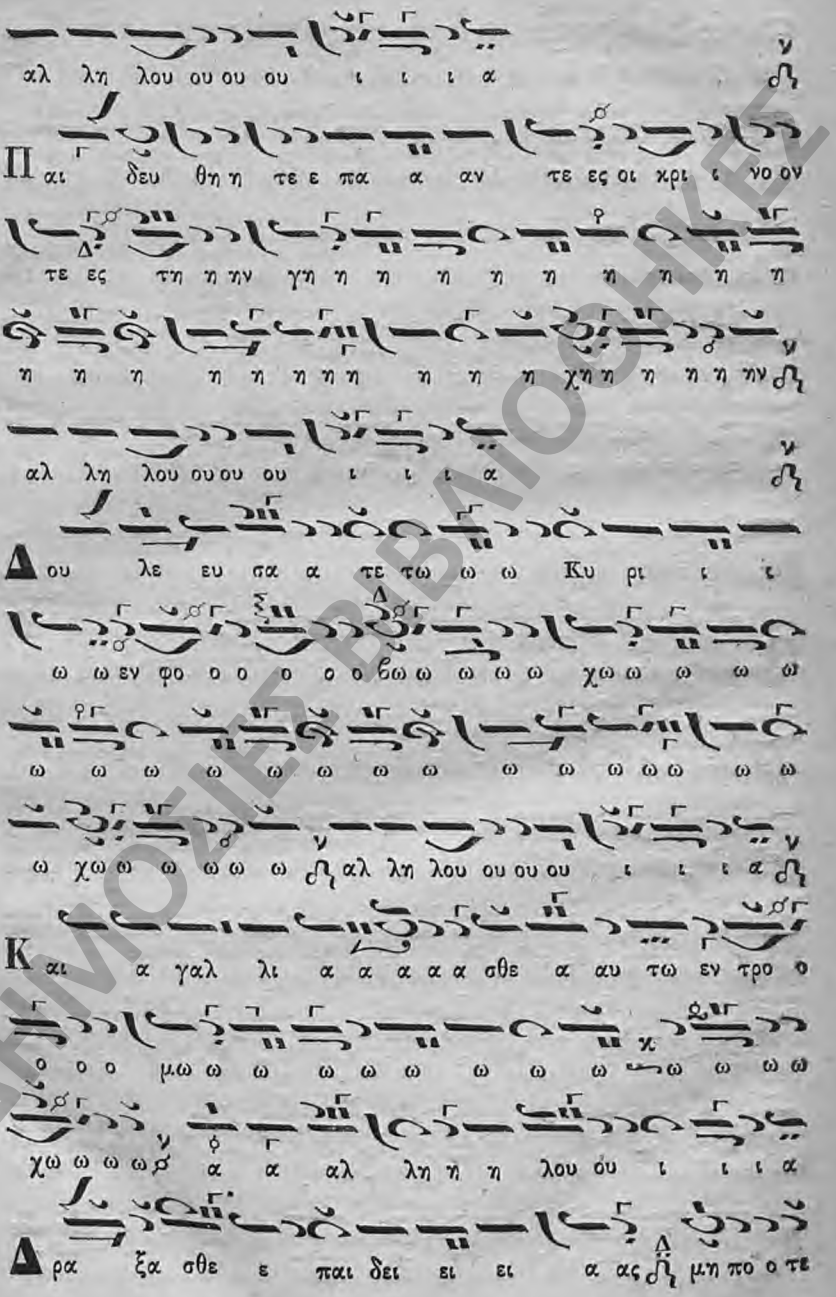
αλ λη λου ου ου ου ι ι ι α
Π αι δευ θη η τε ε πα α αν τε ες οι κρι ι νο ον
τε ες τη η ην γη η η η η η η η η η
η η η η η η η η η

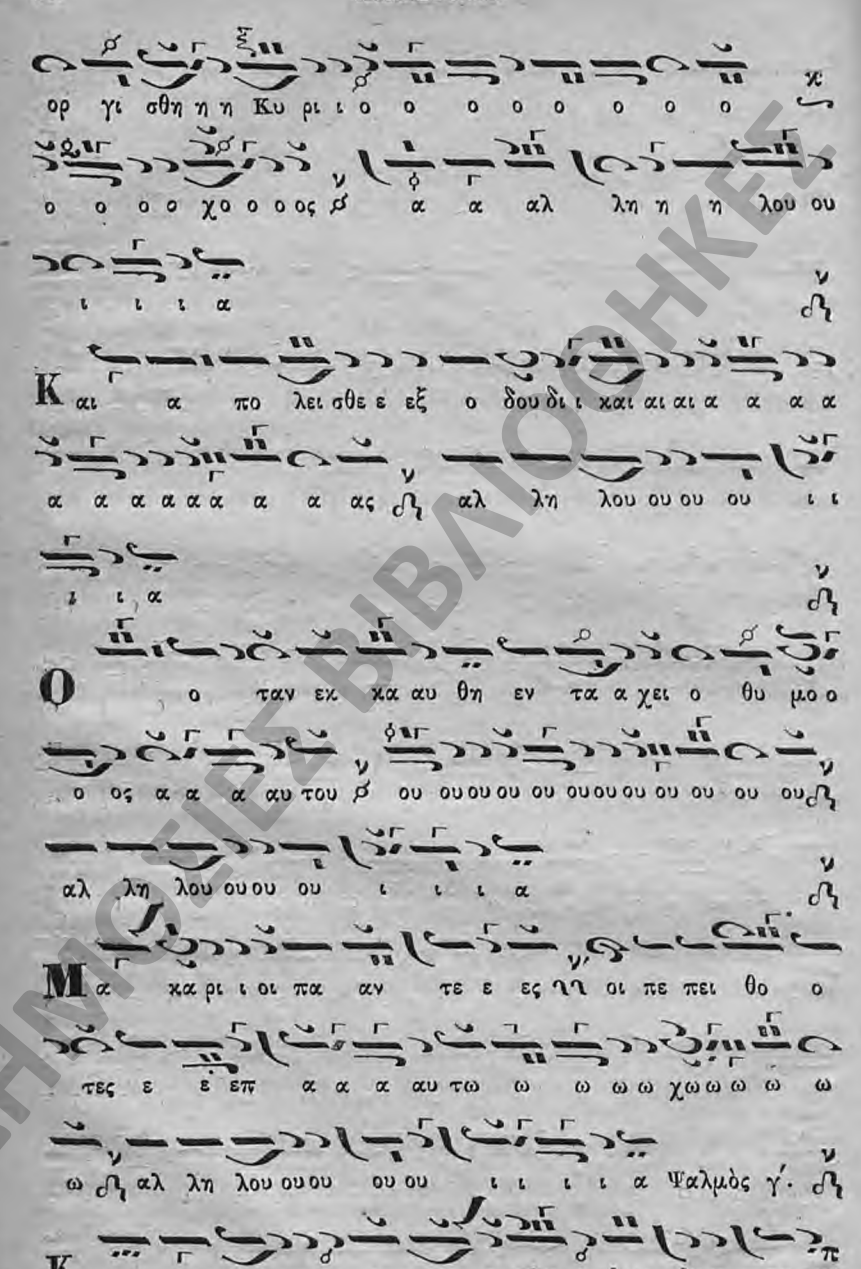

ΔΗΜΟΣΙΕΣ ΒΙΒΛΙΟΘΗΚΕΣ
Δημόσια Ιστορική Βιβλιοθήκη Ανδρίτσαινας

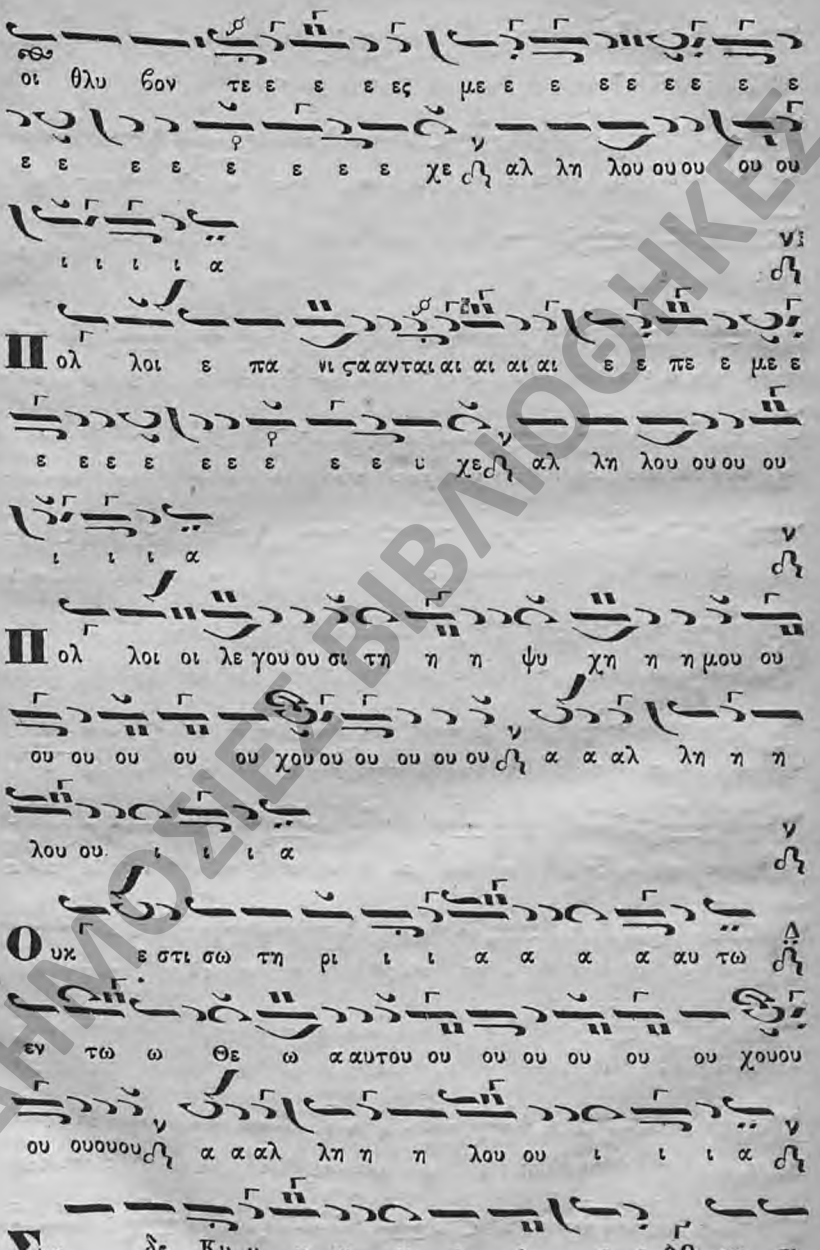

ΔΗΜΟΣΙΕΣ ΒΙΒΛΙΟΘΗΚΕΣ

Δημόσια Ιστορική Βιβλιοθήκη Ανδρίτσαινας

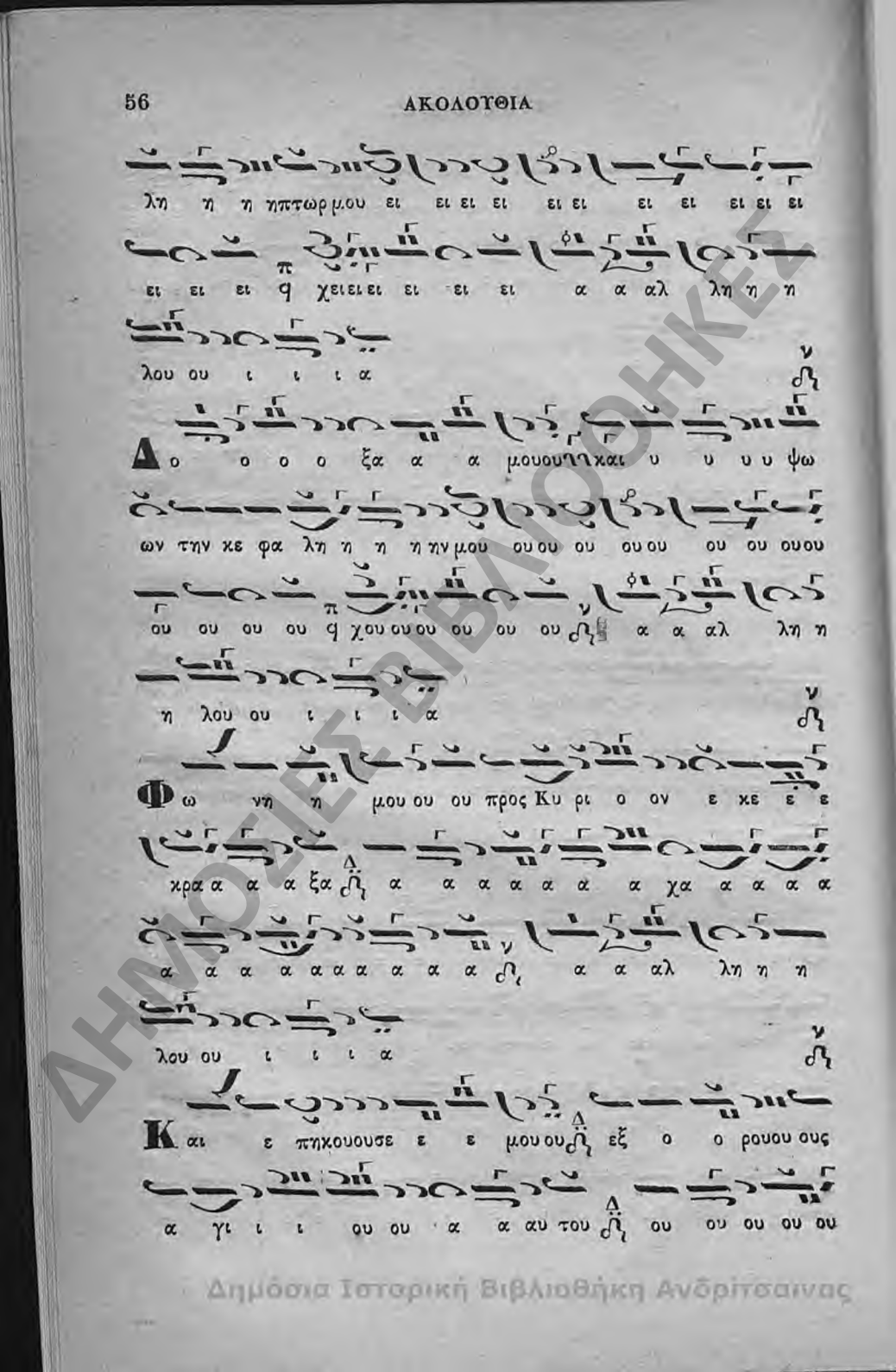

λη η η ηπτωρμου ει ει ει ει ει ει ει ει ει ει ει ει

ει ει ει φ χειειει ει ει ει α α αλ λη η η

λου ου ι ι ι α

Δ ο ο ο ο ξα α α μουουηκαι υ υ υ υ ψω

ων την κε φα λη η η ηνμου ουου ου ουου ου ου ουου

ου ου ου ου φ χουουου ου ου ου α α αλ λη η

η λου ου ι ι ι α

Φ ω νη η μου ου ου προς Κυ ρι ο ον ε κε ε ε

κρα α α α ξα α α α α α α α χα α α α α

α α α α α α α α α α α α α αλ λη η η

λου ου ι ι ι α

Κ αι ε πηκουουσε ε ε μουου εξ ο ο ρουου ους

α γι ι ι ου ου α α αυ του ου ου ου ου ου

ΔΗΜΟΣΙΕΣ ΒΙΒΛΙΟΘΗΚΕΣ
Δημόσια Ιστορική Βιβλιοθήκη Ανδρίτσαινας

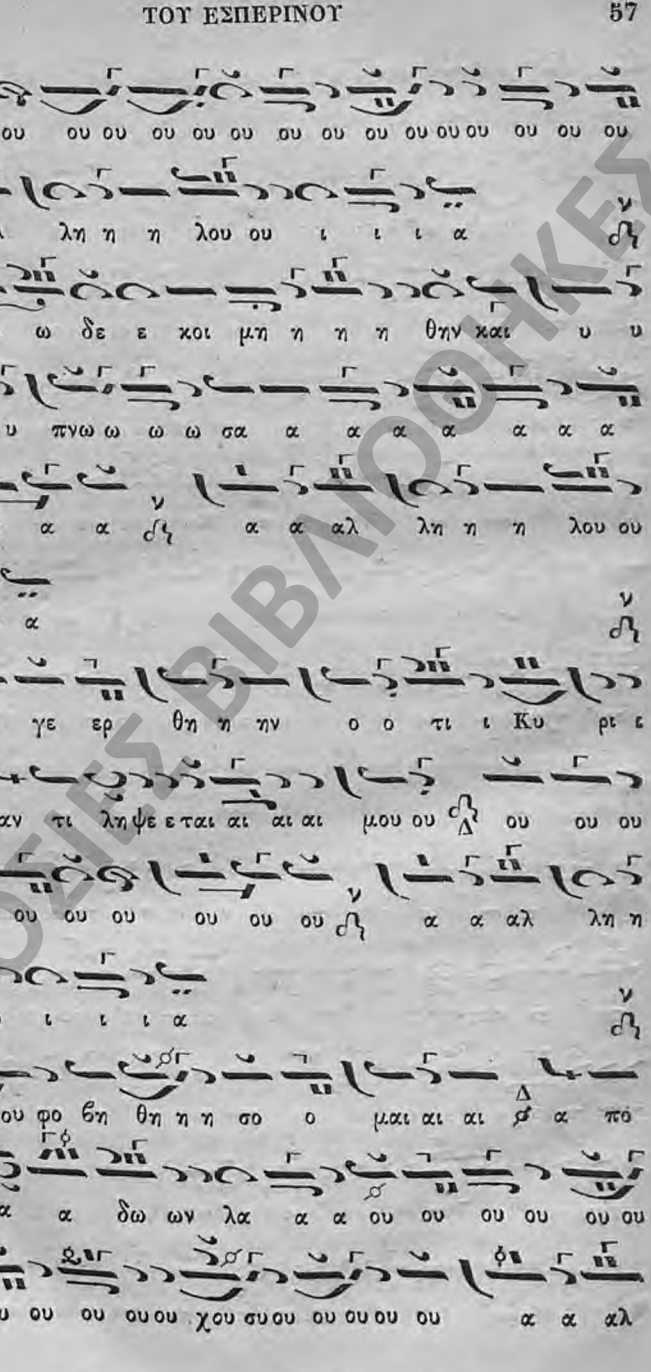

ΔΗΜΟΣΙΕΣ ΒΙΒΛΙΟΘΗΚΕΣ
Δημόσια Ιστορική Βιβλιοθήκη Ανδρίτσαινας

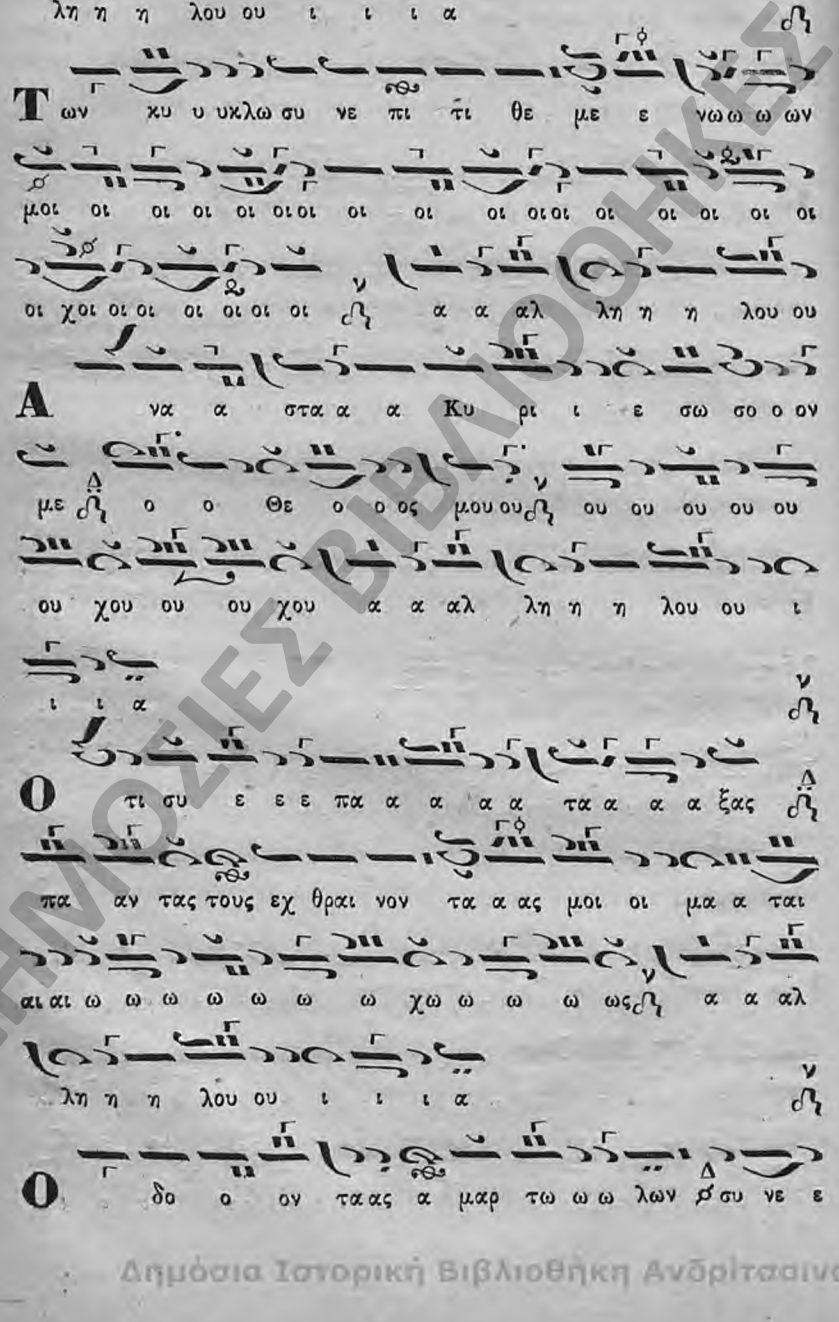

ΔΗΜΟΣΙΕΣ ΒΙΒΛΙΟΘΗΚΕΣ
Δημόσια Ιστορική Βιβλιοθήκη Ανδρίτσαινας

τρι ι ι ψα α α α α α α α α α α α α α α α

α α αν αλ λη λου ου ου ου ου ι ι ι ι α

Τ ου Κυ ρι ι ι ου ου η σω τη η ρι ι ι α α

και ε ε ε πι το ον λα ο ο ον σου ου η ε ευ

λο ο γι ι ι ι α α α α σου ου ου ου ου

χου ου ουου ου ου ου αλ λη λου ου ου ου ου ι ι

ι ι α

Α λ λη λου ι ι α αλ λη λου ι ι α λ αλ λη

λου ι ι α δο ο ο ξα σοι οι οι οι οι οι ο ο

Θε ε ε ος

Α λ λη λου ι ι α αλ λη λου ι ι α λ αλ λη

λου ι ι α δο ξα α σοι ο Θε ε ο ο ο ο ο ο ο

ο ο ο ο ο ο ο ο ο ο ο ο ο ο ο ος

ΔΗΜΟΣΙΕΣ ΒΙΒΛΙΟΘΗΚΕΣ

Δημόσια Ιστορική Βιβλιοθήκη Ανδρίτσαινας

Δο ξα ξα Πα τρι ι ι και Υι υι ω και α γι ω

ω ω Πνε ε ε ε ευ μα α α α τι

Και νυ υ υν και α α ει και εις τους αι ω ω ω

να ας τω ω ων αι ω ω ω ω ω ω νω ων α

α α μην

Αλ λη λου ι ι α αλ λη λου ι ι α λ αλ λη λου

ι ι α δο ξα σοι οι οι οι οι ο ο Θε ε ε ος

Αλ λη λου ου ι ι α αλ λη λου ου ου ι ι

α Αλ λη λου ου ι ι ι α δο ο ο ξα σοι οι

οι οι οι οι ο ο Θε ε ε ος

Αλ λη λου ι ι α αλ λη λου ι ι ι α λ

αλ λη λου ι ι ι α δο ξα α σοι ο Θε ε ο ο ος η μω ων δο

ξα σοι οι οι οι οι οι οι οι οι οι οι οι οι οι οι οι οι

ΔΗΜΟΣΙΕΣ ΒΙΒΛΙΟΘΗΚΕΣ

Δημόσια Ιστορική Βιβλιοθήκη Ανδρίτσαινας

ΜΑΚΑΡΙΟΣ ΑΝΗΡ ΠΕΤΡΟΥ ΛΑΜΠΑΔΑΡΙΟΥ

Ὅπερ συνετμήθη παρὰ Μανουὴλ Πρωτοψάλτου μετὰ καλοπισμοῦ.

Ἦχος λ̇ π̇ δ΄. Νη.

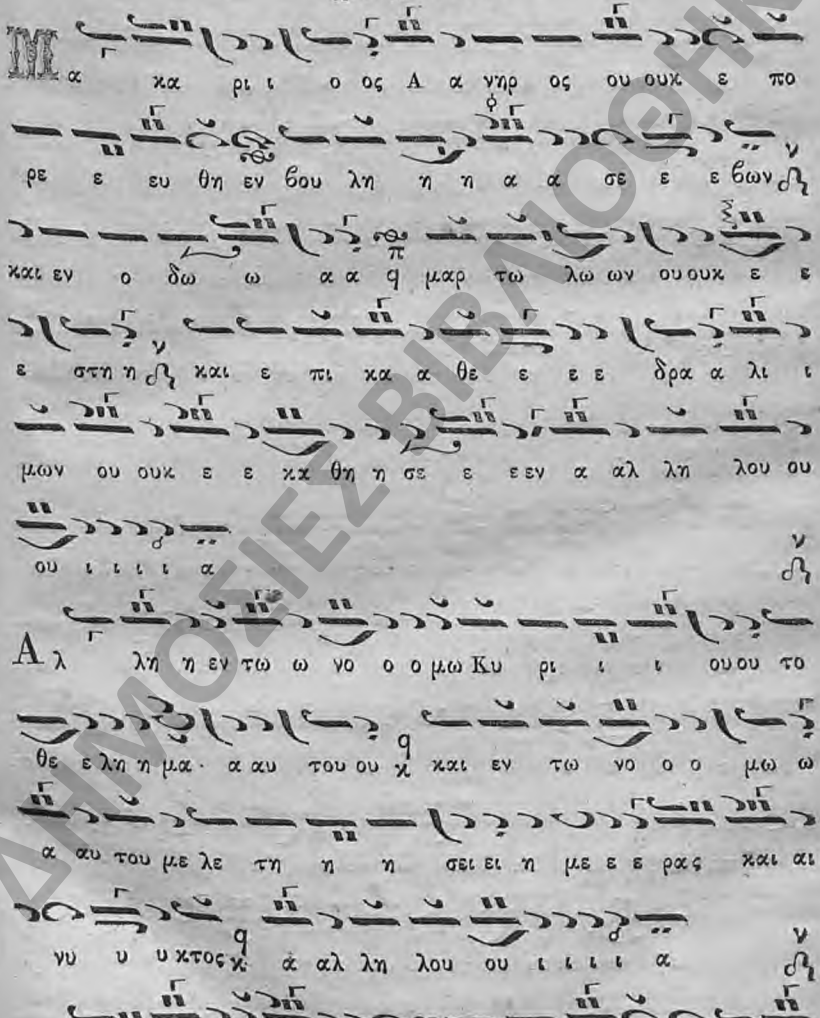

ΔΗΜΟΣΙΕΣ ΒΙΒΛΙΟΘΗΚΕΣ
Δημόσια Ιστορική Βιβλιοθήκη Ανδρίτσαινας

υ τευ με με ε ε νον πα ρα α ταας δι ε ε ξο

δουους τω ων υ δα α α τω ων ο τον καρ πον α αυτου δω

ω σει εν και ρω α αυτου και τ° φυ υ υλ λον α αυ

του ουκ α πορ ρυ υ υ η η η σε ε ε ται και

παν τα α ο ο σα αν ποι οι ει κα α τευ ο ο δω

θη η η σε ε ε ε ται αι αι αι α αλ λη λη λου

ι ι ι ι α

Ο υ χου ουτως οι α σε ε βεις ου χου ου ουτως αλ λη η

η ω σει ει χνους ον ε κρυ υ υ πτει ει ει ο ο α

α α νε ε ε μος α πο προ σω ω ω ω που ου

τη ης γης αλ λη λου ου ου ου ι ι ι ι α

Δι α του ου ου το ο ουκ α να στη σο ο ον ται

α σε βει εις ε εν κρι ι ι σει ει ου δε ε α μαρ

ΔΗΜΟΣΙΕΣ ΒΙΒΛΙΟΘΗΚΕΣ
Δημόσια Ιστορική Βιβλιοθήκη Ανδρίτσαινας

τω ω λοι εν βου λη η δι ι και αι αι αι ω ω ων α αλ λη

λου ου ι ι ι ι α

Ο ο τι γι νω ω σκει Κυ ρι ι ος ο δον δι ι και

αι αι αι ω ων και ο δο ο ο ος α σε ε βων

α πο λει ει ειται αι αι α αλ λη λου ου ου ι ι ι ι

α α

Ι ι να α τι ε φρυ υ α ξα α αν Ε θνη και λα α

οι ε με λε τη η σα α αν και αι αι αι να αλ

λη λου ου ου ι ι ι ι α α

Π α ρε ε ε στη η η σα αν οι βα σι λει εις

τη ης γη ης και οι α α αρ χο ο ον τε ες συ νει ειχθη

η σαν ε ε πι τω ω ω α α αυ τω κα τα

του Κυ ρι ι ι ι ου και κα τα του Χρι στου ου ου α α

ΔΗΜΟΣΙΕΣ ΒΙΒΛΙΟΘΗΚΕΣ

Δημόσια Ιστορική Βιβλιοθήκη Ανδρίτσαινας

α αυ του ου ου α αλ λη λου ου ι ι ι ι α

Δι αρ ρη η ηξω ω ω με εν του ους δε σμους αυ

τω ων και α πορ ρι ι ψω ω με εν αφ η μω ων τον ζυ

γο ο ον α α α αυ των αλ λη λου ου ου ου ι

ι ι α

Ο κα τοι κω ων εν Ου ρα α νοις εκ γε λα α α

σε ται αι α α αυ τους και ο Κυ υ υ ρι ι ι

ο ος εκ μυ κτη ρι ει ει ει ει α α α αυτους αλ

λη λου ου ου ου ι ι ι α

Το ο τε λα α α λη σει προς α αυ τους εν ορ γη η

α αυ του ου ∅ και εν τω θυ μω ω α αυ του τα ρα

α α α α α α ξει ει α αυ του ου ου ου ου ου ουους αλ

λη λου ου ι ι ι ι ι ι α

ΔΗΜΟΣΙΕΣ ΒΙΒΛΙΟΘΗΚΕΣ
Δημόσια Ιστορική Βιβλιοθήκη Ανδρίτσαινας

Ε γω ω δε ε κα τε στα θην Βα σι λε ε ευς

υ υπ α α αυ του ε πι Σι ι ων Ο ο ρο ο ος

το Α α γι ι ον α αυ του δι Αγ γε ε ε λων

το προ στα α αγ μα Κυ ρι ι ι ου ου ου α αλ λη λου

ου ι ι ι ι α

Κυ ρι ι ο ος ει πε προ ο ο ος με Υι ο ο ο ο

ος μου ου ει ει ει συ ε γω ω ση η με ε ρον

γε γε εν νη η κα α α σε ε ε α αλ λη λου ου ι

ι ι ι α

Αι αι τη σαι πα ρε ε μου και δω ω σω ω ω σοι

ε ε ε θνη η την κλη ρο ο ο νο μι ι ι α α

α αν σου και την κα τα α σχε σι ι ιν σουου τα πε

ρα α α τα τη η η η ης γη ης αλ λη λου ου ου ι

ΔΗΜΟΣΙΕΣ ΒΙΒΛΙΟΘΗΚΕΣ
Δημόσια Ιστορική Βιβλιοθήκη Ανδρίτσαινας

ι ι ι α

Ποι μα νει ει εις α α αυ τουους εν ρα βδω σι δη η

ρα ως σκε ευ η κε ε ρα με ε ε ω ως συν τρι ι

ι ι ι ψεις α αυ του ου ους αλ λη λου ου ουου

ι ι ι ι α

Και νυ υ υ υ υν βα σι ι λει ειεις συ υ υ υ

νε ε ε ε τε παι δε ευ θη τε πα α αν τεες

οι κρι ι νο ον τε ες τη η ην γη ην αλ λη λουου ου

ου ι ι ι ι α

Αου λευ σά α α τε τω ω Κυ ρι ι ι ω ω εν

φο ο ο βω ω και α γαλ λι α α α α σθε α αυ τω εν

τρο ο ο ο μω ω αλ λη λου ου ου ου ι ι ι α α

Αρα α ξα σθε ε παι δει ει ει α ας μη πο ο ο

ΔΗΜΟΣΙΕΣ ΒΙΒΛΙΟΘΗΚΕΣ

Δημόσια Ιστορική Βιβλιοθήκη Ανδρίτσαινας

τε ορ γι σθη η η Κυ ρι ι ο ος και α πο λυ σθε

ε εξ ο ο δου δι και αι αι αι α ας α αλ λη λου ου ι ι

ι ι α

Ο ο ταν εκ κα αυ θη εν τα α χει ο θυ μο ο

ος α α α α αυ του μα κα ρι ι οι πα αν τε ε ες

οι πε ποι θο ο τες επ α αυ τω ω ω αλ λη λου ου

ου ου ου ι ι ι ι α

Κυ υ ρι ι ι ι ε τι επλη θυ υ υ υν θη η σα αν

οι θλι βον τε ε ες με ε πολ λοι ε επ α νι σταα ν

ταιαι ε επ ε ε με ε ε ε αλ λη λου ου ου ου

ι ι ι ι α

Πολ λοι οι λε γου ου σι τη η ψυ χη η η μου ου

ουκ ε στι σω τη η ρι ι ι ι α α α α αυ τω

ΔΗΜΟΣΙΕΣ ΒΙΒΛΙΟΘΗΚΕΣ

Δημόσια Ιστορική Βιβλιοθήκη Ανδρίτσαινας

εν τω ω Θε ω α αυτου ου ου α αλ λη λου ου ι

ι ι ι α

Συ δε Κυ υ υ υ ρι ι ι ε ε αν τι λη η

πτωρ μου ει ει ει δο ο ξα α μου και υ υ υ υ ψων την

κε φα λη η ην μου ου ου αλ λη η λου ου ου ου ι ι

ι ι ι α

Φω νη η μου ου προς Κυ υ ρι ον ε κε κρα α ξα και

ε πη η κουσε ε ε μου εξ ο ο ρου ου ους α

γι ι ι ου ου α α αυ του ου ου αλ λη λου ου ου

ι ι ι ι α

Ε γω ω δε ε κοι μη η η θη ην και υ πνω σα α

εξ η γε ε ερ θη ην ο τι ι Κυ ρι ι ο ος

αν τι λη η ψε ε ται αι αι αι μου ου α αλ λη λου ου ι

ΔΗΜΟΣΙΕΣ ΒΙΒΛΙΟΘΗΚΕΣ
Δημόσια Ιστορική Βιβλιοθήκη Ανδρίτσαινας

ι ι ι α

Ο υ ου φο βη θη η η σο ο μαι αι αι α πο μυ

ρι α α α δω ων λα α α ου των κυ υ υ κλωσυ

νε πι τι θε με ε ε νω ω ω ω ων μοι α α

αλ λη η η λου ου ι ι ι α

Α να α σταα α Κυ ρι ι ε σω σο ο ον με

ο ο Θε ο ο ος μου ου ο τι συ ε ε ε πα

α α τα α α ξας πα αν τας τους εχ θραι νον

τα α ας μοι οι μα ται αι αι ω ως λε ο δο ο ο οντας

α μαρ τω ω λων συ νε ε τρι ι ψα α ας α αλ λη λου ου

ι ι ι ι α

Τ ου Κυ ρι ι ι ου ου η σω τη η ρι ι ι

α α και ε ε πι τον λα α ο ο ον σου η

ΔΗΜΟΣΙΕΣ ΒΙΒΛΙΟΘΗΚΕΣ

Δημόσια Ιστορική Βιβλιοθήκη Ανδρίτσαινας

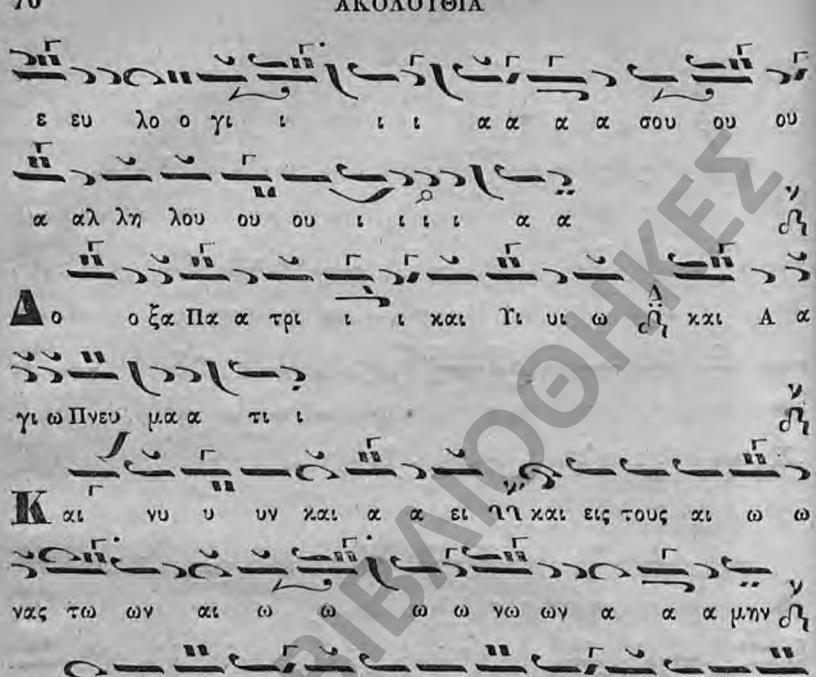

Ἕτερον Χουρμουζίου Χαρτοφύλακος.

Ἦχος λ πλ. δ΄. Νη.

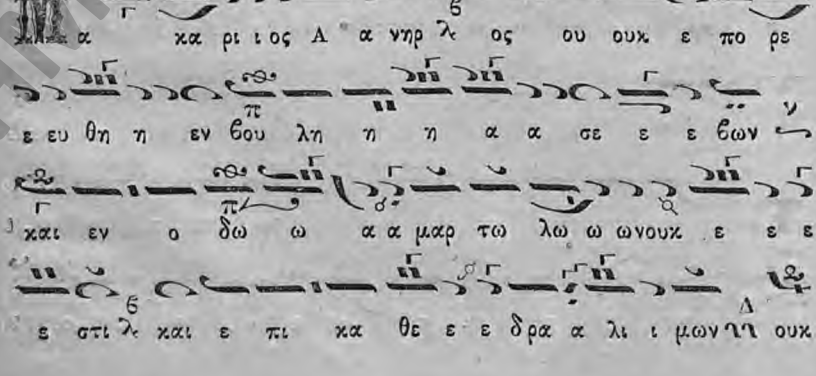

ΔΗΜΟΣΙΑ ΒΙΒΛΙΟΘΗΚΕΣ
Δημόσια Ιστορική Βιβλιοθήκη Ανδρίτσαινας

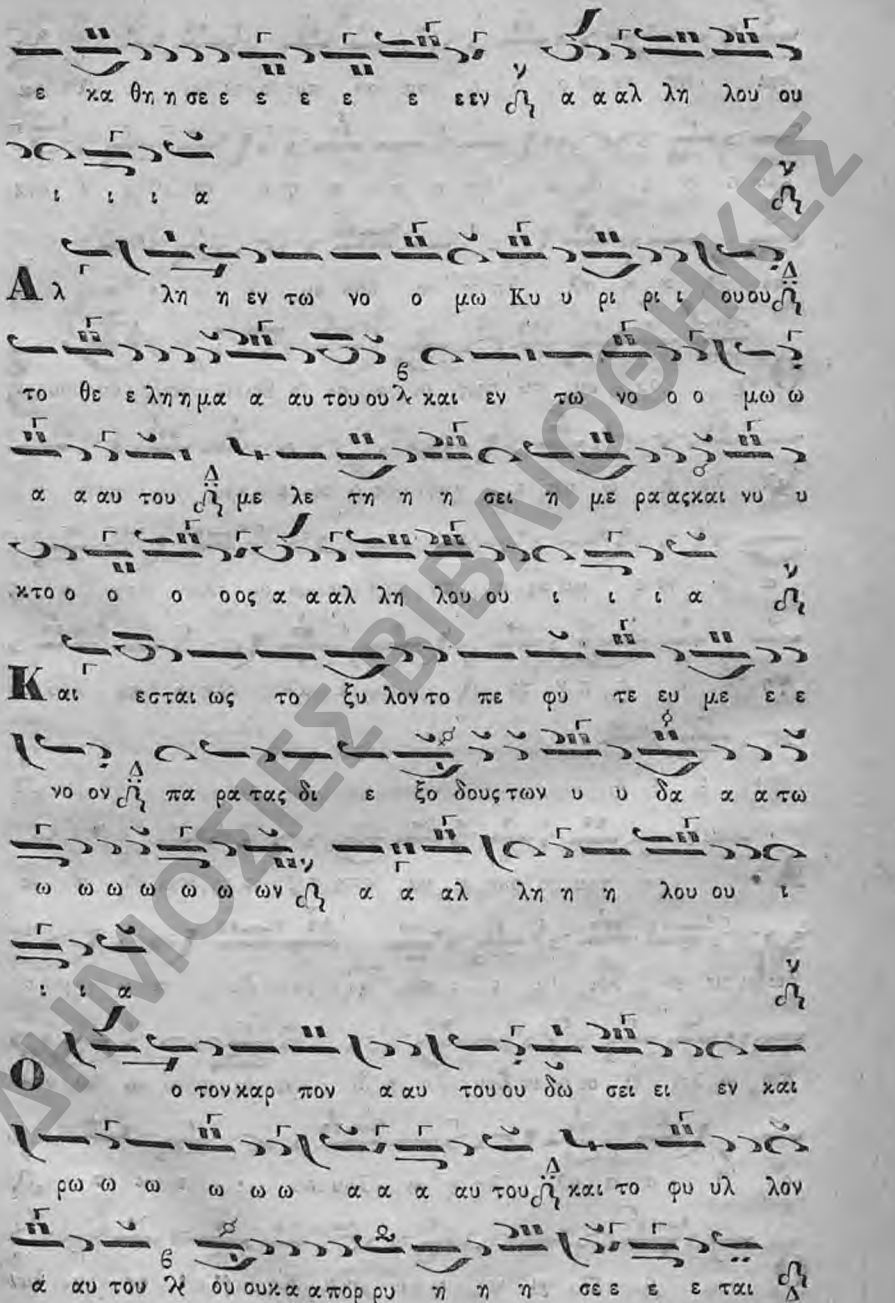

ΔΗΜΙΟΣΙΕΣ ΒΙΒΛΙΟΘΗΚΕΣ

Δημόσια Ιστορική Βιβλιοθήκη Ανδρίτσαινας

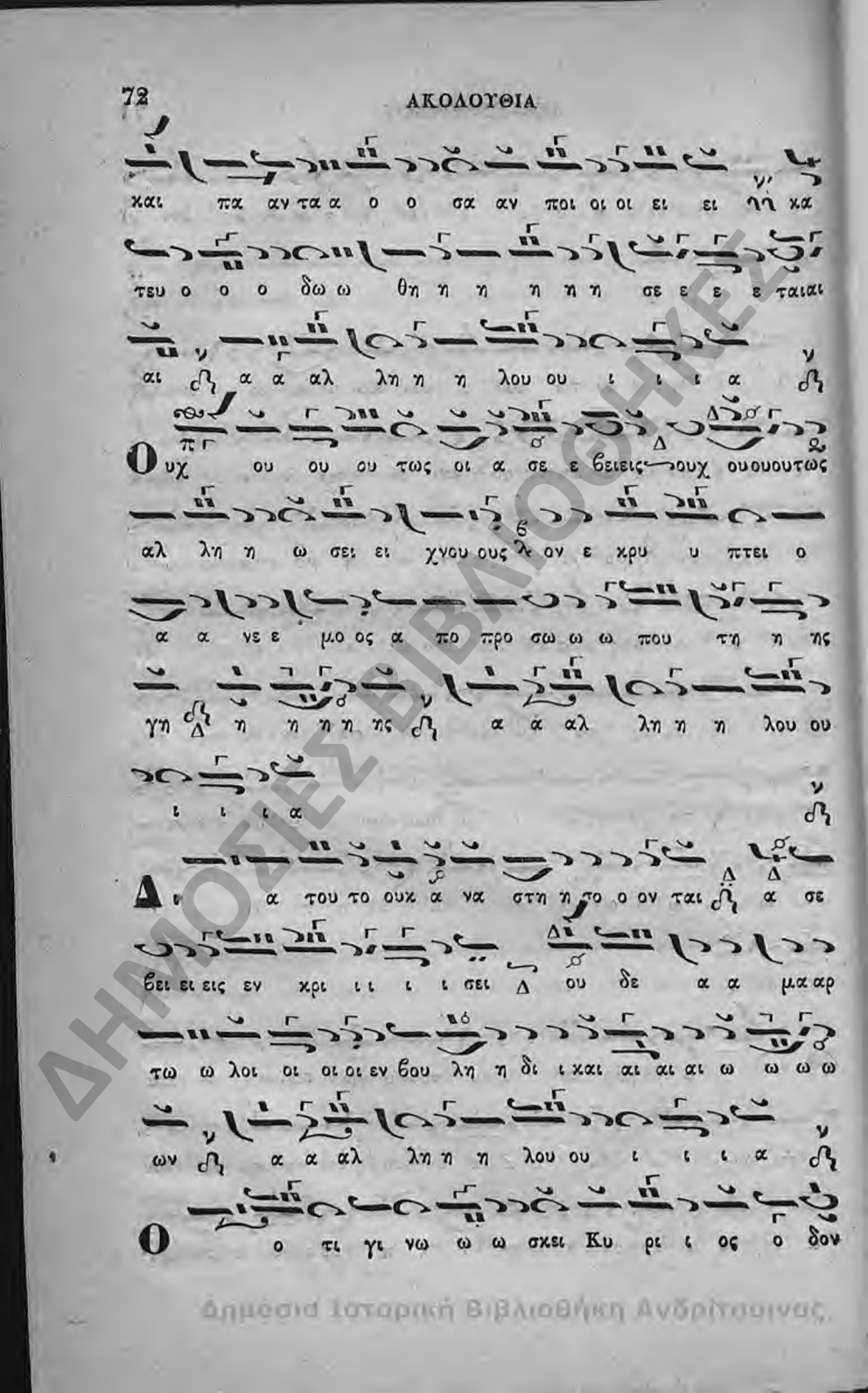

και πα αν τα α ο ο σα αν ποι οι οι ει ει ηη κα
τευ ο ο ο δω ω θη η η η η η σε ε ε ε ταιαι
αι η α α αλ λη η η λου ου ι ι ι α η
Ο υχ ου ου ου τως οι α σε ε βειεις ουχ ουουουτως
αλ λη η ω σει ει χνου ους λ ον ε χρυ υ πτει ο
α α νε ε μο ος α πο προ σω ω ω που τη η ης
γη η η η η ης η α α αλ λη η η λου ου
ι ι ι α η
Δ ι α του το ουκ α να στη η το ο ον ται η α σε
βει ει εις εν χρι ι ι ι ι σει ου δε α α μα αρ
τω ω λοι οι οι οι εν βου λη η δι ι και αι αι αι ω ω ω ω
ων η α α αλ λη η η λου ου ι ι ι α η
Ο ο τι γι νω ω ω σκει Κυ ρι ι ος ο δον

ΔΗΜΟΣΙΕΣ ΒΙΒΛΙΟΘΗΚΕΣ
Δημόσια Ιστορική Βιβλιοθήκη Ανδρίτσαινας

δι ι και αι αι αιων και ο δο ο ος α σε ε ε βων

α πο λει ει ει ειται αι αι αι αι αλ λη λου ου ου ι ι

ι ι α

I να α τι ι ε φρου υ α α ξα αν Ε ε ε θνη

και λα οι οι ε με λε ε ε τη σα αν και αι αι να

α α α α α α αλ λη λου ου ου ι ι ι ι α

II α ρε στη η σαν οι βα σι λει ει εις τη η η η ης

γης και οι α αρ χο ον τες συ υ νη χθη η σαν ε

ε ε πι τω α α αυ τω ω κα τα του Κυ ρι ι

ι ου και κα τα του Χρι στου ου ου ου α α α αυ

του ου ου ου ου ου ου αλ λη λου ου ου ι ι

ι ι α

Δι α ρη η ξω ω με ε εν τους δε ε ε σμου ου ους

ΔΗΜΟΣΙΕΣ ΒΙΒΛΙΟΘΗΚΕΣ

Δημόσια Ιστορική Βιβλιοθήκη Ανδρίτσαινας

α α αυ των καὶ α πορ ρι ι ψω ω με ε ε εν αφ

η η μων τον ζυ γο ο ο ο ον α α αυ τω ω

ω ω ων αλ λη λου ου ι ι ι ι ι α α

Ο κα τοι κω ων εν ου ρα α α νοι οις εκ γε

λα α σε ε ται α αυ του ους καὶ ο Κυ ρι ι ο ος

εκ μυ κτη ρι ει ει α αυτου ου ου ου ου ους αλ λη λου ου

ου ου ι ι ι α α

Τ ο ο τε λα λη η σει προς α α αυ τους εν ορ

γη η α αυ του ου καὶ εν τω θυ μω α αυ του ου τα ρα α α

ξει αυ του ου ους αλ λη λου ου ι ι ι ι α

Ε γω ω ω δε ε κα τε στα θη η ην βα σι

λευς υ υπ α α αυ του ε πι Σι ι ω ων Ο ο ο ο

ρος το ο ο Α γι ι ι ο ον α α αυ του δι Αγ

ΔΗΜΟΣΙΕΣ ΒΙΒΛΙΟΘΗΚΕΣ

Δημόσια Ιστορική Βιβλιοθήκη Ανδρίτσαινας

γε ε ε λων το ο προ σταα γμα Κυ ρι ι ι ι

ου ου ου κ αλ λη λου ου ι ι ι ι α

Κυ υ ρι ι ος ει ει πε ε προ ο ος με Υι ο ος

μου ου ει ει ει συ ε γω ω ση με ε ρον γε γε ε εν

νη κα α α σε ε ε ε ε ε ε ε ε ε ε

α α αλ λη η η λου ου ι ι ι α

Αι αι τη η σαι αι αι αι πα ρε ε μου και δω σω σοι οι

Ε ε ε ε ε θνη η την κλη ρο νο μι ι α α α αν

σου λ και την κα τα σχε ε σι ι ιν σου τα πε ε ρα

α τα α α τη η η ης γη η η η η η η η η η

η ης α α αλ λη η η λου ου ι ι ι α

Π οι μα νοις α α αυ τουους εν ρα α α δω ω ω ω σι

δη η ρα α α ω σκευ η η κε ρα α με ε ε ως συν

ΔΗΜΟΣΙΕΣ ΒΙΒΛΙΟΘΗΚΕΣ

Δημόσια Ιστορική Βιβλιοθήκη Ανδρίτσαινας

τρι ι ι ι ψεις αυ τουουου ου ου ους αλ λη λου ου

ι ι α

Δ ου λευ σα α τε ε τω Κυ ρι ι ω εν φο

ο ο βω ω και α γαλ λι α α α α σθε ε αυ

τω ω ε εν τρο ο ο ο μω ω ω αλ λη λου ου ου ι ι

ι ι α

Δ ρα ξα α σθε παι αι δει ει ει ας μη πο τε ορ γι σθη η η η η

Κυ υ υ ρι ι ι ος ο και α πο λει ει ει ει ει

σθε ε Ε ξο δου ου δι ι και αι αι ας αλ λη λου ου ου

ι ι ι ι α

Ο ο ταν εκ κα αυ θη εν τα α α χει ο θυ μο ος

α αυ τουου ο μα κα α ρι οι οι πα α αν τες λ οι πε ποι

θο τε ες ε επ α α αυ τω ω ω ω ω ω ω ω ω

ΔΗΜΟΣΙΕΣ ΒΙΒΛΙΟΘΗΚΕΣ
Δημόσια Ιστορική Βιβλιοθήκη Ανδρίτσαινας

ω ω αλ λη λου ου ουου ι ι ι ι α

Κυ ρι ι ε τι ε ε πλη η θυν θη ησαν οι θλι βον

τε ε ε ες με ε πολ λοι οι οι ε πα α νι σταανται αι αι α

ε ε πε ε με ε ε ε ε χε ε αλ λη λου ου ι ι

ι ι α

Πολ λοι οι λε γου ου σι τη ψυ χη η η η μου ου

ουκ ε στι σω τη ρι ι ι α α αυ τω ω εν τω Θε ω α αυ

του ου ου ουου χου ου αλ λη λου ου ι ι ι α

Συ δε Κυ υ ρι ι ε υη αν τι λη η η η πτωρ

μου ου ει ει δο ξα α μου ου και υ ψωντηνκε φα λη

η η κην μου ου ου ου ου αλ λη λου ι ι ι ι α

Φω νη η η μου προ ος Κυ ρι ι ον ε κε ε ε κρα α

α α ξα και ε πη κουου σε ε ε μου εξ ο ο

ΔΗΜΟΣΙΕΣ ΒΙΒΛΙΟΘΗΚΕΣ
Δημόσια Ιστορική Βιβλιοθήκη Ανδρίτσαινας

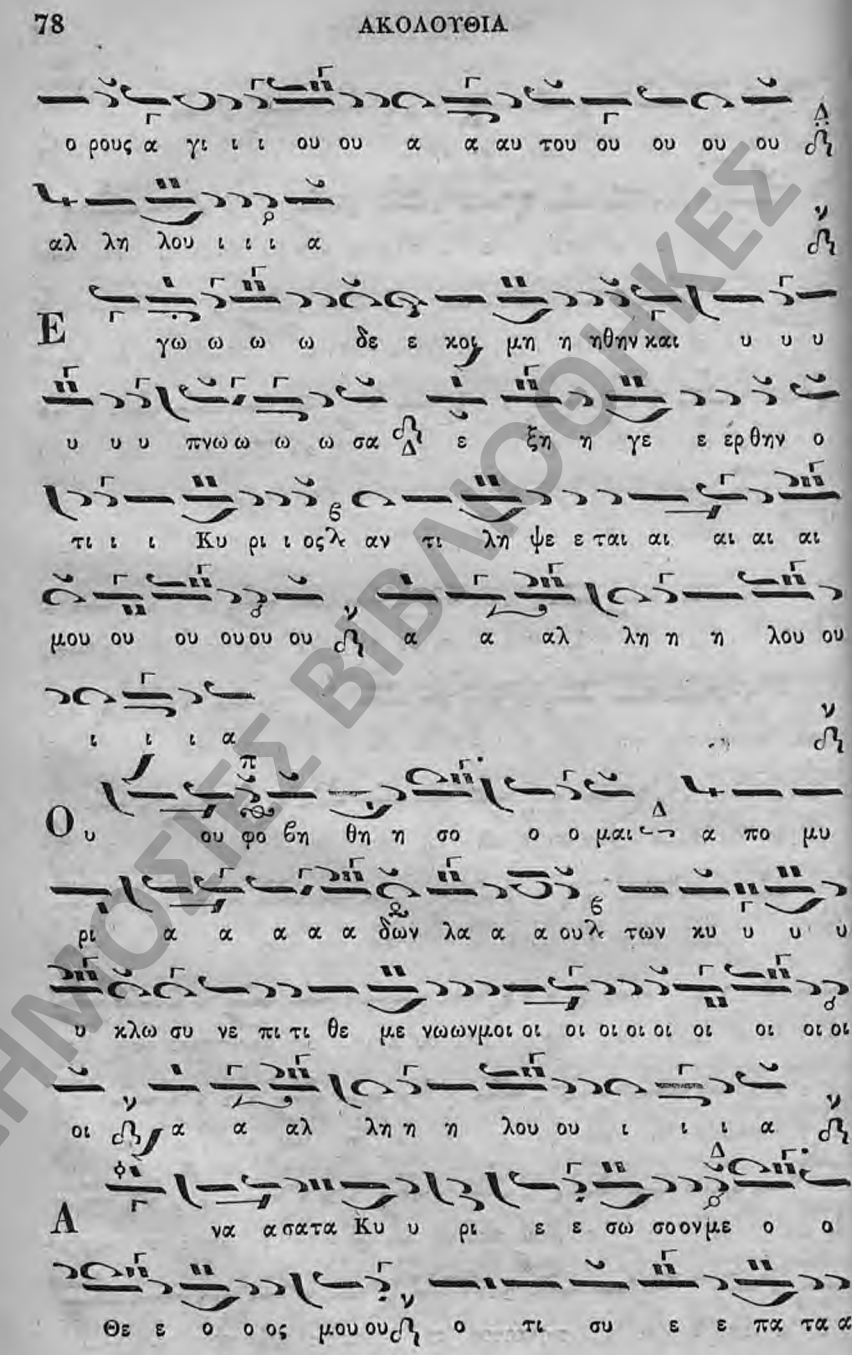

ΔΗΜΟΣΙΕΣ ΒΙΒΛΙΟΘΗΚΕΣ
Δημόσια Ιστορική Βιβλιοθήκη Ανδρίτσαινας

ξα α ας πα α αν τας λε τους εχ θραι αι νο ον τας μοι οι μα

α ται αι αι ω ως ζη ο δο οντας α μαρ τω ω ω λων συ

νε ε τρι ι ι ψα α α α ας αλ λη λου ου ου ου ου ου

ι ι ι ι α ζη

Τ ου Κυ ρι ι ου η σω ω τη η ρι ι ι α α ζη

και ε πι τον λα ο ο ο ο ον σου η ευ λο ο

γι ι ι ι ι α α α α σου ου ου ου ου ου αλ λη λου ου

ου ου ου ου ι ι ι ι α ζη

Δ ο ξα Πα τρι ι και Υι υι ω ζη και α γι ι ω

ω Πνευ μα α τι ζη

Κ αι νυ υ υν και α α ει ζη και εις τους αι ω ω ω

ω νας ζη των αι ω ω ω νων α α α μην ζη

Α λ λη λου ι ι α ζη λ α λη λου ι ι α λε αλ λη

ΔΗΜΟΣΙΕΣ ΒΙΒΛΙΟΘΗΚΕΣ

Δημόσια Ιστορική Βιβλιοθήκη Ανδριτσαίνας

λου ι ι α δο ξα α σοι οι ο Θε ος η η η μω

ων δο ξα α σοι οι οι οι οι οι οι οι οι οι οι οι οι οι

οι οι οι οι

Ἕτερον σύντομον πτρὰ Θεοδ. Π. Π. Φωκαέως.

Ἦχος πλ. δ'. Νη.

Μα κα ρι ος α νηρ ος ουκ ε πο ρε ε ευ θη

εν βου λη η α σε βω ω ων και εν ο δω α μαρ τω

λων ουκ ε ε ε στη και ε πι κα θε ε δρα λοι

μων ουκ ε κα θι ι σεν αλ λη λου ι ι α

Αλ λη εν τω νο ο ο μω Κυ ρι ι ι ου το θε

λη μα αυ του ου ου και εν τω νο μω αυ του με λε τη σει

η με ρας καινυκτος αλ λη λου ι ι α α

Και ε σται ως το ξυ λον το πε φυ τευ με

ε ε νον πα ρα τας δι ε ξοδευ ζτων υ δα α ατων

ο ο τον καρ πον αυ του δω σει εν και ρα αυ του ου

ΔΗΜΟΣΙΕΣ ΒΙΒΛΙΟΘΗΚΕΣ
Δημόσια Ιστορική Βιβλιοθήκη Ανδρίτσαινας

αλ λη λου ου ου ι ι α α

Και το φυ υλ λον αυ του ουκ α πορ ρυ η σε ε

ται αι και πα α αν τα ο σα αν ποι η κα

τευ ο δω θη σε ε ται αι αλ λη λου ου ου ι ι α α

Ο υχ ου ου τως οι α σε βει ει εις ουχ ου ου ου ου

τως αλ λη ω σει χνους ον ε κρι ι πτει ο α νε

μος α πο προ σω που της γης αλ λη λου ου ου

ι ι α α

Δι α του ου ου το ουκ α να στησον ται α σε

βεις εν κρι ι ι σει ου δε αμαρ τω λοι εν βου λη

δι καιαι αι αι αι αι ω ων αλ λη λου ι ι α α

Ο τι γι νω σκει Κυ ρι ος ο δον δι καιαι αι αι αι αι

ων ι καιο δο ος α σε βω ω ων α πο λει ει ει

ΔΗΜΟΣΙΕΣ ΒΙΒΛΙΟΘΗΚΕΣ
Δημόσια Ιστορική Βιβλιοθήκη Ανδρίτσαινας

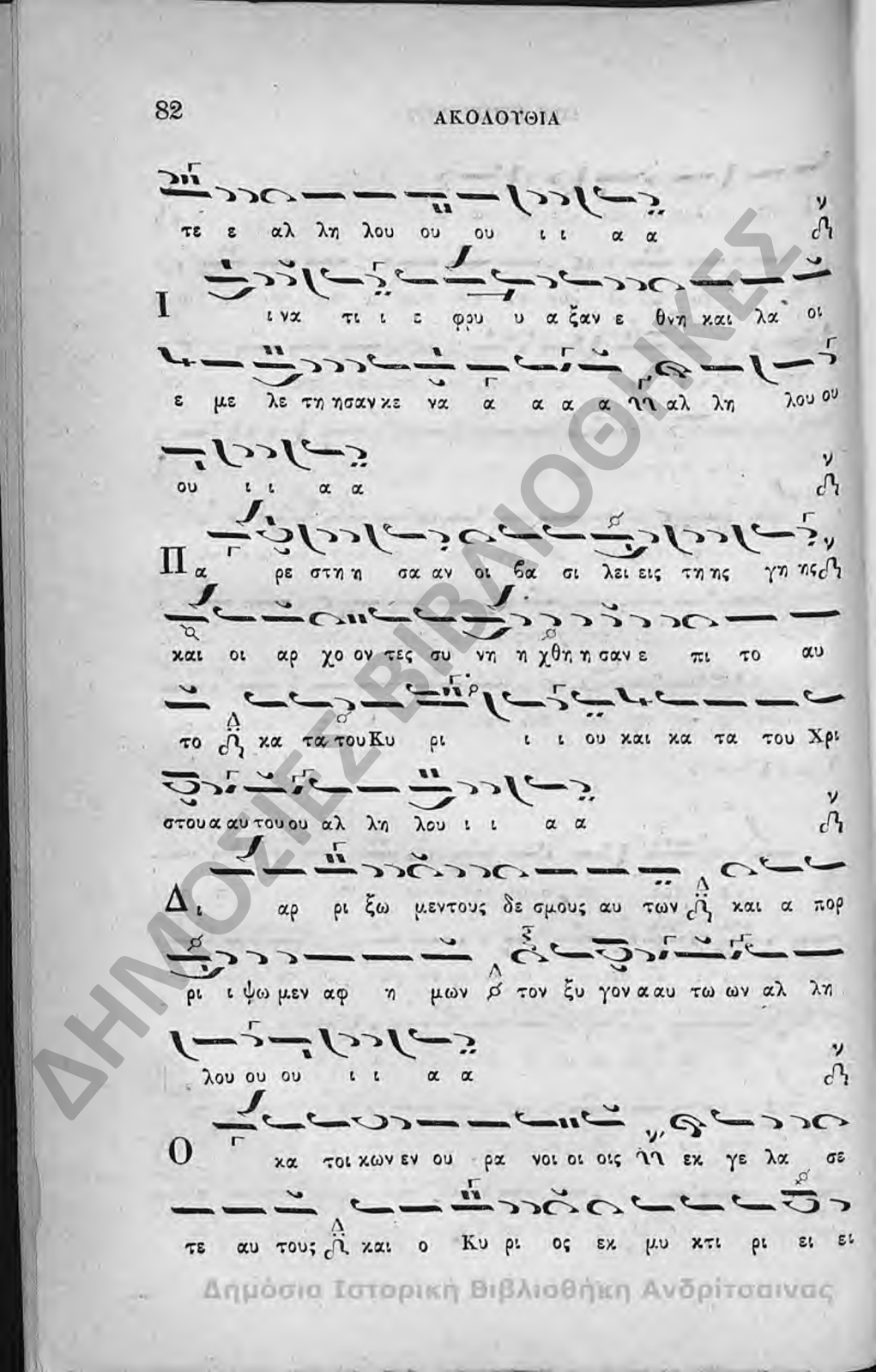

τε ε αλ λη λου ου ου ι ι α α

I ι να τι ι ε φου υ α ξαν ε θνη και λα οι

ε με λε τη ησαν κε να α α α α ΗΗ αλ λη λου ου

ου ι ι α α

II α ρε στη η σα αν οι βα σι λει εις τη ης γη ης

και οι αρ χο ον τες συ νη η χθη η σαν ε πι το αυ

το Δ κα τα τουΚυ ρι ι ι ου και κα τα του Χρι

στου α αυ του ου αλ λη λου ι ι α α

Δι αρ ρι ξω μεντους δε σμους αυ των Δ και α πορ

ρι ι ψω μεν αφ η μων Δ τον ξυ γον α αυ τω ων αλ λη

λου ου ου ι ι α α

O κα τοι κων εν ου ρα νοι οι οις ΗΗ εκ γε λα σε

τε αυ τους Δ και ο Κυ ρι ος εκ μυ κτι ρι ει ει

ΔΗΜΟΣΙΕΣ ΒΙΒΛΙΟΘΗΚΕΣ
Δημόσια Ιστορική Βιβλιοθήκη Ανδρίτσαινας

α αυ τουους αλ λη λου ου ου ι ι α α

Τ ο ο τε λα λη ρει προς αυ τους εν ορ γη η αυ

του και εν τω θυ μω ααυ τυυ ου τα ρα α α ξει αυ του

ου ου ους αλ λη λου ου ου ι ι α α

Ε γω ω ω δε κα τε στα θην Βα σι λεευς υπ

αυ · του ου ου ε πι Σι ω ων ο ο ο ο ρο ο

ος ηη το α γι ον αυ τουου ου δι αγ γε ε ε

λων το προσταγμα Κυ ρι ι ι ου αλ λη λου ι ι α

Κ υ ρι ος ει πε προ ο ος με Υι ο ος μου

ει συ υ ε γω στη με ρον γε γεν νη κα α α

σε αλ λη λου ου ου ι ι ι α α

Α ι τη σαι πα ρε μου και δω σω σοι Ε ε ε θνη

την κλη ρο νο μι αν σου και την κα τα σχε σι ι ιν

ΔΗΜΟΣΙΕΣ ΒΙΒΛΙΟΘΗΚΕΣ
Δημόσια Ιστορική Βιβλιοθήκη Ανδρίτσαινας

σου λ τα πε ρα τα της γης αλ λη λου ου ου ου ου

ι ι α α

Π οι μα νει εις α αυ του ου ους ἡ εν ραβδω σι δη

ρα α α ως σκευ η και ρα με ε ε ως συν τρι ι ι

ψεις αυ του ου ου ους αλ λη λου ου ι ι ι α

Κ αι νυν βα σι λεις συ υ νε ε τε ε παι δε ευ

θη τε πα αν τε ε ες ΥΥ οι κρι ι νο ον τε ες τη η η

η ην γη ην αλ λη λου ι ι α

Δ ου λευσατε τω Κυ ρι ι ω εν φο ο ο βω ω

και α γαλ λοι α α α α α σθε α αυ τω εν τρο ο ο

μω ω αλ λη λου ου ι ι ι α

Δ ρα ξα σθε παι δει ει ει ας ἡ μη πο τε ορ γι

σθη η η Κυ υ ρι ι ος και α πο λει ει ει ει σθε

ΔΗΜΟΣΙΕΣ ΒΙΒΛΙΟΘΗΚΕΣ
Δημόσια Ιστορική Βιβλιοθήκη Ανδρίτσαινας

εξ ο δου δι και αι αι ας αλ λη λου ου ου ου ου ι ι

α α

Ο ταν εκ καυ θη η η εν τα α χει ο θυ

μο ος α αυ του μα κα α ρι οι πα α αν τες οι πε

ποι θο τεες επ α αυ τω αλ λη λου ου ι ι ι α

Κ υ ρι ι ε τι επλη θυν θη η σανοι θλι βον τε ε ες

με ε φ πολ λοι οι ε πα νι σταανται ε πε με ε ε ε

ε αλ λη λου ου ου ι ι α α

Π ολ λοι οι λε γουου σι τη ψυ χη η η μουουλ ουκ ε στι

σω τη ρι ι ι α α α αυ τω ω εν τω Θε ω ω α αυ

του ου αλ λη λου ου ου ι ι α α

Σ υ δε Κυ υ ρι ε ε ΗΗ αν τι λη η πτωρμου ει ει

δο ξα α μου ου και υ ψω ω ων την κε φα λη η ην

ΔΗΜΟΣΙΕΣ ΒΙΒΛΙΟΘΗΚΕΣ

Δημόσια Ιστορική Βιβλιοθήκη Ανδρίτσαινας

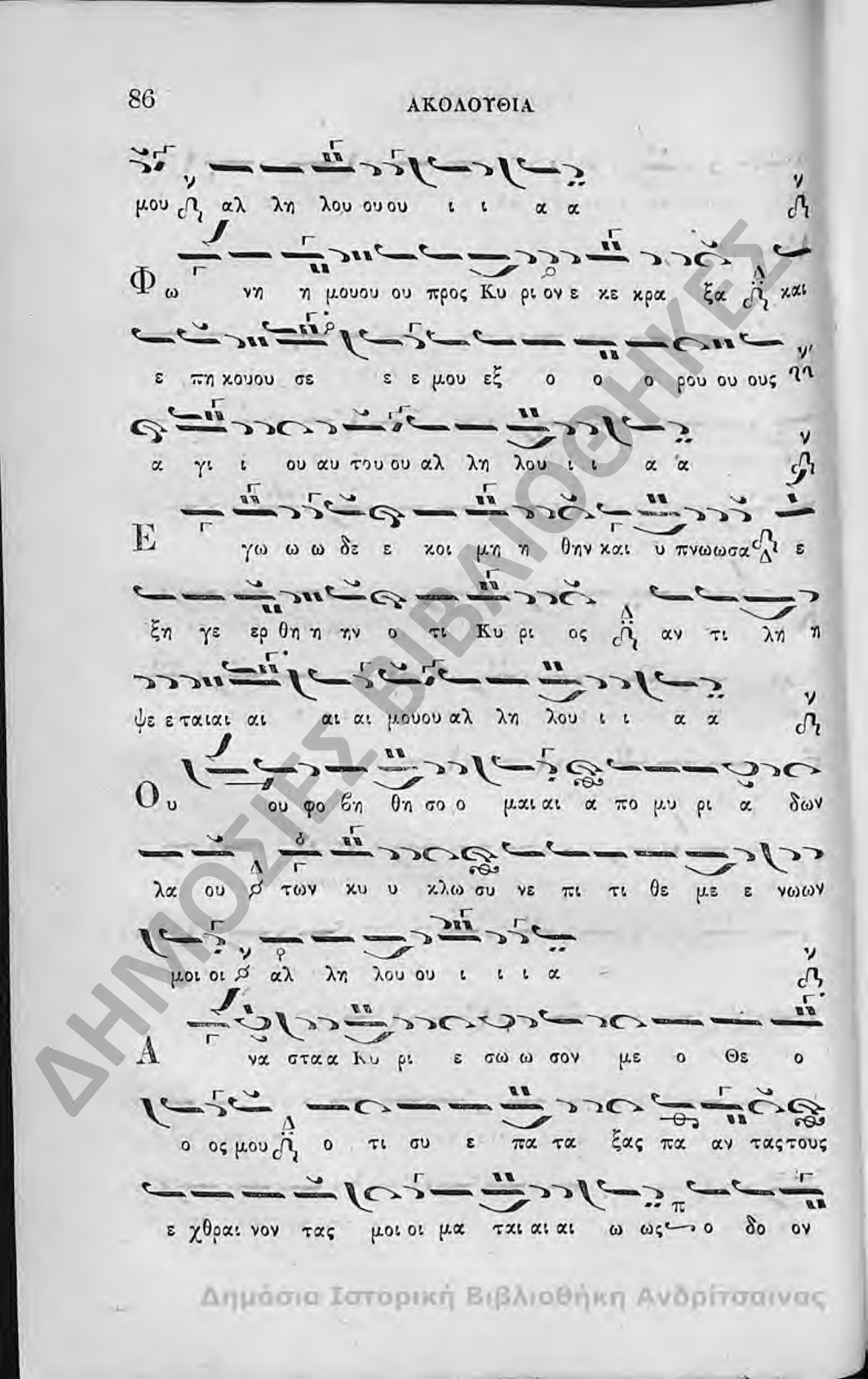

μου αλ λη λου ου ου ι ι α α

Φ ω νη η μουου ου προς Κυ ρι ον ε κε κρα ξα και

ε πη κουου σε ε ε μου εξ ο ο ο ρου ου ους

α γι ι ου αυ του ου αλ λη λου ι ι α α

Ε γω ω ω δε ε κοι μη η θην και υ πνωωσα ε

ξη γε ερ θη η ην ο τι Κυ ρι ος αν τι λη η

ψε ε ταιαι αι αι αι μουου αλ λη λου ι ι α α

Ο υ ου φο βη θη σο ο μαι αι α πο μυ ρι α δων

λα ου των κυ υ κλω συ νε πι τι θε με ε νωων

μοι οι αλ λη λου ου ι ι ι α

Α να σταα Κυ ρι ε σω ω σον με ο Θε ο

ο ος μου ο τι συ ε πα τα ξας πα αν τας τους

ε χθραι νον τας μοι οι μα ται αι αι ω ως ο δο ον

ΔΗΜΟΣΙΕΣ ΒΙΒΛΙΟΘΗΚΕΣ

Δημόσια Ιστορική Βιβλιοθήκη Ανδρίτσαινας

τας α μαρ τω λω ω ων συ νε ε τρι ι ψα ας αλ λη

λου ου ι ι ι α

Τ ου Κυ ρι ι ου η σω τη ρι ι ι α και

ε πι τον λα ο ον σου η ευ λο γι α σου ου αλ λη

λου ου ου ι ι α α

Δ ο ξα Πα τρι ι και Υι ω και α γι ω Πνευματι

και νυ ο υν και α ει και εις τους αι ω ω ω να ας

των αι ω νων α μη ην

Α λ λη λου ι ι α λη λη λου ι ι α λ αλ λη

λου ι ι α δο ξα α σοι ο Θε ος η η μω ω ων δο ξα α χ

σοι οι οι οι

Ἕτερον Θεοδώρου Φωκαέως.

Ἦχος δ΄. ἐκ τοῦ Βου.

Μ α κα ρι ος α α νη ηρ ος ου ουκ ε πο ο ρε

ε ευ θη η εν βου λη η α σε ε βω ων και εν

ΔΗΜΟΣΙΕΣ ΒΙΒΛΙΟΘΗΚΕΣ

Δημόσια Ιστορική Βιβλιοθήκη Ανδρίτσαινας

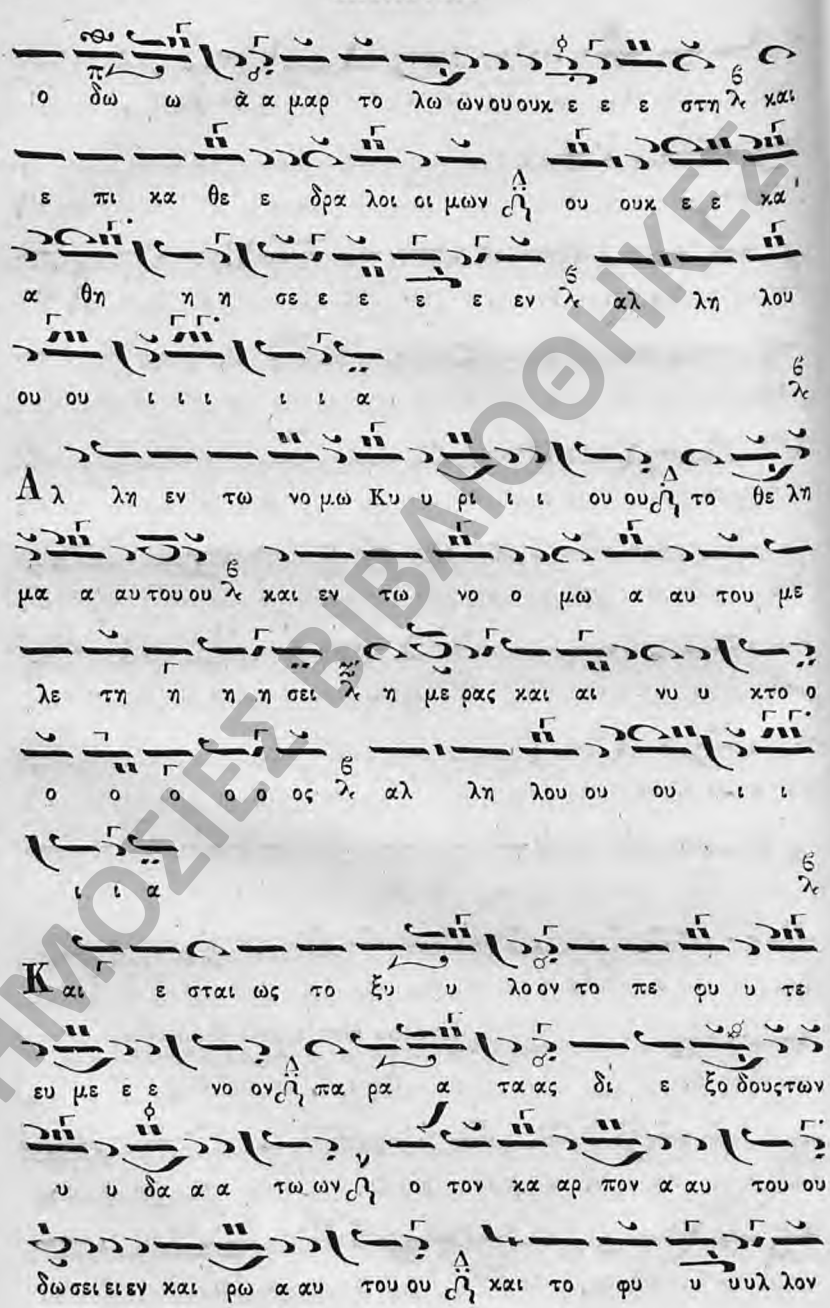

ΔΗΜΟΣΙΕΣ ΒΙΒΛΙΟΘΗΚΕΣ
Δημόσια Ιστορική Βιβλιοθήκη Ανδρίτσαινας

α αυ του ουκ α πορ ρυ υ η η η σε ε ε ε ται

και πα αν τα ο ο σα α αν ποι οι η κα τευ

ο δω θη η η σε ε ε ε ται αι αι αι αι

αι λ αλ λη λου ου ου ι ι ι ι α λ

Ο οχ ου ου τως οιοι α σε ε ε βεις ουχ ου ου ου

τως αλ λοι οι οι ω σει ει ει χνους ον ε κρι ι

ι πτει ο α νε ε μος α πο προ σω ω ω που ου τη

η ης γη η η η η ης λ αλ λη λου ου ου

ι ι ι ι α λ

Δι α του ου ου το ο ουκ α να α στη σο ον

ται αι α σε βεις ε εν κρι ι ι ι σει ει ει

ου δε α α μα α αρ τω ω ω λοι εν βου λη η δι

και αι αι αι ω ω ω ων λ αλ λη λου ου ου

ΔΗΜΟΣΙΕΣ ΒΙΒΛΙΟΘΗΚΕΣ

Δημόσια Ιστορική Βιβλιοθήκη Ανδρίτσαινας

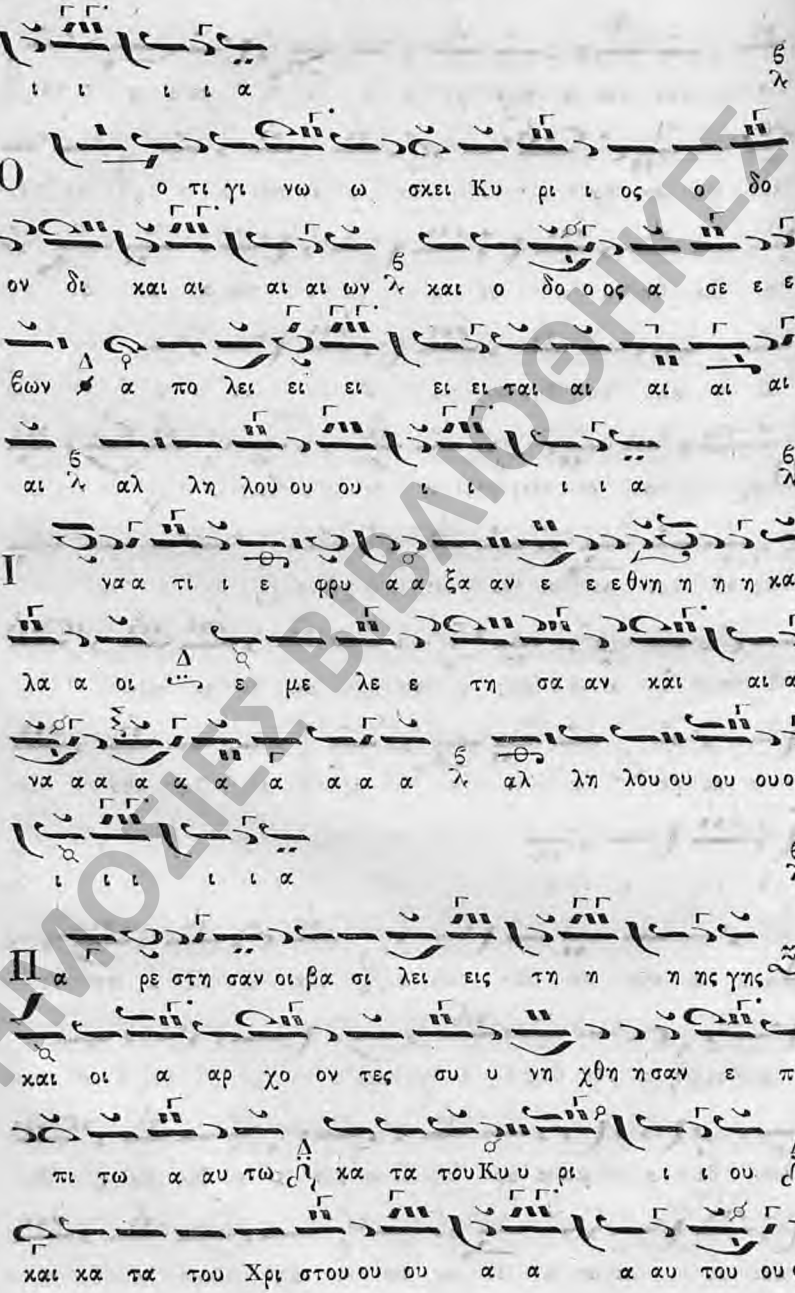

ΔΗΜΟΣΙΕΣ ΒΙΒΛΙΟΘΗΚΕΣ
Δημόσια Ιστορική Βιβλιοθήκη Ανδρίτσαινας

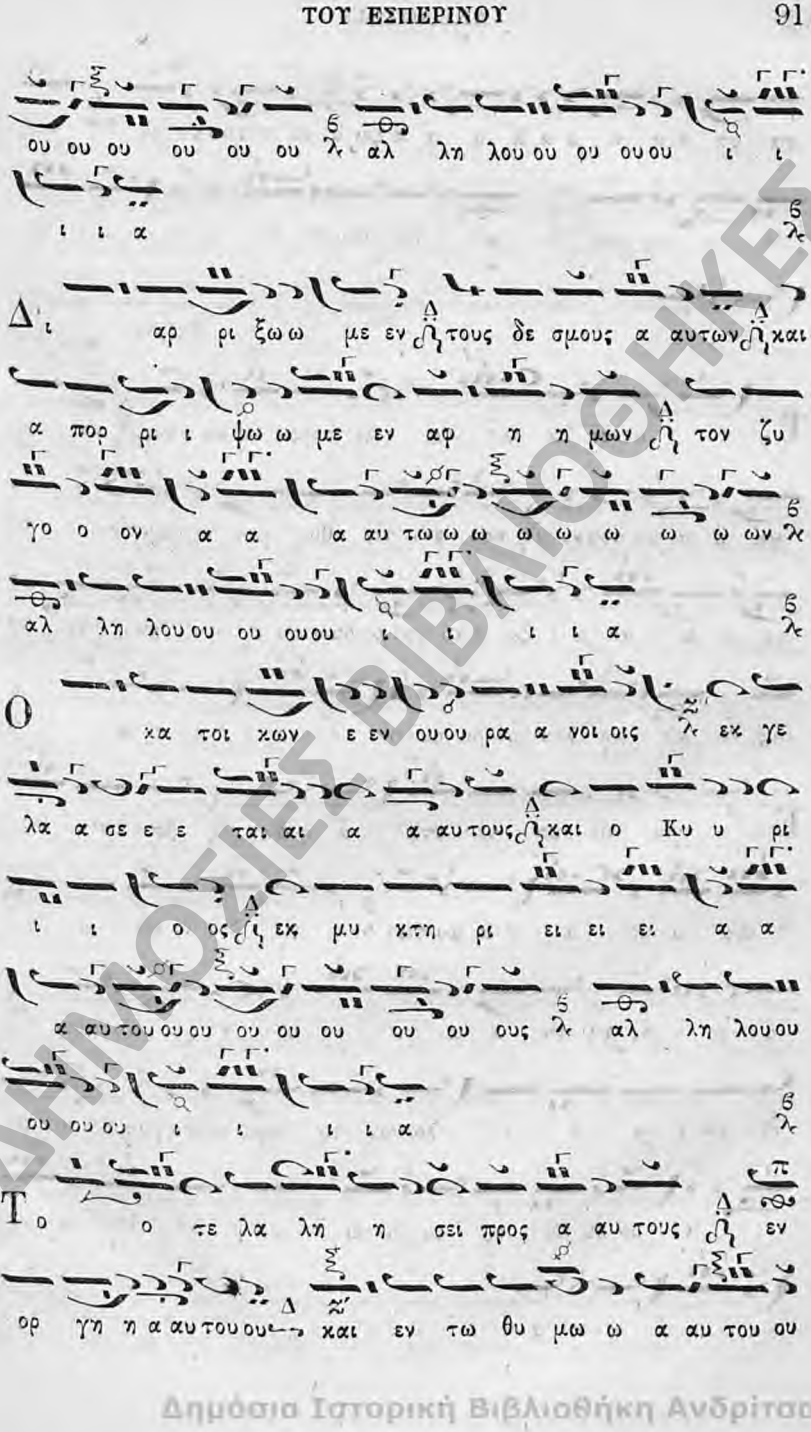

ΔΗΜΟΣΙΕΣ ΒΙΒΛΙΟΘΗΚΕΣ

Δημόσια Ιστορική Βιβλιοθήκη Ανδρίτσαινας

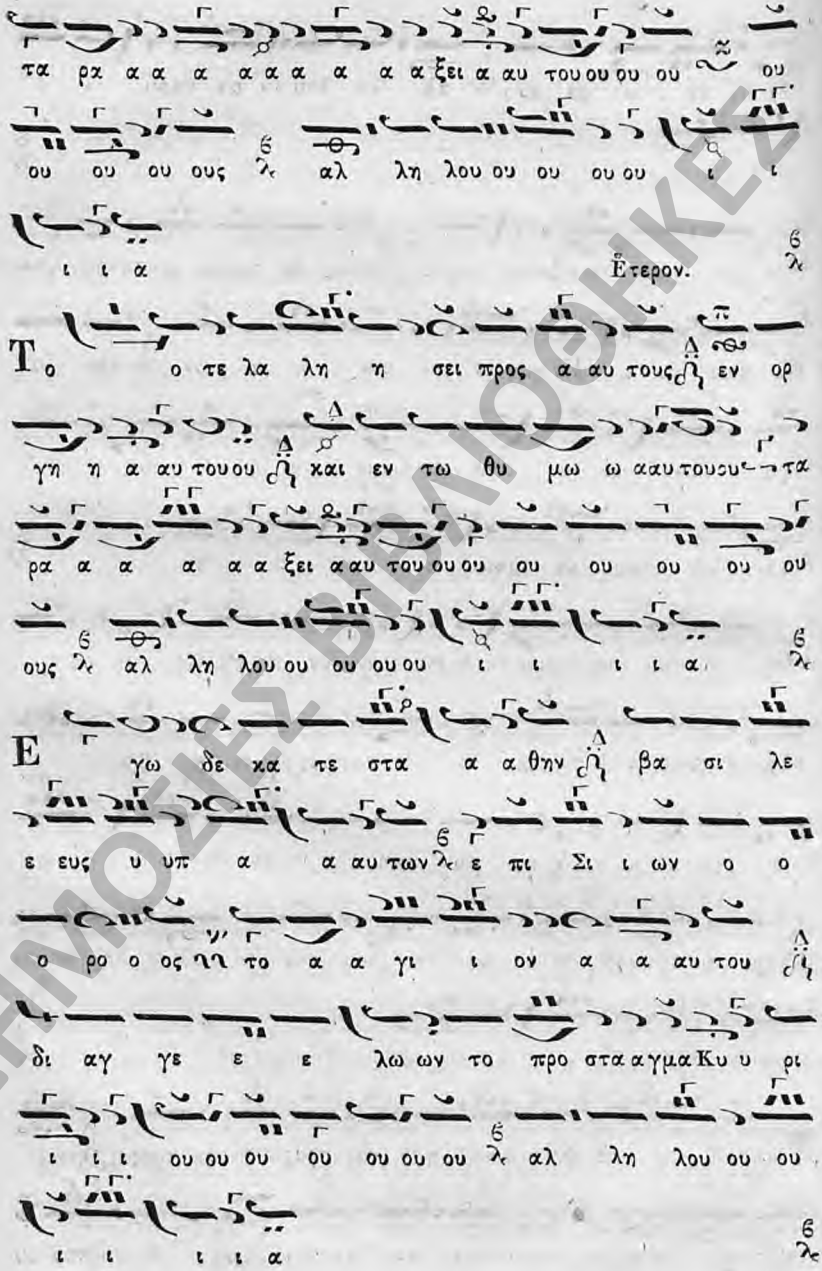

ΔΗΜΟΣΙΕΣ ΒΙΒΛΙΟΘΗΚΕΣ
Δημόσια Ιστορική Βιβλιοθήκη Ανδρίτσαινας

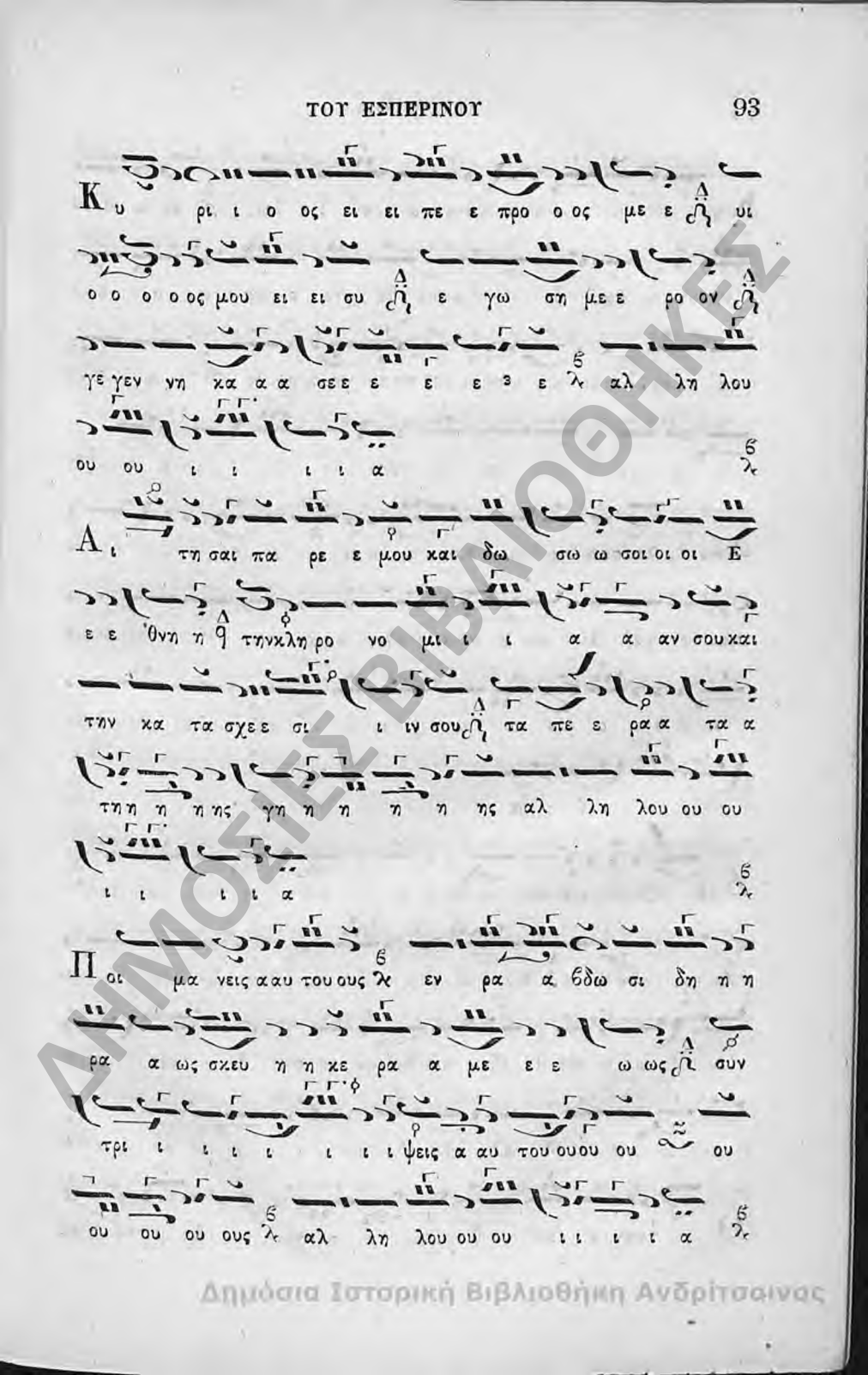

ΔΗΜΟΣΙΕΣ ΒΙΒΛΙΟΘΗΚΕΣ
Δημόσια Ιστορική Βιβλιοθήκη Ανδρίτσαινας

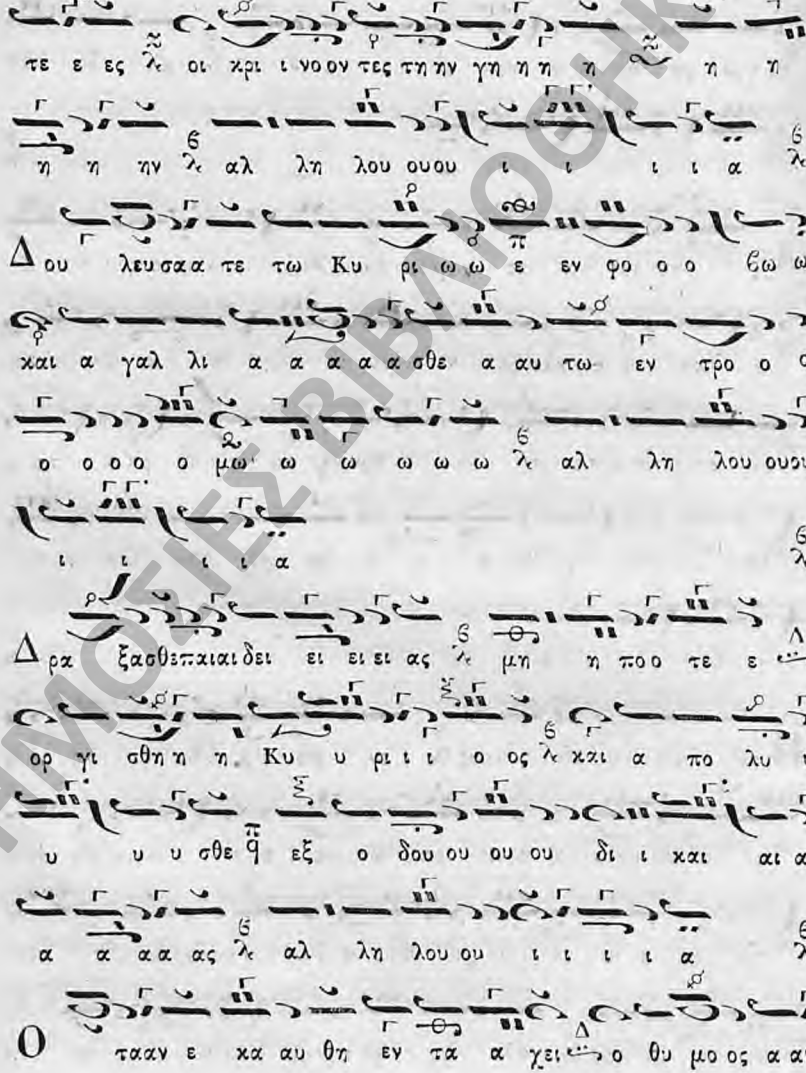

Και νυ υ υυν βα α σι ι ι λεις συ υ νε ε
τε ε λε παι δε ε ε ευ θη τε ε πα α α αν
τε ε ες λε οι κρι ι νο ον τες τη ην γη η η η η η
η η ην λε αλ λη λου ουου ι ι ι ι α λε
Δου λευ σα α τε τω Κυ ρι ω ω ε εν φο ο ο βω ω
και α γαλ λι α α α α α σθε α αυ τω εν προ ο ο
ο ο ο ο μω ω ω ω ω ω λε αλ λη λου ουου
ι ι ι ι α λε
Δρα ξασθε παι αι δει ει ει ει ας λε μη η πο ο τε ε
ορ γι σθη η η Κυ υ ρι ι ι ο ος λε και α πο λυ υ
υ υ υ σθε ϟ εξ ο δου ου ου ου δι ι και αι αι
α α α α ας λε αλ λη λου ου ι ι ι ι α λε
Ο ταν ε κα αυ θη εν τα α χει ο θυ μο ος α αυ

ΔΗΜΟΣΙΕΣ ΒΙΒΛΙΟΘΗΚΕΣ
Δημόσια Ιστορική Βιβλιοθήκη Ανδρίτσαινας

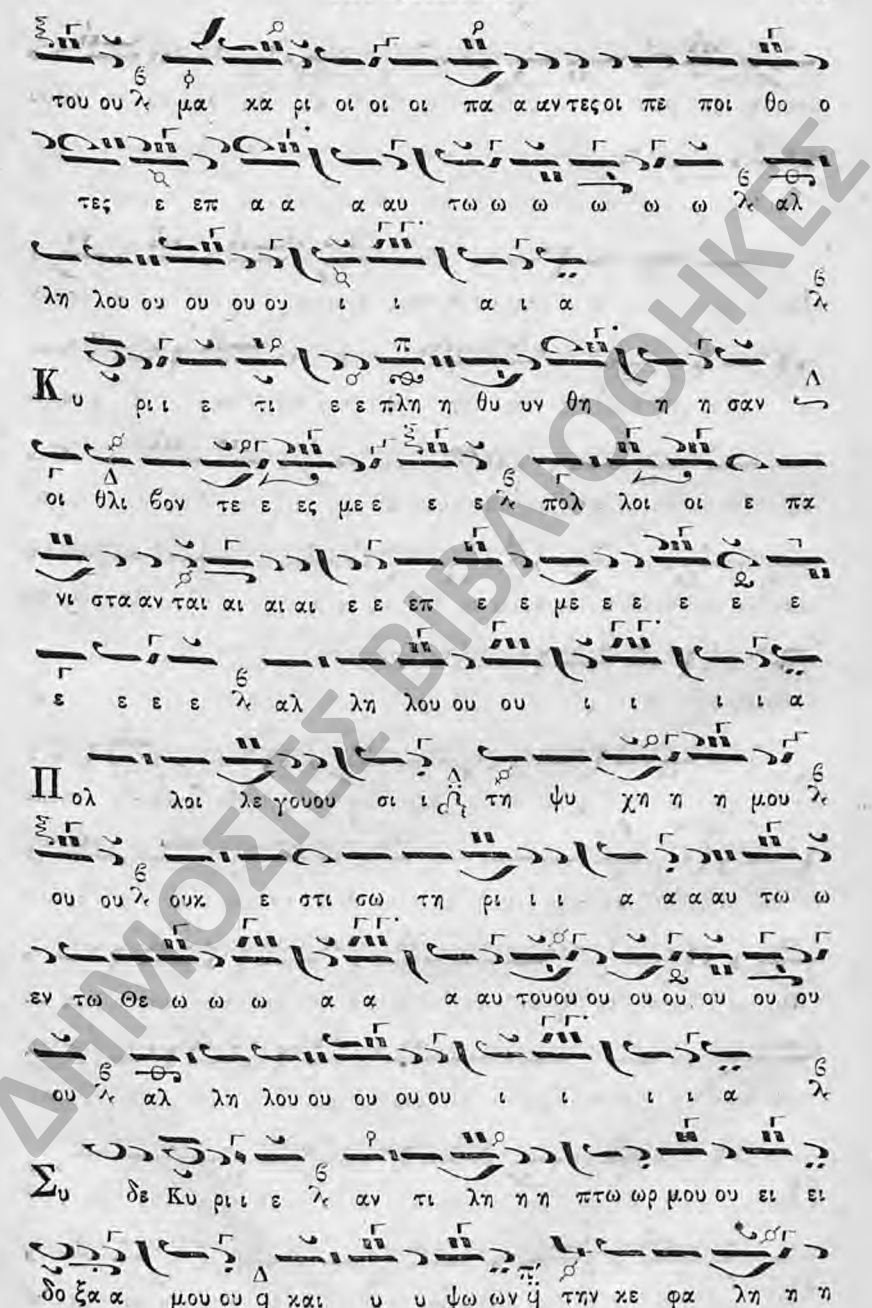

ΔΗΜΟΣΙΕΣ ΒΙΒΛΙΟΘΗΚΕΣ
Δημόσια Ιστορική Βιβλιοθήκη Ανδρίτσαινας

η η ην μου ου ου ου ου λ αλ λη λου ου ου ου

ι ι ι ι α

Φω νη η η μου ου προς Κυ ρι ο ον ε ε κεκρα

α ξα α και ε πη η η κου ου σε ε ε μου

εξ ο ο ο ρου ου ους α γι ι ι ου ου α

α αυ τουουου ου ου ου ου ου ο ου ου ου λ αλ λη λου ου

ου ου ου ι ι ι ι α

Ε γω ω ω δε ε ε κοι μη η η θη ηνκαι υ πνωω

σα α ε ξε γε ε ερ θη η ην η η ο ο τι ι

Κυ ρι ι ο ος αν τι λη η ψε ται αι αι αι

μου ου ου ου λ αλ λη λου ου ι ι ι ι α

Ο υ φο ο βη η θη η σο ο ο μαι α πο μυ

ρι α α α α δω ων λα α α ου των κυ υ υ

ΔΗΜΟΣΙΕΣ ΒΙΒΛΙΟΘΗΚΕΣ
Δημόσια Ιστορική Βιβλιοθήκη Ανδρίτσαινας

υ ν κλω ω σου νε πι τι θε με ε νω ω

ω ων μοι οι οι οι λ αλ λη λου ου ου ου ι ι

ι ι α λ

Α να α α στα α α ΗΗ Κυ ρι ε ε σω σο ον με ε

ο Θε ο ο ος μου ου λ ο ο τι συ υ ε πα τα α

ξας πα α αν τα ας τους ε χθραι νω ω ων τας μοι μα α

α ται αι αι ω ως ο δω ω ων τας α μαρ τω ω ω

λων σ συ υ νε ε τρι ι ι ι ψα α α α

α α ας λ αλ λη λου ου ου ου ι ι ι ι α λ

Τ ου Κυ, ρι ου η σω τη η ρι ι ι α α ΗΗ και ε

πι τον λα α ο ο ον σου η ευ λο γι ι ι α α

α α σου ου ου ου λ αλ λη λου ου ου ι ι ι α

Δ ο ξα Πα τρι ι ι ι και Υι υι ω ΗΗ και α γι ι λ

ΔΗΜΟΣΙΕΣ ΒΙΒΛΙΟΘΗΚΕΣ
Δημόσια Ιστορική Βιβλιοθήκη Ανδρίτσαινας

ω Πνε ευ μα α α τι

Και νυ υυν και α α ει και αι ειεις τους αι

ω ω ω ναας τωναι ω ω ω νω ων α α αμην

Αλ λη λου ι ι α αλ λη λου ι ι α αλ λη

λου ι ι α α δο ξα α σοι ο Θε χ ο ο ο ο ος

ΜΑΚΑΡΙΟΣ ΑΝΗΡ.

Μα κα ρι ι ος α α νηρ τοῦ αὐτοῦ ἦχος Ζω.

ο ος ουουκ ε πο ο ρε ε ευ θη η εν βου λη

η η η α σε ε ε βων και εν ο δω ω α α

μαρ τω λω ωνουουκ ε ε ε στι ι και ε πι κα α

θε ε ε δρα λοι οι μων ου ουκ ε κα θι ι ι σε ε

ε ε ε ε εν αλ λη λου ου ου ου ι ι

ι ι α

Αλ λη εν τω νο μω ω Κυ υ ρι ι ι ου ου

ΔΗΜΟΣΙΕΣ ΒΙΒΛΙΟΘΗΚΕΣ
Δημόσια Ιστορική Βιβλιοθήκη Ανδρίτσαινας

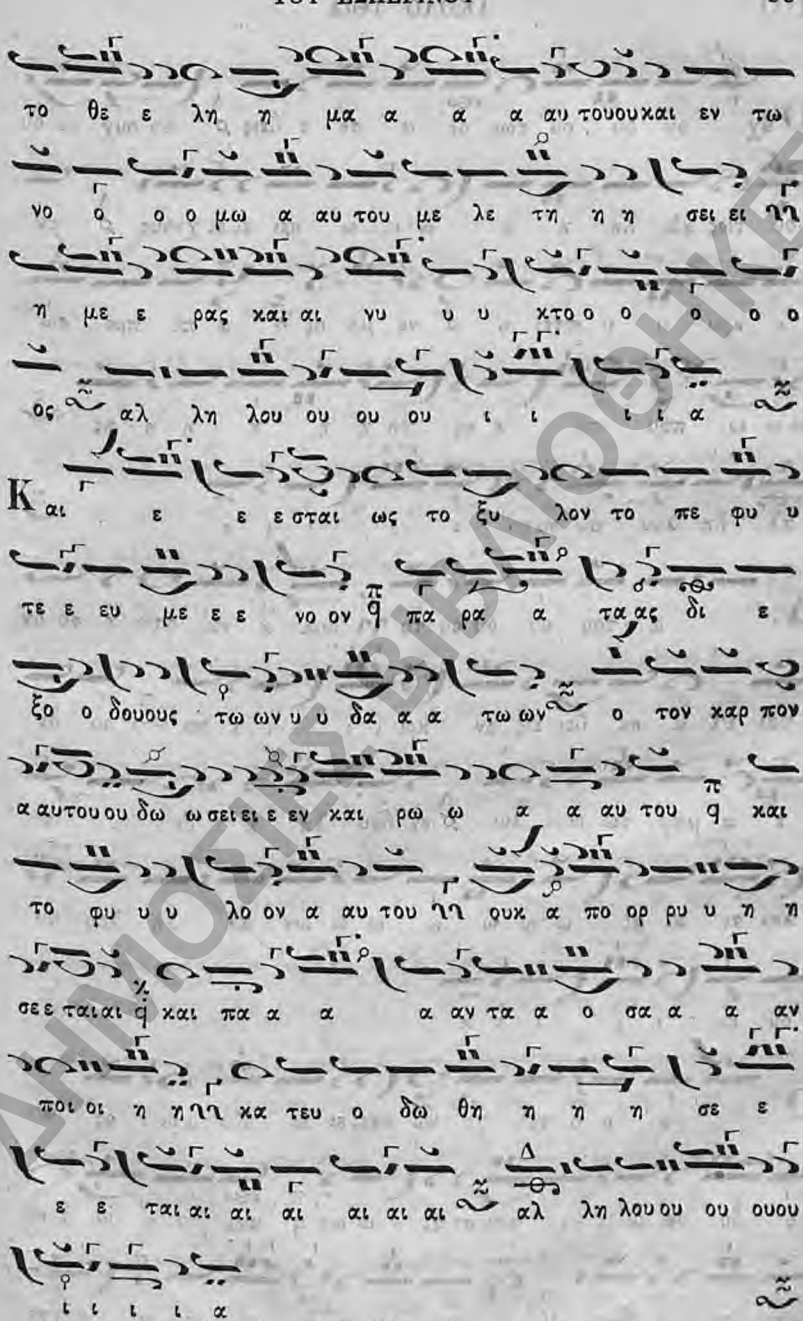

Δημόσια Ιστορική Βιβλιοθήκη Ανδριτσαίνας

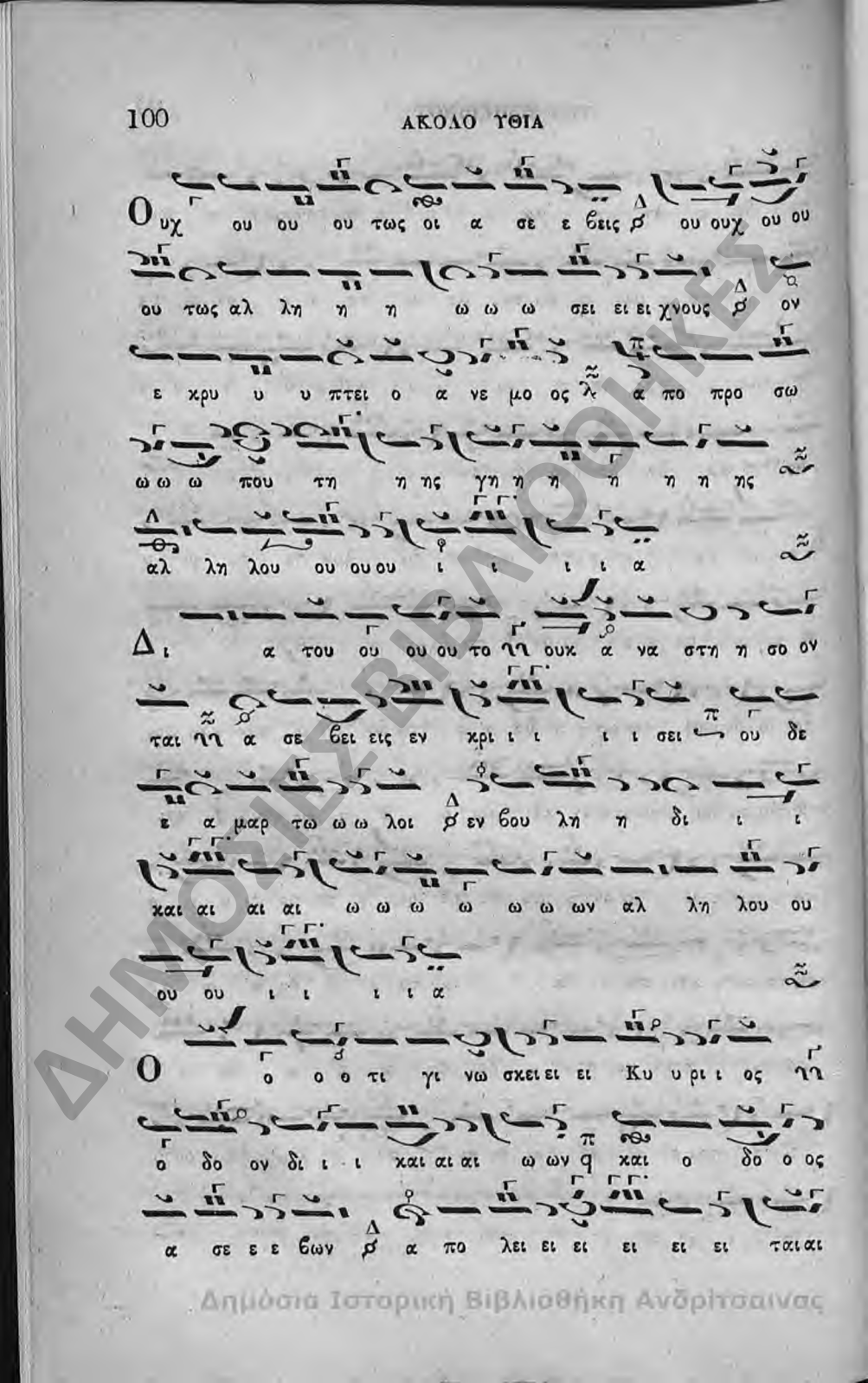

ΔΗΜΟΣΙΕΣ ΒΙΒΛΙΟΘΗΚΕΣ
Δημόσια Ιστορική Βιβλιοθήκη Ανδρίτσαινας

αι αι αι αι αι αλ λη λου ου ου ου ι ι

ι ι α

Ι ι ι ι να α α τι ι ηη ε φρυ υ α α

ξαν ε ε θνη η καιαι λα α οι οι ϙ ε με λε ε ε τη

σα αν καιαι αι αι να α α α α α ηη αλ λη λου ου

ου ου ου ι ι ι ι α

Π α ρε ε ε ε στη η η σα α αν ηη οι βα σι λει

ειει ει ειις τη η η ης γης και οι α αρ χο ον

τες συ υ νη χθη η σαν ϙ ε ε πι το α αυ το ϙ

κα τα του Κυ υ ρι ι ι ου ου ηη και κα τα του Χρι

στου ου ου ου α α α αυ του ου ου ου ου ου

ου ηη αλ λη λου ου ου ου ου ι ι ι ι α

Δ ι αρ ρη ξω μεν ταυς δε σμου ου ου ουυς α αυ

ΔΗΜΟΣΙΕΣ ΒΙΒΛΙΟΘΗΚΕΣ

Δημόσια Ιστορική Βιβλιοθήκη Ανδρίτσαινας

τω ων λ.και α πορ ρι ι ψωμεν αφ η η μωνηΝ τον ζυ γο ο

ο ον α α α αυ τωων αλ λη λου ου ου ου

ι ι ι ι α

Ο κα τοι κω ων ε εν ου ρα α νοι οις λ. εκ γε

λα α α σε ται αι α α αυ τους q και ο Κυ υ

ρι ι ος εκ μυ κτη ρι ει ει α α α αυ του

ου ου ου ου ου ου ουους αλ λη λου ου ου ου : ι

ι ι α

Τ ο ο ο τε ε ε λα λη σει ει προ ος α α αυτουους

εν ορ γη η α αυ τουου και εν τω θυ μω ω α αυ του ου

τα ρα α α α α α α α α ξει α αυ του ου ου ους αλ

λη λου ου ου ου ου ι ι ι ι α

Ε γω ω ω ω δε ε ε κα τε στα α α θη ην q

ΔΗΜΟΣΙΕΣ ΒΙΒΛΙΟΘΗΚΕΣ
Δημόσια Ιστορική Βιβλιοθήκη Ανδρίτσαινας

βα σι λε ε ευς υ υπ α α αυ του ου ε

πι Σι ι ων ο ο ο ο ρο ο ος λ το α α α γι

ο ον α α αυ του q δι αγ γε ε ε ελ λωνη το

προ σπαγμα Κυ ρι ι ι ου ου ου ου ου ου ου αλ λη λου ου

ου ου ου ου ι ι ι ι α

Κ υ ρι ι ι ο ο ος λ ει ει πε ει προ ο ος με ε

γι ο ο ο ος μου ει ει συ υ λ ε γω ση με ρον γε

γε εν νη η η κα α α α σε ε ε ε ε ε

ε ε ε αλ λη λου ου ου ου ι ι ι ι α

Α ι τησαι πα ρε ε μου ου και δω ω ω σω ω σοι οι οι

Ε ε εθνη q τη ν κλη ρο νο μι ι ι ι α α α αν

σου και τη ν κα τα α α σχε ε σι ι ιν σου q

τα πε ε ρα α τα τη ης γη η η ης αλ λη λου ου ου ου

ΔΗΜΟΣΙΕΣ ΒΙΒΛΙΟΘΗΚΕΣ

Δημόσια Ιστορική Βιβλιοθήκη Ανδρίτσαινας

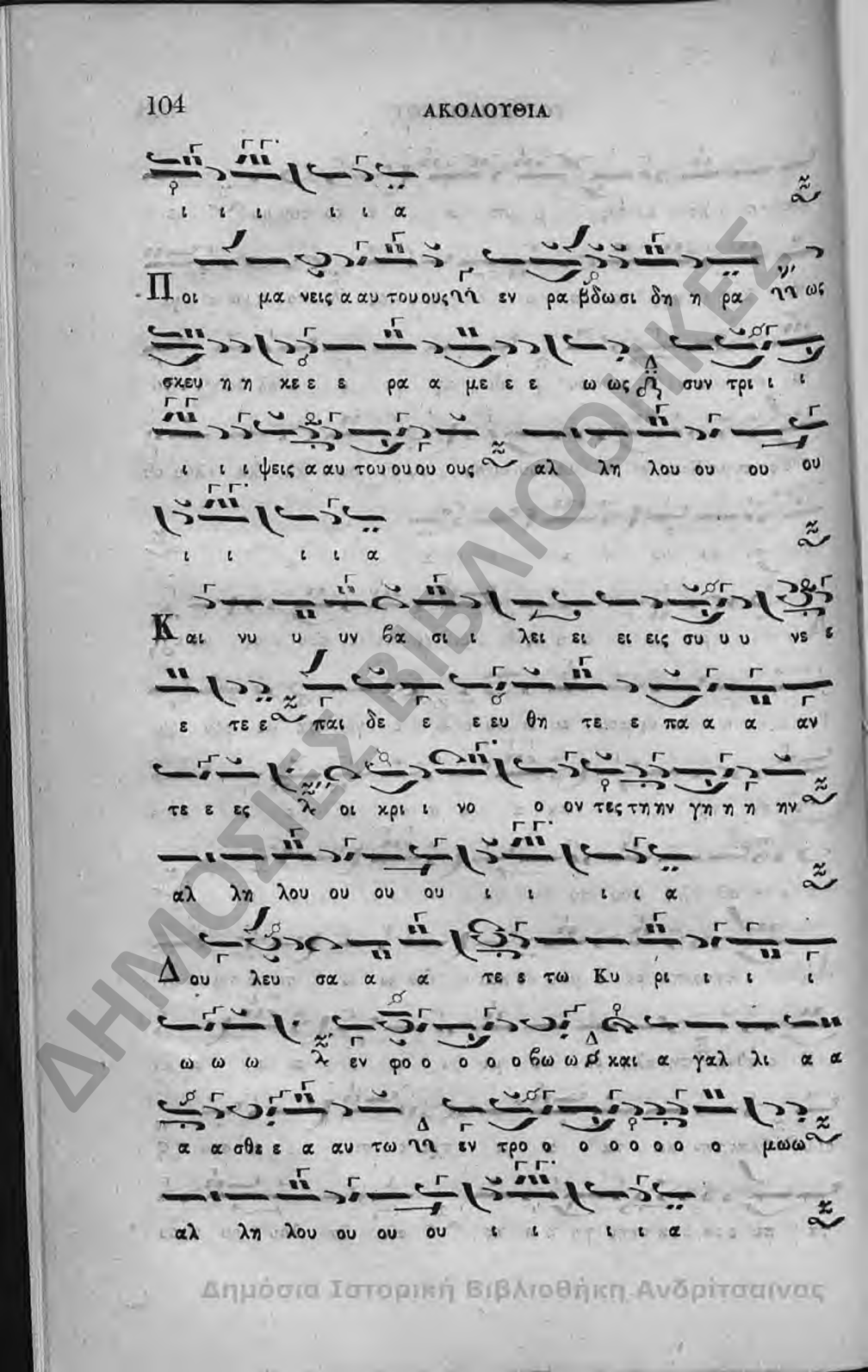

ΔΗΜΟΣΙΕΣ ΒΙΒΛΙΟΘΗΚΕΣ
Δημόσια Ιστορική Βιβλιοθήκη Ανδρίτσαινας

Δ ρα ξα σθε παι δει ει ει α ας q μη η ποο τε ορ γι

σθη η η Κυ υ ρι ι ος ΥΥ και α πο λει ει ει ει

ει σθε ε q εξ ο δου ου δι ι ι και αι αι α α α α

α α ας αλ λη λου ου ου ου ου ι ι ι α

Ο ταν ε εκ κα αυ θη η ΥΥ εν τα α α α χει ει

ο θυ μο ος α α αυ τουου μα κα α α ρι οι οι οι

πα α αν τε ες q οι πε ποι θο ο τε ε ες επ α αυ

τω ω αλ λη λου ου ου ι ι ι ι α

Κ υ υ υ υ ρι ι ι ε ε ΥΥ τι ε πλη η θυ υ υ

υ υν θη η σα αν q οι θλι βον τε ε ε ες με ε q

πολ λοι οι ε πα νι στα αν ται αι αι αι ε ε πε ε με ε ε

ε ε ε ε ε ε αλ λη λου ου ου ου ου ου ι ι ι

ι ι α

ΔΗΜΟΣΙΕΣ ΒΙΒΛΙΟΘΗΚΕΣ
Δημόσια Ιστορική Βιβλιοθήκη Ανδρίτσαινας

Κυ υ ρι ι ε χ τι ι χ ε ε πλη θυ υν θη η

σαν ηη οι θλι βον τε ε ες με ε φ πολ λοι οι ε πα νι

ζαανται αι αι αι ε ε πε ε με ε ε ε ε ε ε ε ε αλ λη

λου ου ου ου ου ου ι ι ι ι α

Πολ λοι λε ε γου ου σι ηη τη ψυ χη η χ

η η χ μου ουκ ε στισω τη ρι ι ι ι α α αυ τω ω φ

εν τω Θε ω ω ααυ τουου ου ου ου ου ου ου ου ου αλ

λη λου ου ου ουουου ου ι ι ι α

Συ δε Κυ υ ρι ι ε ηη αν τι λη η η πτωωρ

μου ου ει ει δο ξα α μου ου καὶ υ υ ψων την κε

φα λη η ην μουου ου ου ου ου ου ου αλ λη λου ου ου

ου ου υυ ι ι ι α

Φω νη η η μου ου ου προς Κυ ρι ο ον ε ε

ΔΗΜΟΣΙΕΣ ΒΙΒΛΙΟΘΗΚΕΣ
Δημόσια Ιστορική Βιβλιοθήκη Ανδρίτσαινας

κε κρα α ξα α ϟ και ε πη κουου σε ε ε μου ου q εξ

ο ο ο ρουουους α γι ι ι ι ι ου ου α α αυ

τουου ου ου ου ου ου ου αλ λη λου ου ου ου ι ι ι

ι ι α

Ε γω ω ω ω δε ε κοι μη η η η η

η η θην και υ υ πνωω σα α ε ξη γε ε ερ

θηη ην ϡ ο ο τι ι Κυ ρι ι ο ος ϟ αν τι λη ψε ε

ται αι αιμου ου ουου ου ου ου αλ λη λου ου ου ου ουου

ου ου ι ι ι ι α

Ο υ φο βη θη η η σο ο ο μαι αι αι ϡ α πο μυ ρι

α α δω ων λα α α ου των κυ υ υ κλωω συ

νε πι τι θε με ε ε ε νω ω ω ων μοι οι οι οι

οι οι οι αλ λη λου ου ου ου ι ι ι ι α

ΔΗΜΟΣΙΑ ΒΙΒΛΙΟΘΗΚΕΣ
Δημόσια Ιστορική Βιβλιοθήκη Ανδρίτσαινας

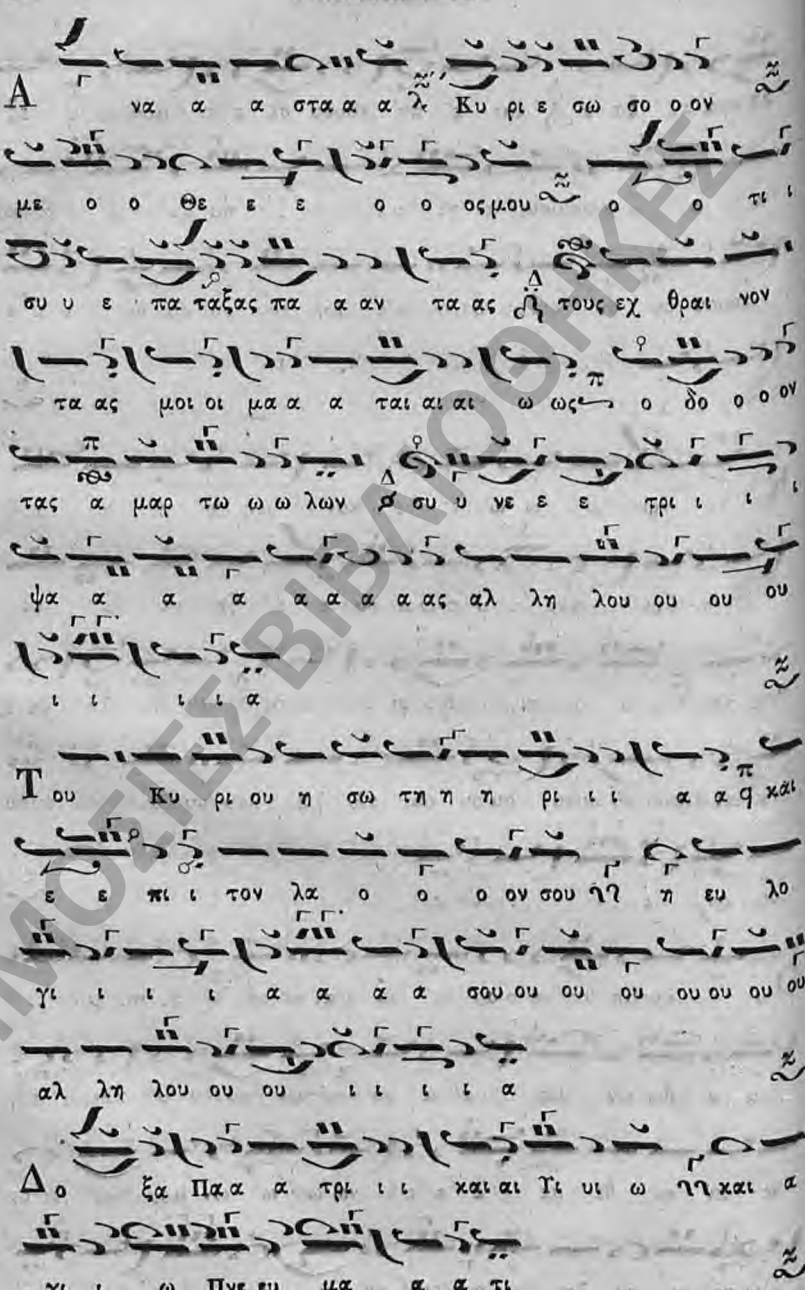

ΔΗΜΟΣΙΕΣ ΒΙΒΛΙΟΘΗΚΕΣ
Δημόσια Ιστορική Βιβλιοθήκη Ανδρίτσαινας

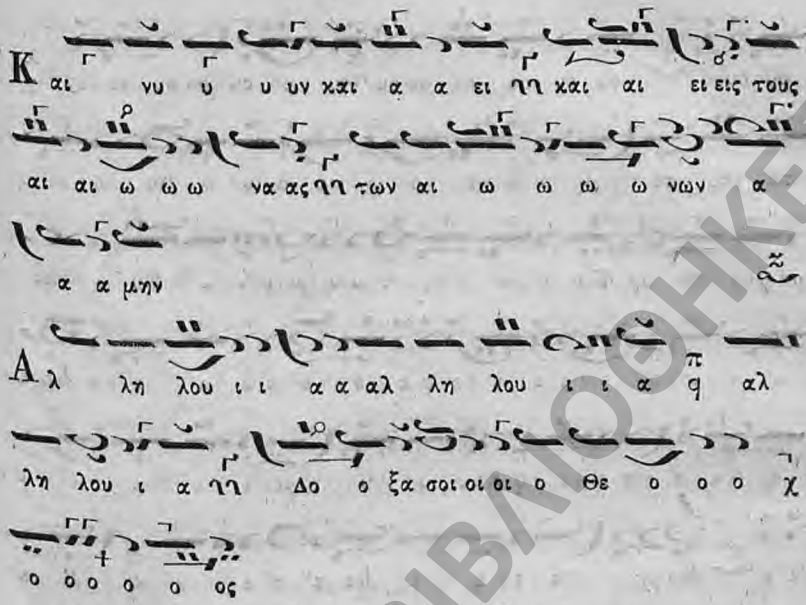

ΚΕΚΡΑΓΑΡΙΑ ΚΑΤ ΗΧΟΝ ΙΩΑΝΝΟΥ ΤΟΥ ΔΑΜΑΣΚΗΝΟΥ

Ἅτινα ἐξηγήθησαν παρὰ Πέτρου τοῦ Πελοποννησίου.

Ἦχος Α΄. Πα.

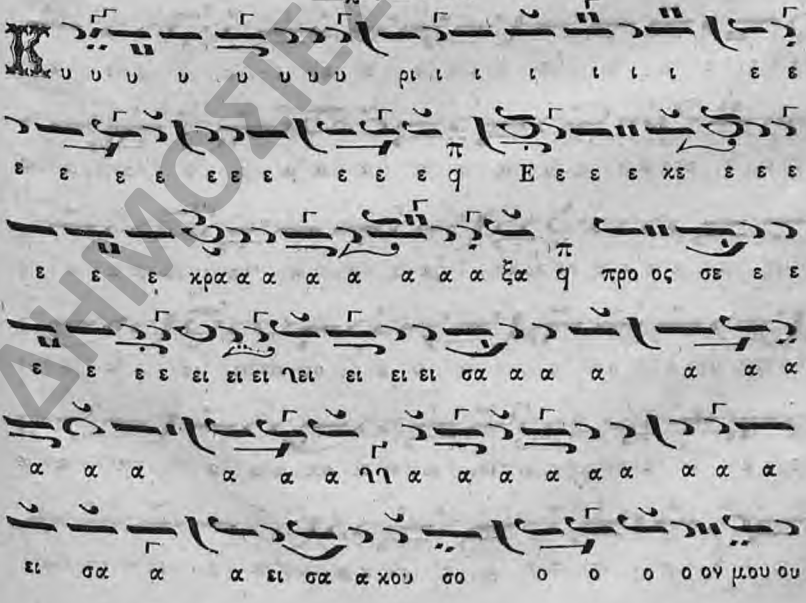

ΔΗΜΟΣΙΕΣ ΒΙΒΛΙΟΘΗΚΕΣ
Δημόσια Ιστορική Βιβλιοθήκη Ανδρίτσαινας

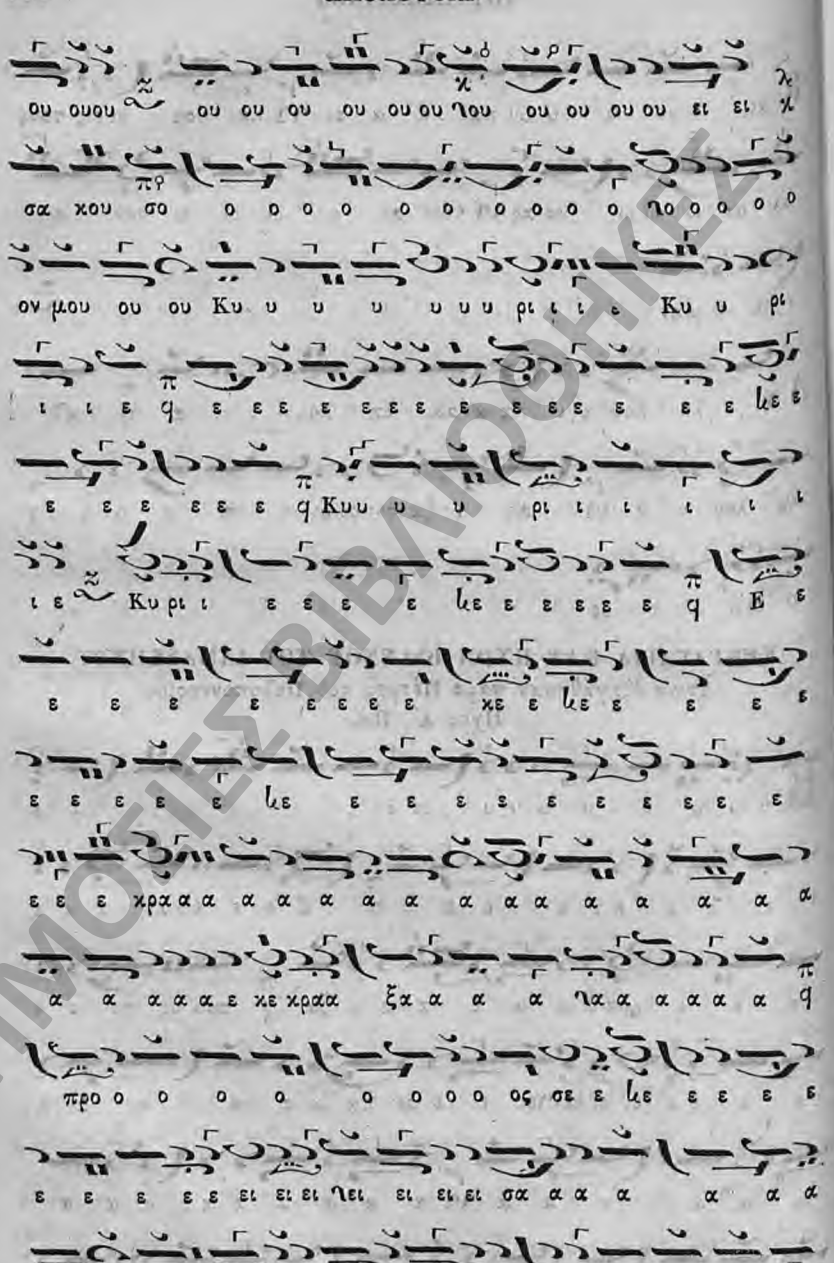

ΔΗΜΟΣΙΕΣ ΒΙΒΛΙΟΘΗΚΕΣ

Δημόσια Ιστορική Βιβλιοθήκη Ανδρίτσαινας

α α α α κου σο ο ο ο ο ο ο ο ο ο
ο ο ο ο ο ο ο αν μου ου ου ου ου ου ου ου ου ου ου ου ου ου
ηου ου ου ου ου προ ο κ ο ο ο ο ο ο σχε ε ε
η η η ηη η η η προσχεες τη η η η η η η η ε ε ε ε ε ε
η ηη φω ω ω ω ω ω ω ω τη φω ω ω η η
η η η η η η η

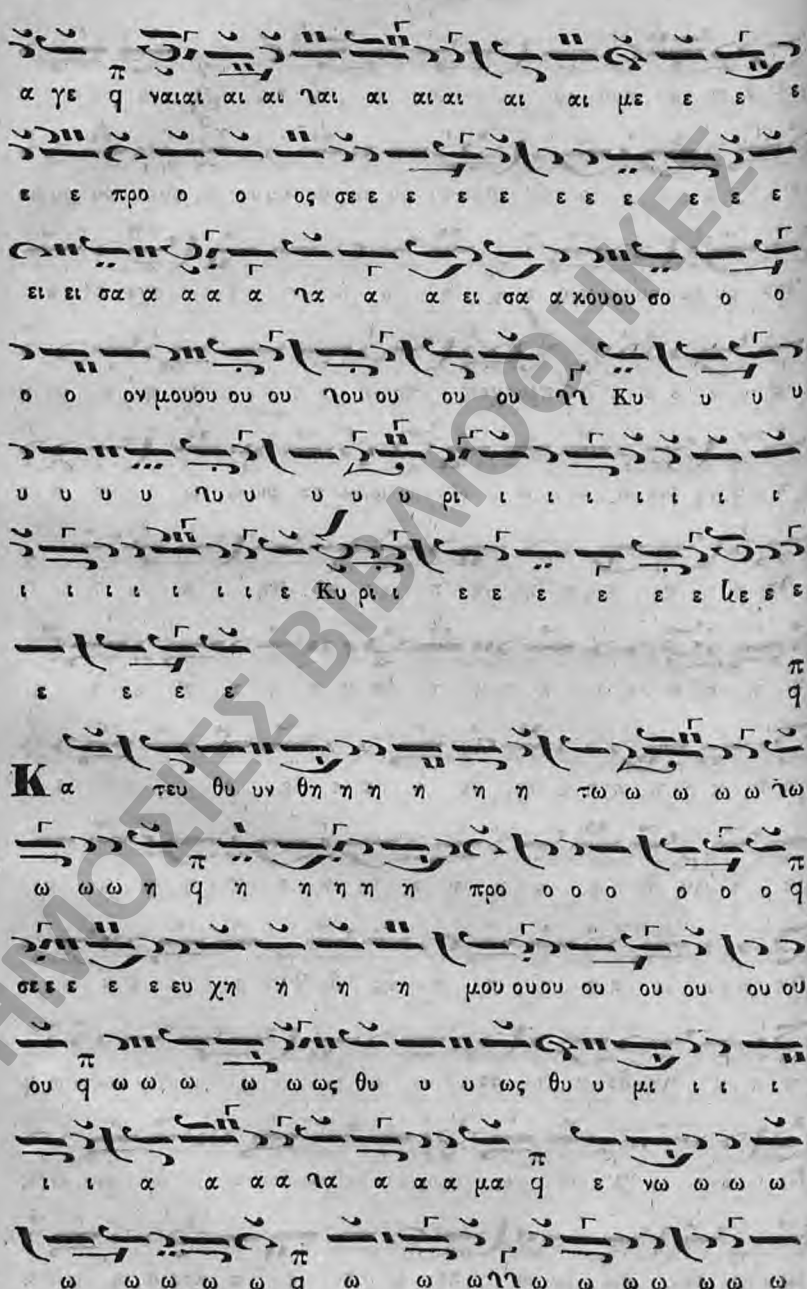

ΔΗΜΟΣΙΕΣ ΒΙΒΛΙΟΘΗΚΕΣ
Δημόσια Ιστορική Βιβλιοθήκη Ανδρίτσαινας

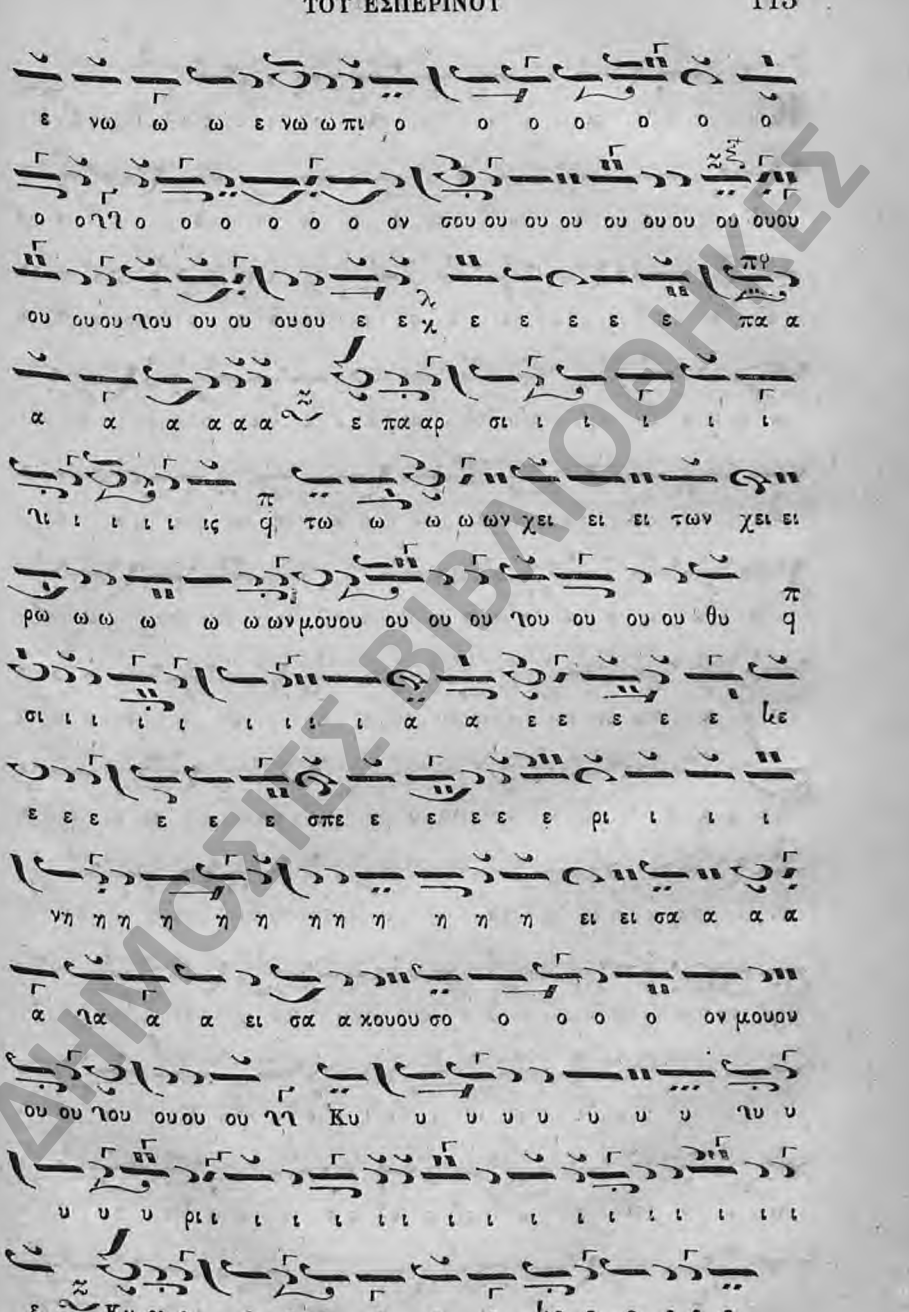

Δημόσια Ιστορική Βιβλιοθήκη Ανδρίτσαινας

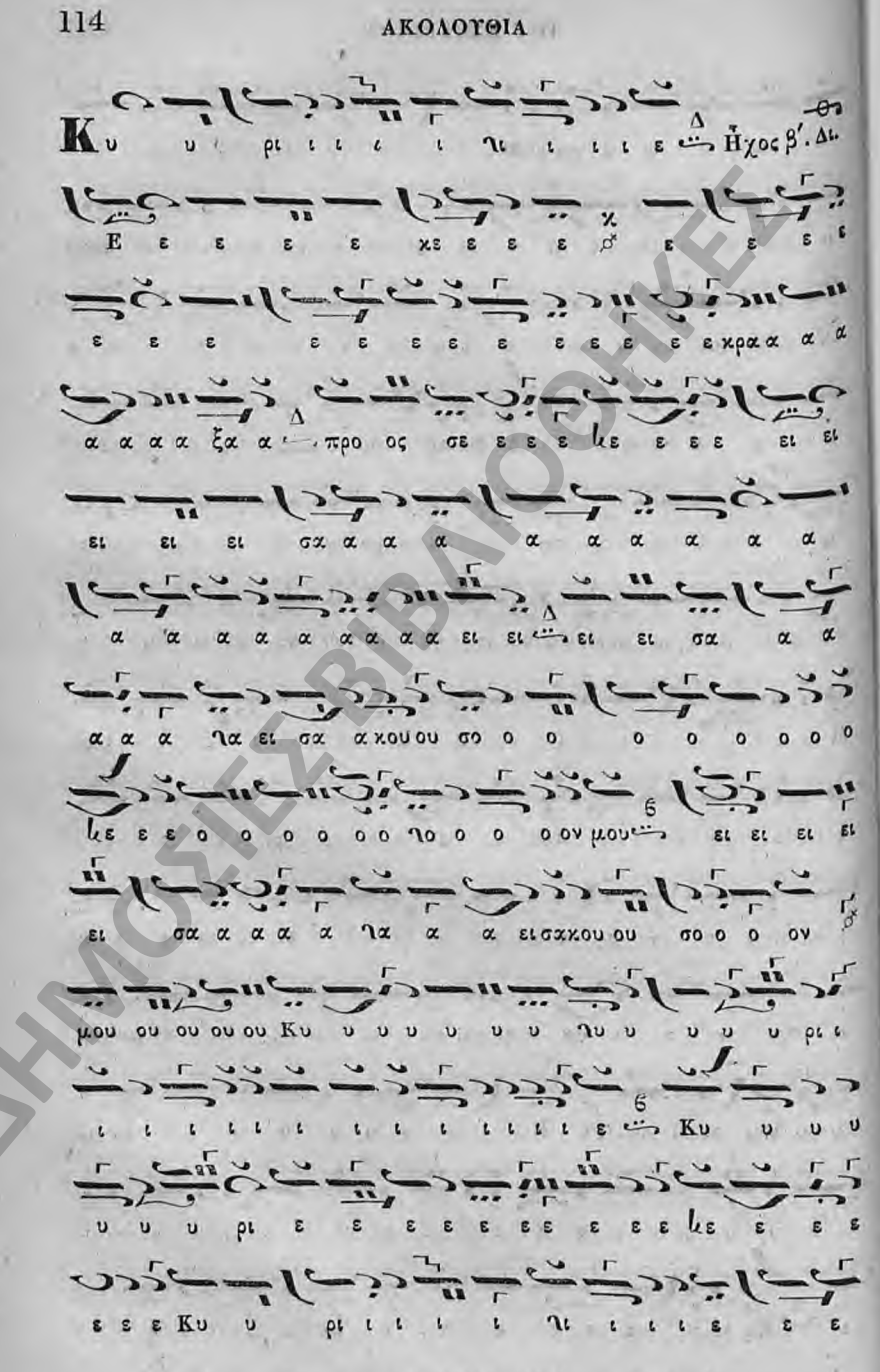

ΔΗΜΟΣΙΕΣ ΒΙΒΛΙΟΘΗΚΕΣ
Δημόσια Ιστορική Βιβλιοθήκη Ανδρίτσαινας

Δημόσιες Βιβλιοθήκες
Δημόσια Ιστορική Βιβλιοθήκη Ανδρίτσαινας

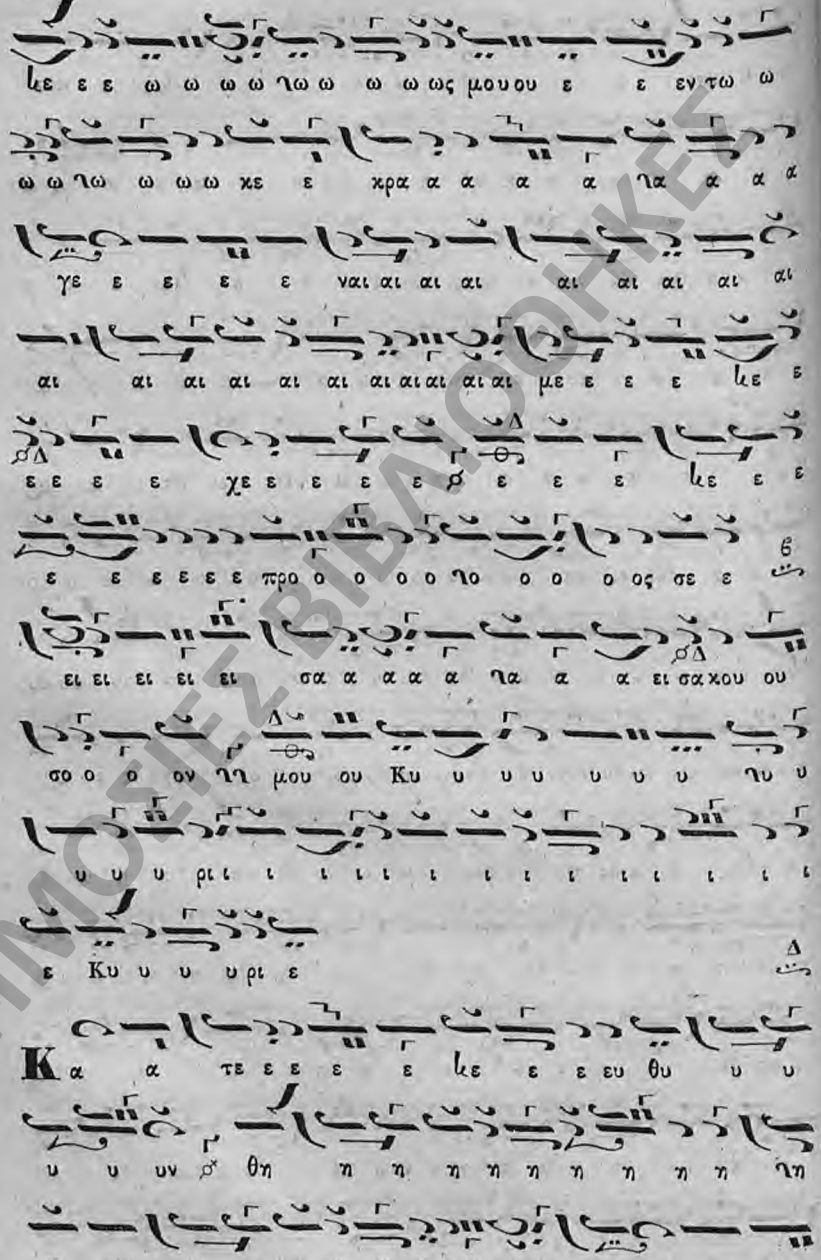

ΔΗΜΟΣΙΕΣ ΒΙΒΛΙΟΘΗΚΕΣ
Δημόσια Ιστορική Βιβλιοθήκη Ανδρίτσαινας

ΔΗΜΟΣΙΕΣ ΒΙΒΛΙΟΘΗΚΕΣ
Δημόσια Ιστορική Βιβλιοθήκη Ανδριτσαίνας

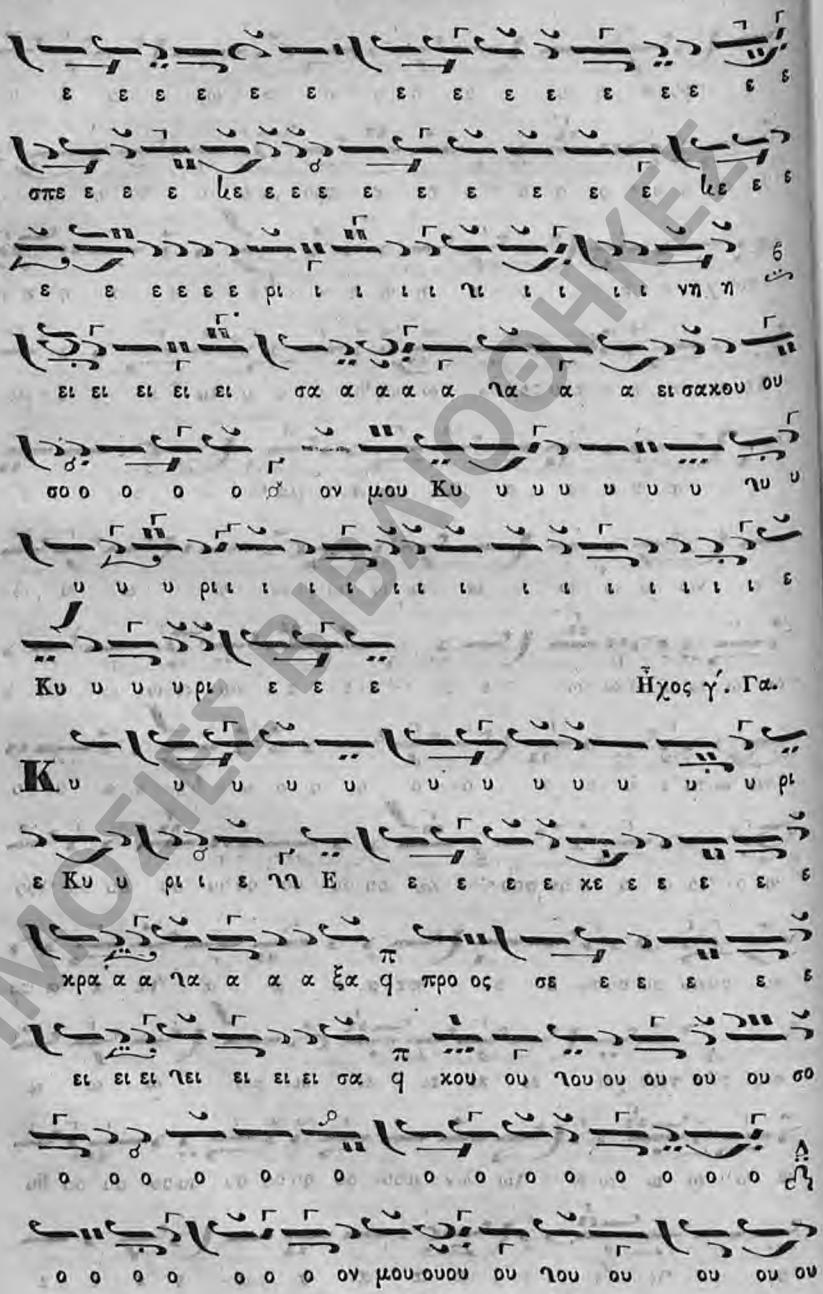

ΔΗΜΟΣΙΕΣ ΒΙΒΛΙΟΘΗΚΕΣ
Δημόσια Ιστορική Βιβλιοθήκη Ανδρίτσαινας

ΔΗΜΟΣΙΕΣ ΒΙΒΛΙΟΘΗΚΕΣ

Δημόσια Ιστορική Βιβλιοθήκη Ανδρίτσαινας

ΔΗΜΟΣΙΕΣ ΒΙΒΛΙΟΘΗΚΕΣ
Δημόσια Ιστορική Βιβλιοθήκη Ανδρίτσαινας

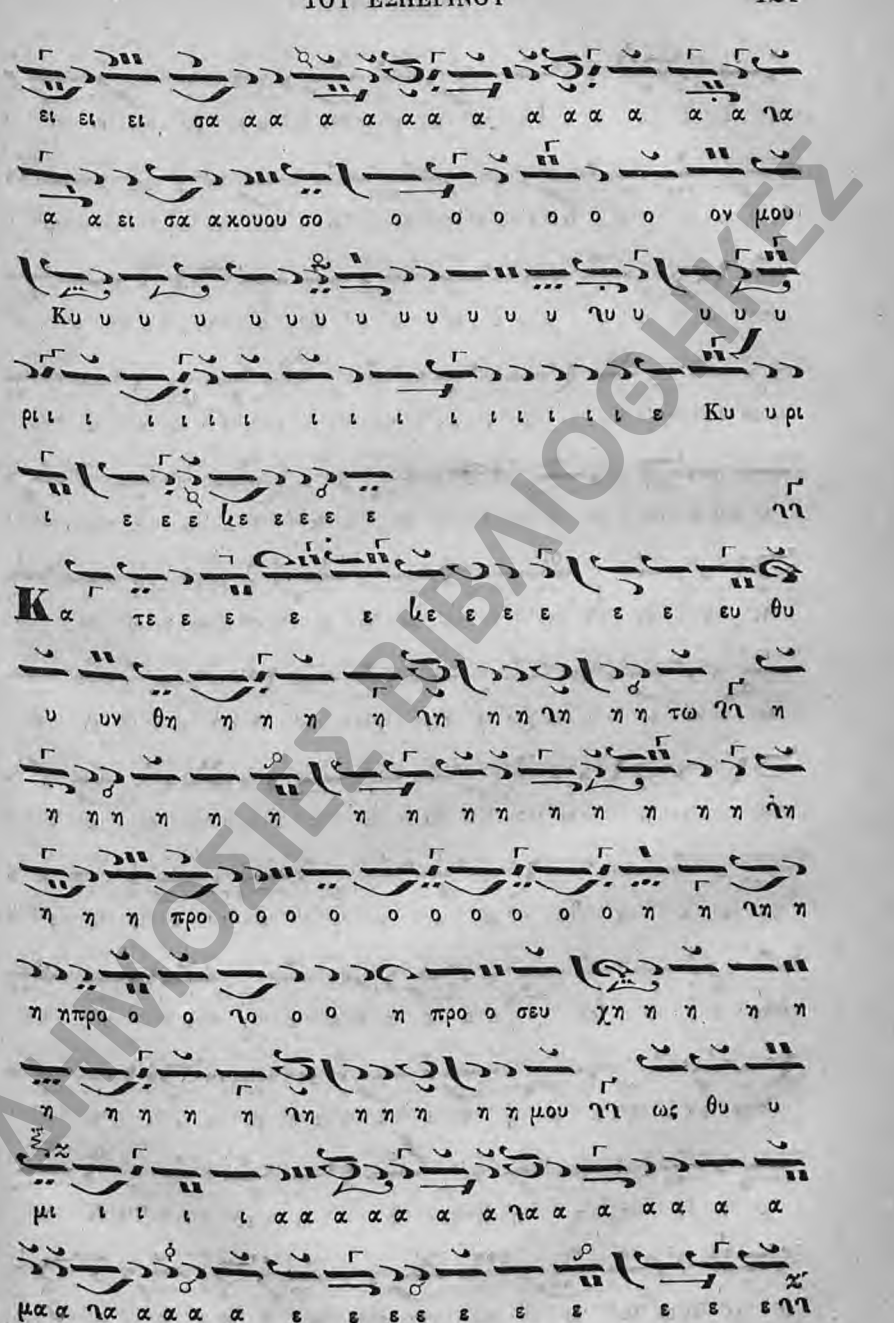

ΔΗΜΟΣΙΕΣ ΒΙΒΛΙΟΘΗΚΕΣ
Δημόσια Ιστορική Βιβλιοθήκη Ανδρίτσαινας

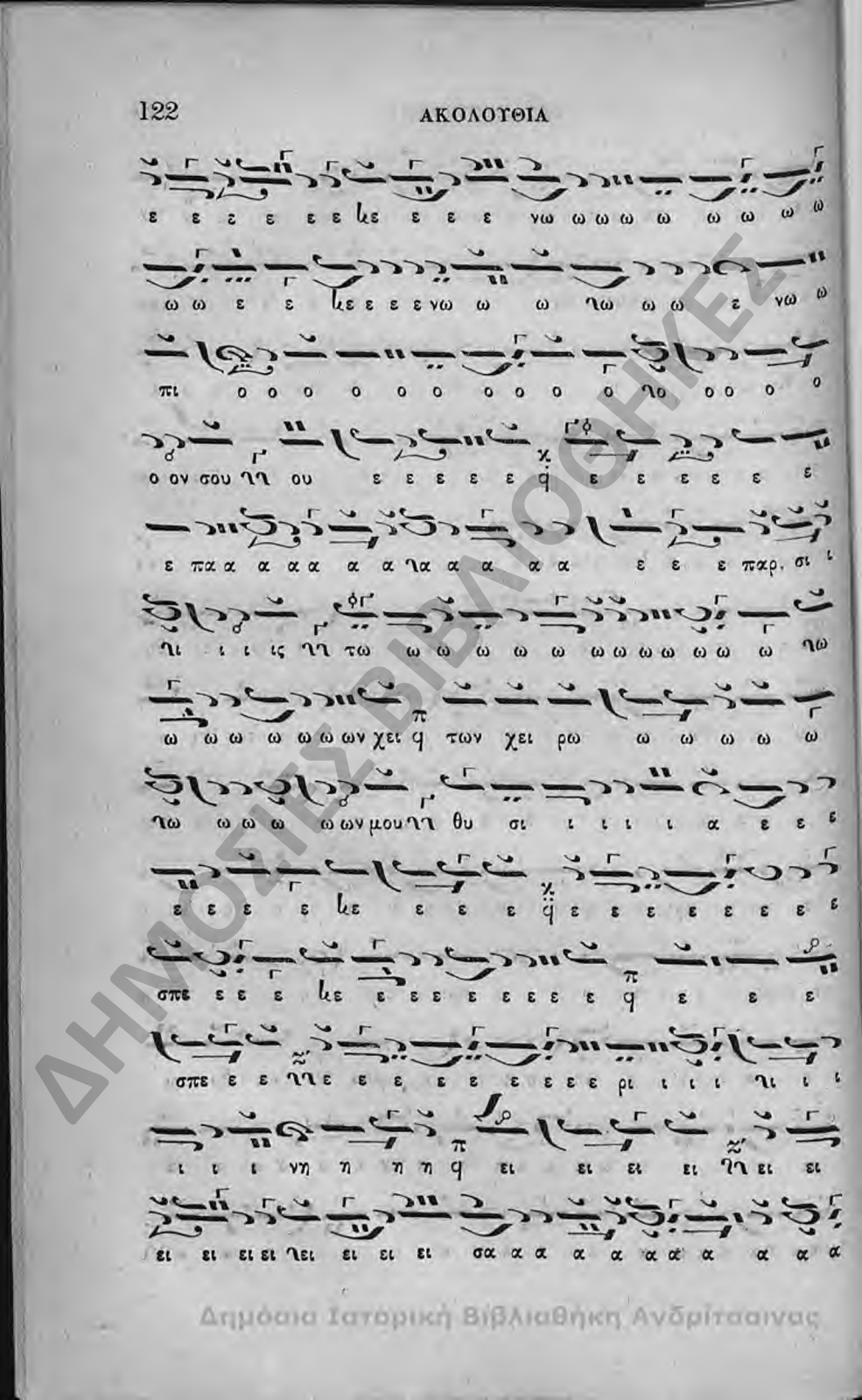

ΔΗΜΟΣΙΕΣ ΒΙΒΛΙΟΘΗΚΕΣ
Δημόσια Ιστορική Βιβλιοθήκη Ανδρίτσαινας

α α α ηα α α ει σα αχουου σο ο ο ο ο ο ο

ον μου Κυ υ υ υ υ υ υ υ υ υ υ υ υ ηυ υ

υ υ υ ρι ι ι ι ι ι ι ι ι ι ι ι ι ι ε

Κυ ρι ι ε ε ιε ε ε ε ε Ἦχος δ΄. Δι.

Α γι α α α α α α α Κυ υ υ υ υ υ υ υ

υ ρι ι ε Κυ ρι ε ε ε ε ε ε Ε χε ε

ε ε ε ε ε ε ε ε ε ε ιε ε ε χε ε ε

κρα ξα προς σε ε ε ε ε ε ε ε ε ει ει ει ει

ηει ει ει ει ει σα α χου ου ου ου ηου ου ου ει σα

χου σο ο ο ο ο ο ο ο ο ο ο ο ο ο ο ο

ο ο ο ηο ο ο ον μου ου ηου ου ου ου ου ου ει ει

ει σα α α α α α α α α α α α α α α

α α α α α ει σα χου σο ο ο ο ο ηο ο

ΔΗΜΟΣΙΕΣ ΒΙΒΛΙΟΘΗΚΕΣ

Δημόσια Ιστορική Βιβλιοθήκη Ανδρίτσαινας

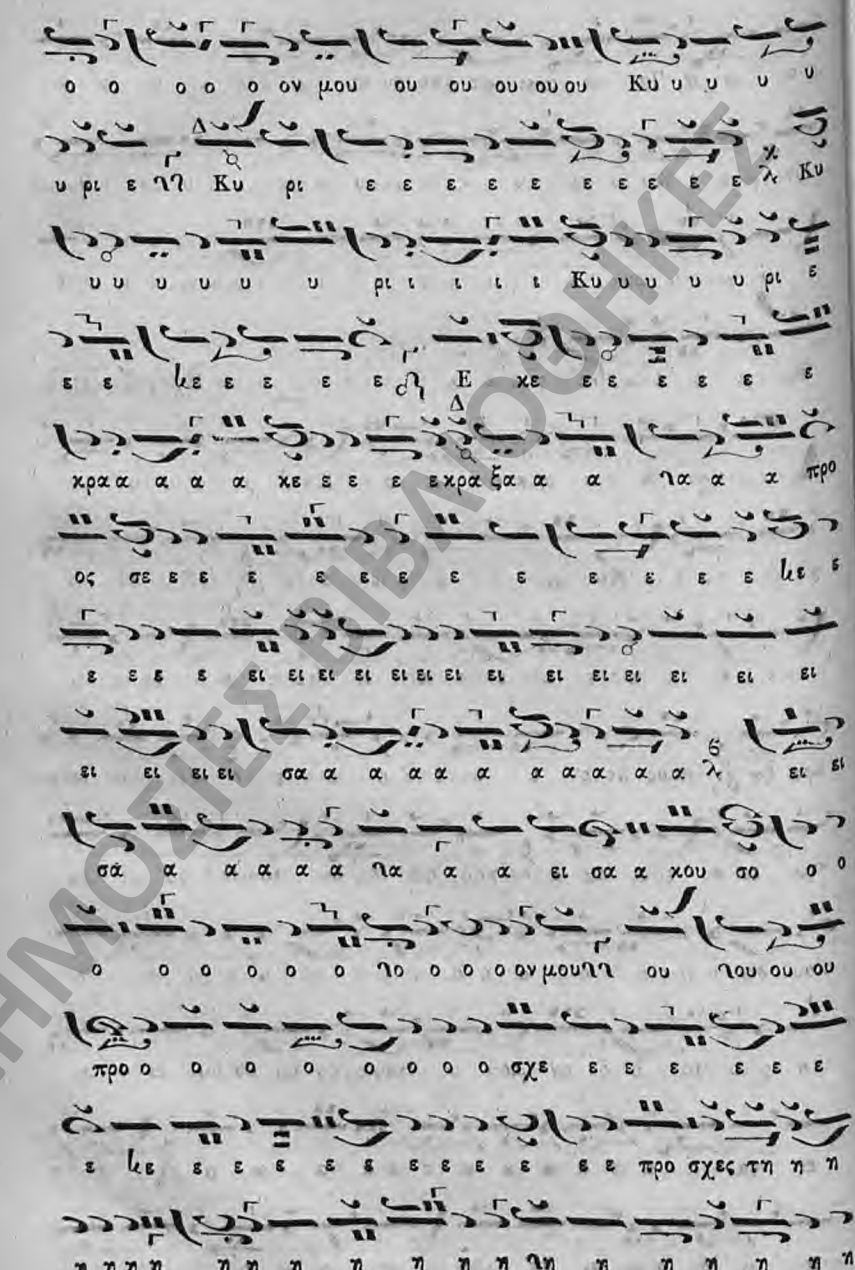

ΔΗΜΟΣΙΕΣ ΒΙΒΛΙΟΘΗΚΕΣ
Δημόσια Ιστορική Βιβλιοθήκη Ανδρίτσαινας

ΔΗΜΟΣΙΕΣ ΒΙΒΛΙΟΘΗΚΕΣ

Δημόσια Ιστορική Βιβλιοθήκη Ανδρίτσαινας

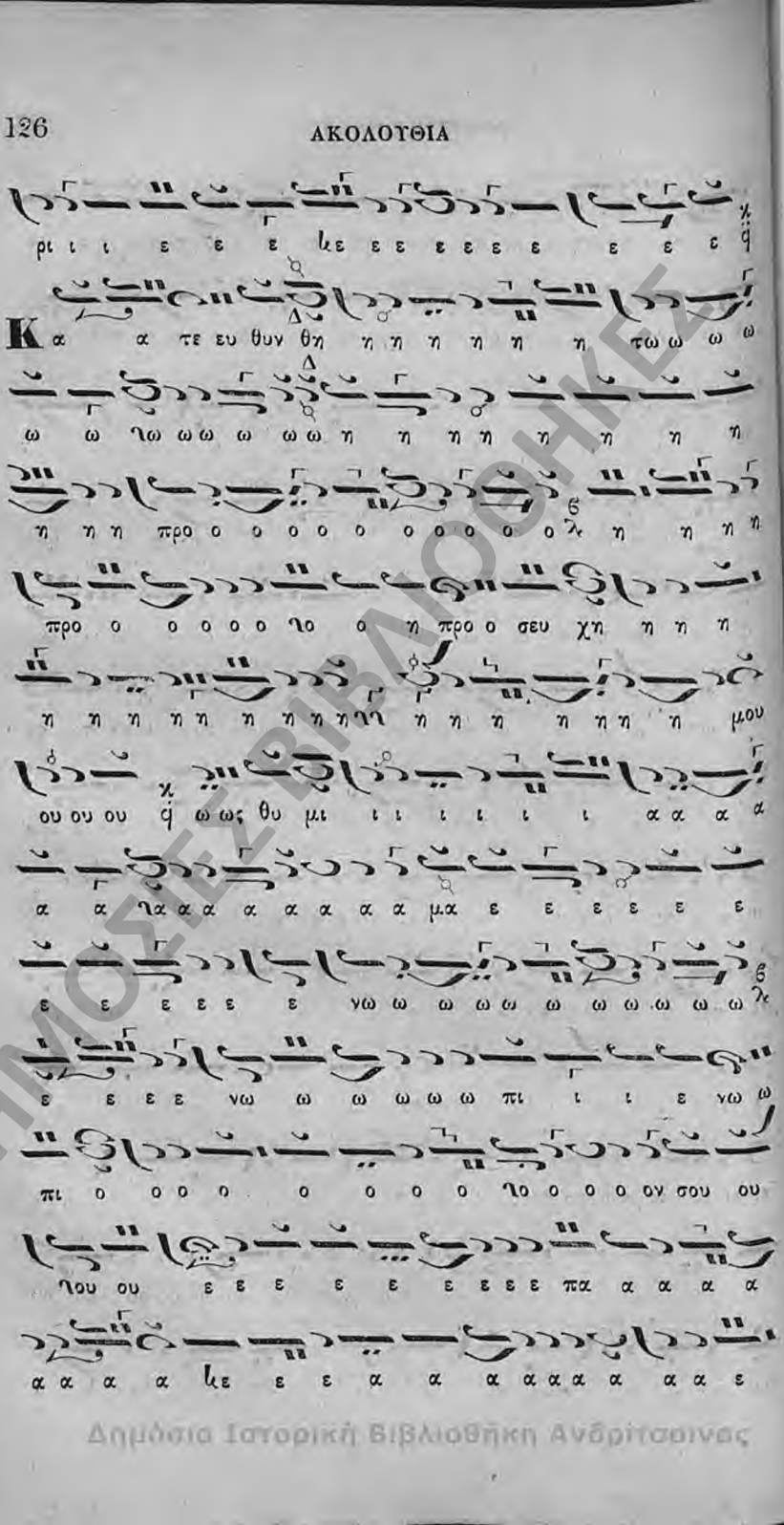

ΔΗΜΟΣΙΕΣ ΒΙΒΛΙΟΘΗΚΕΣ
Δημόσια Ιστορική Βιβλιοθήκη Ανδρίτσαινας

παρ σι ι ι ι ι ι ις τω ω ω ω ω ω ω ω

ω ω ω ω ω ω ω ω ω ω τω ω ω ων χει ρω ω ω ω ω

ω κε ε ε ω ω ω ω ω ω ω ω ω ω ων μουου ου

ου ουου ου θυ σι ι ι ι α α α α α ε ε ε

ε ε ε ε σπε ρι ι ι ι ι ι ι ι ι ι ι

ε ε νη η η η η η η η ει ει ει ει σα α

α α α ει ει ει σα κου ου σο ο ο ο ο ο ο ο

ο ο ο ο ο ο ο ο ο ο ον μου ουου ου ουου

ου ου ου Κυ υ υ υ υ υ ρι ι ι ι ι ι ι ι

Κυ υ ρι ε ε ε κε ε ε ε ε ε ε Ἦχος λ π α΄. Πα.

Νε ε Κυ υ υ υ υ υ ρι ι ι ι ι ι ι ε π

Ε ε κε ε ε ε ε ε κρα α α α α α α ξα π προς

σε ε ε ει ει ει ει ει ει ει ει σα κου σο ο ο

ΔΗΜΟΣΙΕΣ ΒΙΒΛΙΟΘΗΚΕΣ

Δημόσια Ιστορική Βιβλιοθήκη Ανδρίτσαινας

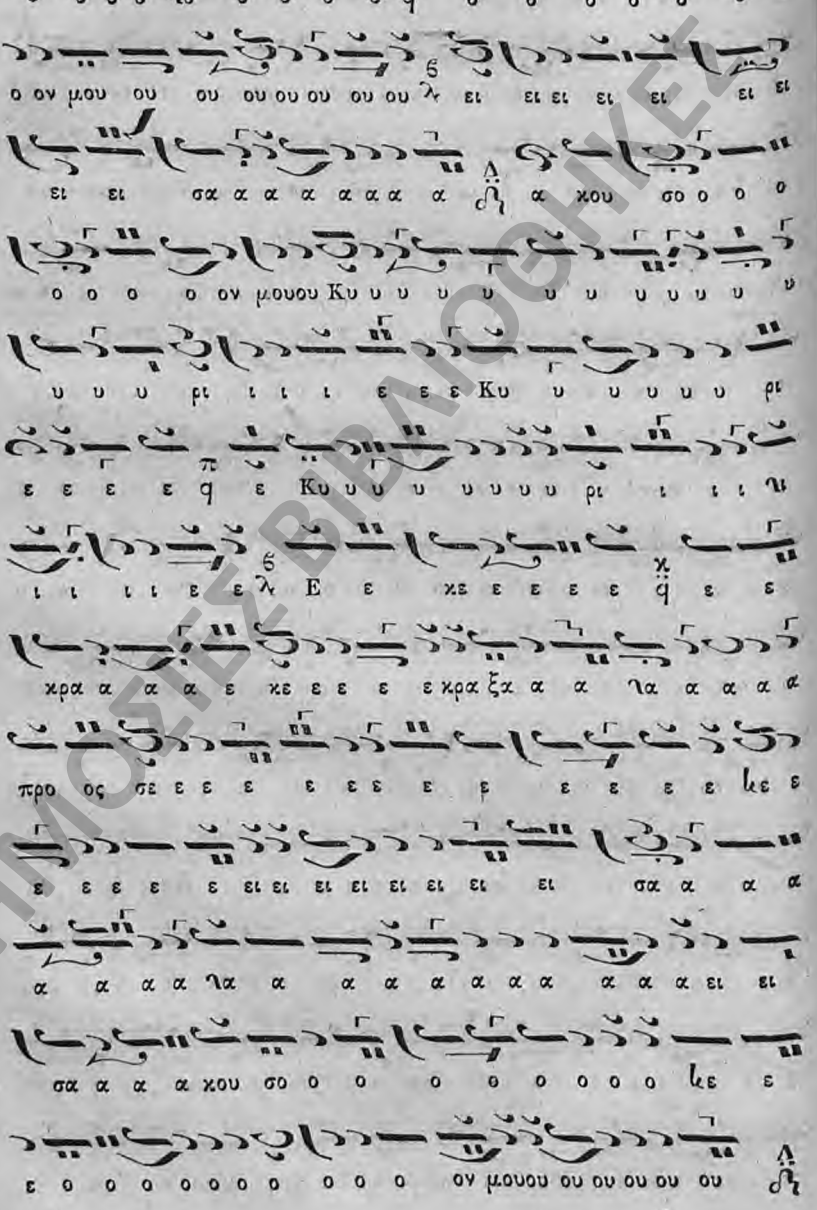

ΔΗΜΟΣΙΕΣ ΒΙΒΛΙΟΘΗΚΕΣ
Δημόσια Ιστορική Βιβλιοθήκη Ανδρίτσαινας

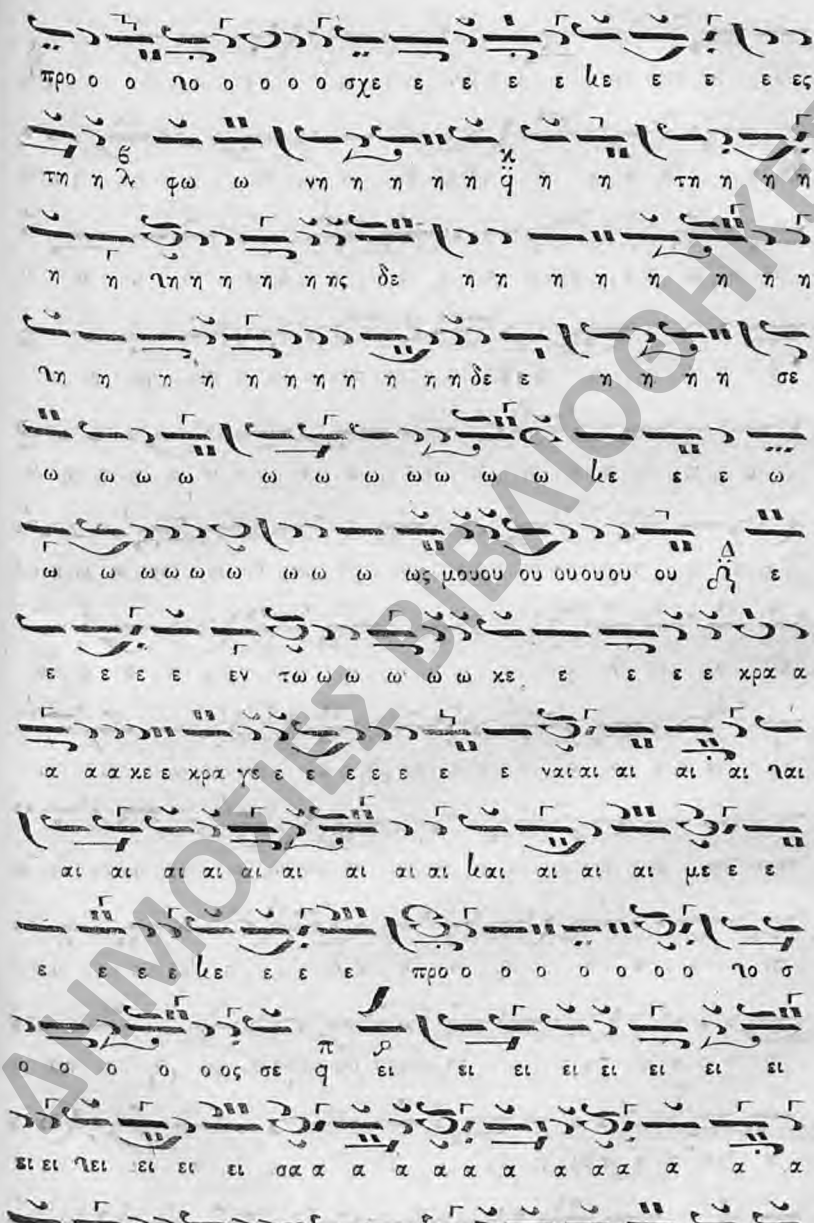

ΔΗΜΟΣΙΕΣ ΒΙΒΛΙΟΘΗΚΕΣ
Δημόσια Ιστορική Βιβλιοθήκη Ανδρίτσαινας

ΔΗΜΟΣΙΕΣ ΒΙΒΛΙΟΘΗΚΕΣ

Δημόσια Ιστορική Βιβλιοθήκη Ανδρίτσαινας

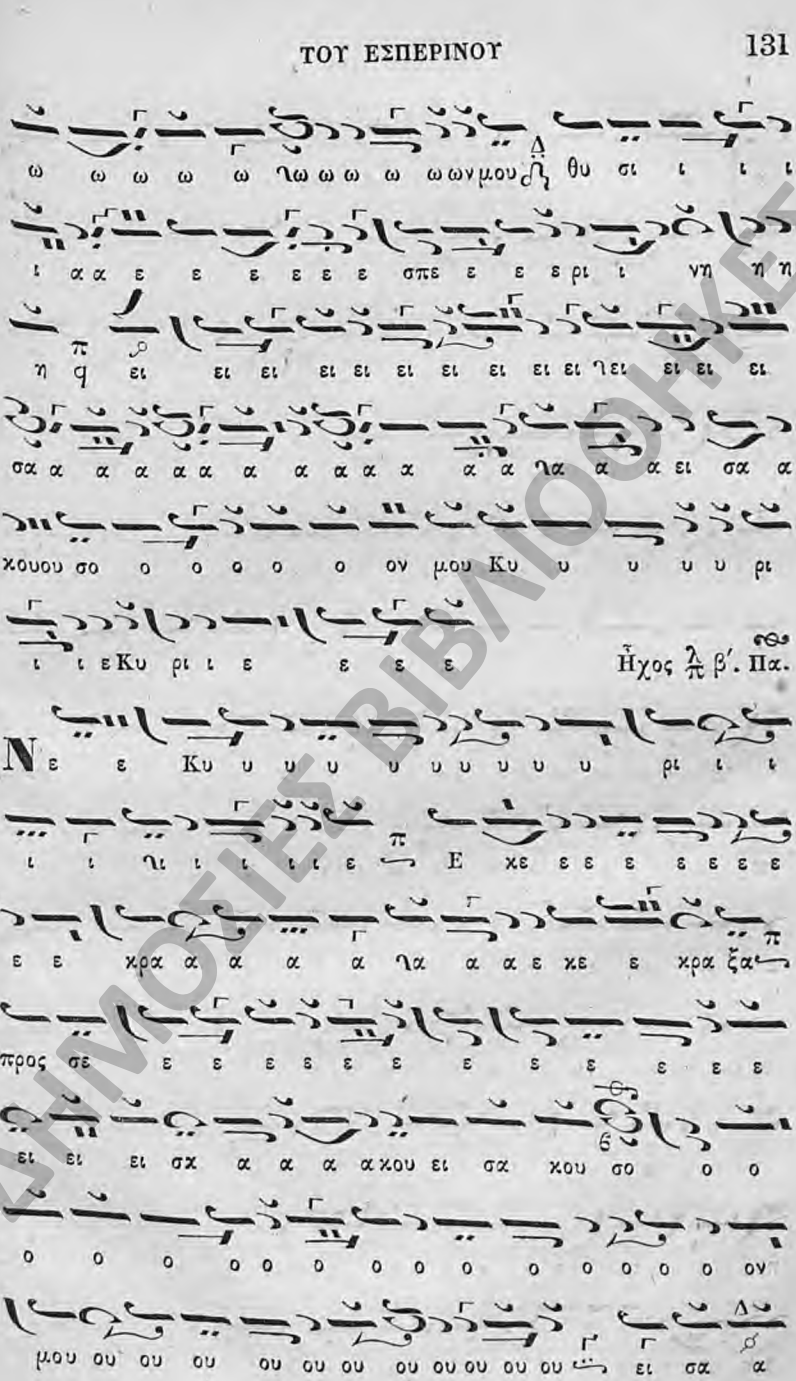

ΔΗΜΟΣΙΕΣ ΒΙΒΛΙΟΘΗΚΕΣ
Δημόσια Ιστορική Βιβλιοθήκη Ανδρίτσαινας

ΔΗΜΟΣΙΕΣ ΒΙΒΛΙΟΘΗΚΕΣ

Δημόσια Ιστορική Βιβλιοθήκη Ανδρίτσαινας

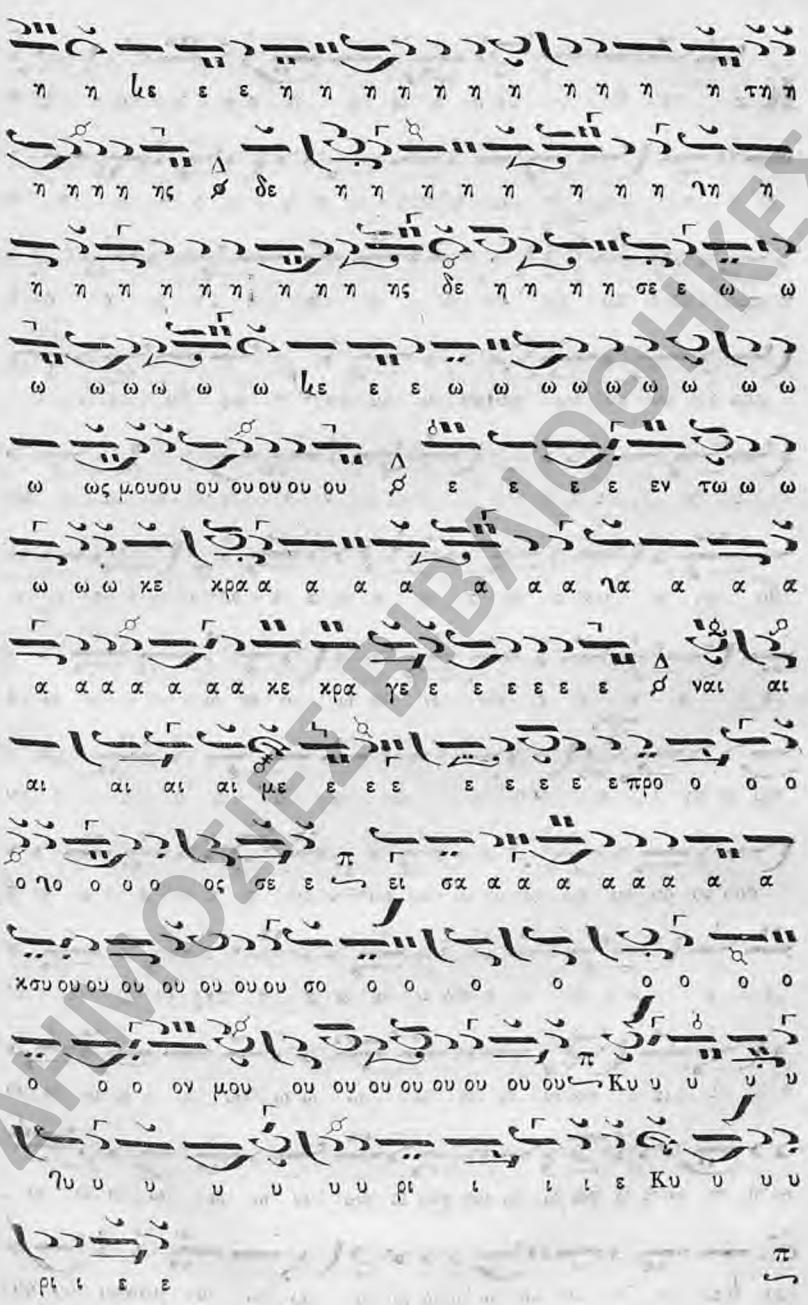

ΔΗΜΟΣΙΕΣ ΒΙΒΛΙΟΘΗΚΕΣ

Δημόσια Ιστορική Βιβλιοθήκη Ανδρίτσαινας

ΔΗΜΟΣΙΕΣ ΒΙΒΛΙΟΘΗΚΕΣ
Δημόσια Ιστορική Βιβλιοθήκη Ανδρίτσαινας

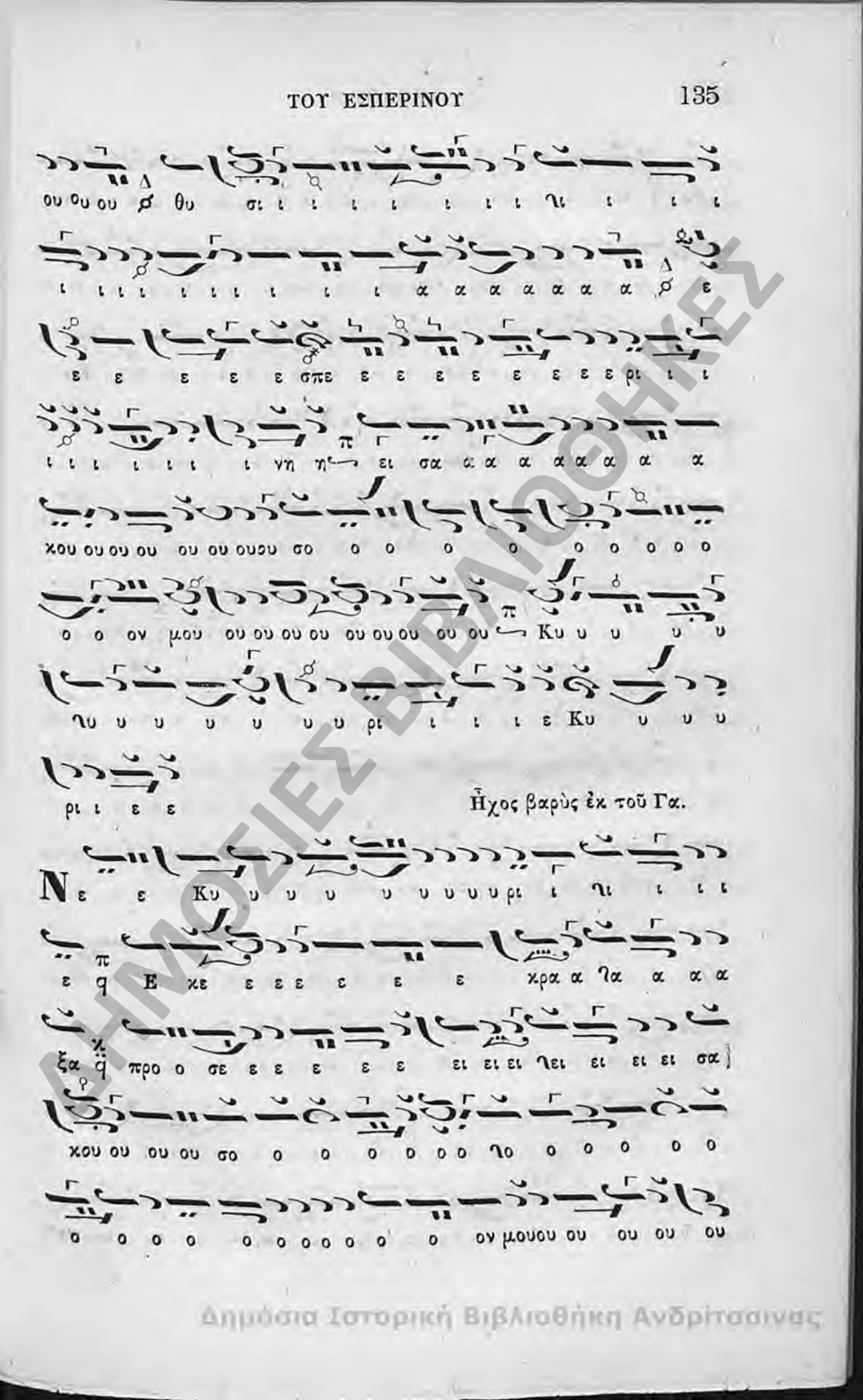

Ἦχος βαρὺς ἐκ τοῦ Γα.

ΔΗΜΟΣΙΕΣ ΒΙΒΛΙΟΘΗΚΕΣ
Δημόσια Ιστορική Βιβλιοθήκη Ανδρίτσαινας

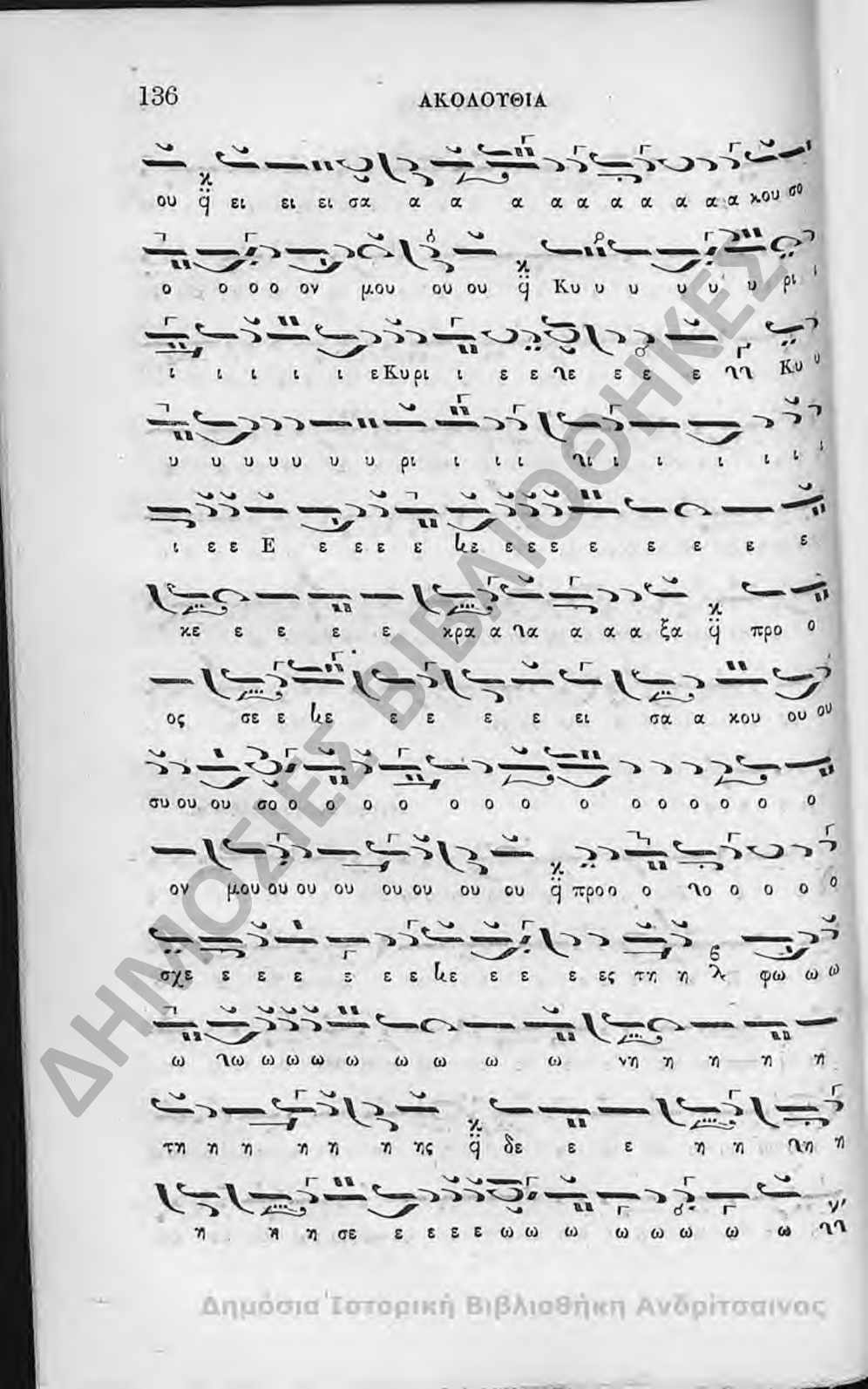

ΔΗΜΟΣΙΕΣ ΒΙΒΛΙΟΘΗΚΕΣ

Δημόσια Ιστορική Βιβλιοθήκη Ανδρίτσαινας

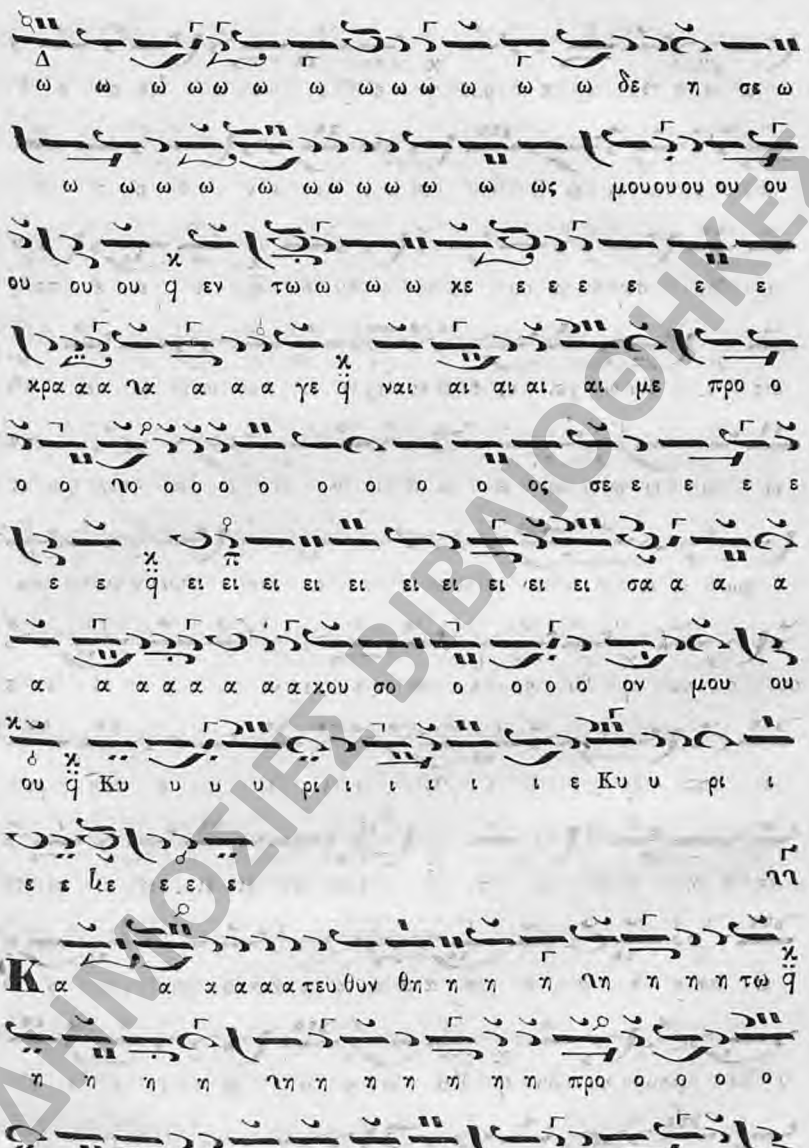

ΔΗΜΟΣΙΕΣ ΒΙΒΛΙΟΘΗΚΕΣ

Δημόσια Ιστορική Βιβλιοθήκη Ανδρίτσαινας

α α α ηα α α α μα ϟ ε ε ε ε ϟε ε ε ε

ε ε ε νω ω ω ω ω πι ι ι ι ι ι ο ο ο ο

ο ον σου ου ου ου ου ου ου ου ου ου ϟ ε ε ε πααρ

σις ηη τω ων χει ει ει ει ει ρω ω ω ω ω ω ω ω ηη

ω ω ω ω ω ω ω ω ω ω ω ω ω των χει ει

ρω ω ω ω ω ω ω ω ω ω ω ων μου ου ου ου ου

ου ου ου ϟ θυ σι ι ηι ι ι ι α ε ε ε ε

ε σπε ρι ι ι ι ηι ι ι ι ι ι ε σπε ρι

νη η η η η η η η ϟ ει ει ει ει ει ει ει ει ει ει

ει σα α α α α α α α α α α κου σο ο ο ο

ο ον μου ου ου ϟ Κυ υ υ υ ρι ι ι ι ι ι

ι ε Κυ υ ρι ι ε ε ϟε ε ε ε Ἦχος ᾱ δ΄. Νη.

Νε ε ε ε ε Κυ υ υ υ υ υ υ υ

ΔΗΜΟΣΙΕΣ ΒΙΒΛΙΟΘΗΚΕΣ

Δημόσια Ιστορική Βιβλιοθήκη Ανδρίτσαινας

υ υ υ υ υ ρι ε Κυ υ ρι ι ε ϛ Ε κε ε

ε ε ε ε ε ε ε ε κρα α ια α ξα π q προς σε

ε ε ε ε ε ε κε ε ει σα ϛ κου ου σο σο ο ο ο

ο ο ια ο ο ο ο ο ο ο ο ο ο ο ο ο ια ο

ο ο ον μου ιου ου ου ει ει ει σα α α α α ϛ λ

α α α α α α α α α ει σα κου σο ο ο ο

ια ο ο ο ο ο ο ον μου ου ου ου ου Κυ υ υ υ

υ υ υ υ ϛ κε ε Κυ υ υ υ υ υ υ ρι ι ι ι

ε Κυ υ ρι ι ε κε ε ε ε ε ε ε Κυ υ υ υ

υ υ υ υ υ υ υ ρι ε Κυ υ ρι ι ε ϛ Ε

ε κε ε ε ε ε εκρα α α α α ξα α α α α ϛ λ

α α α α προ ο ος σε ε ε ε ε κε ε ε ε ε

ει ει ει ει ει ει ει σα α α α α α α α α

ΔΗΜΟΣΙΕΣ ΒΙΒΛΙΟΘΗΚΕΣ

Δημόσια Ιστορική Βιβλιοθήκη Ανδρίτσαινας

ΔΗΜΟΣΙΕΣ ΒΙΒΛΙΟΘΗΚΕΣ
Δημόσια Ιστορική Βιβλιοθήκη Ανδρίτσαινας

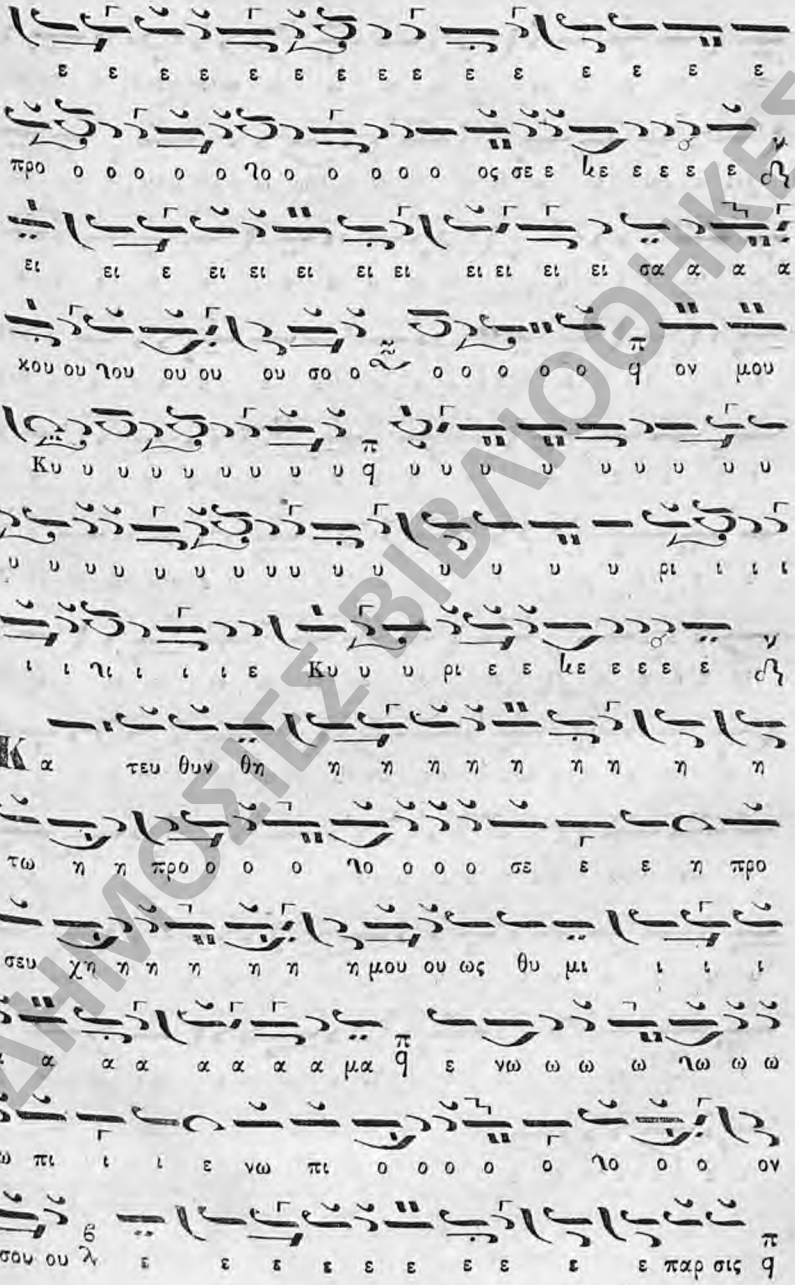

Δημόσιες Βιβλιοθήκες
Δημόσια Ιστορική Βιβλιοθήκη Ανδρίτσαινας

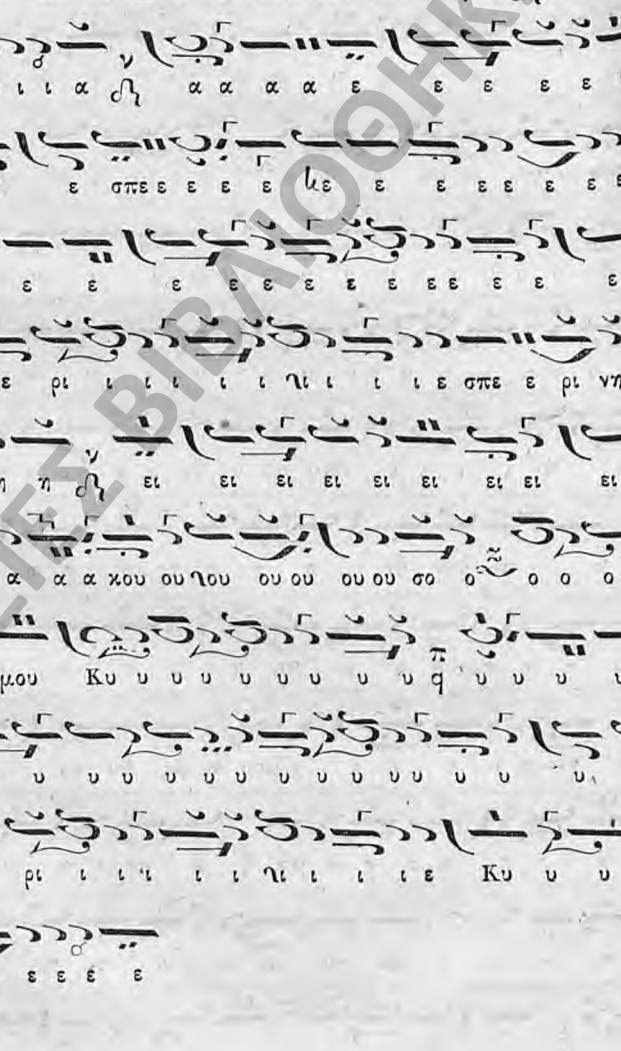

ΔΗΜΟΣΙΕΣ ΒΙΒΛΙΟΘΗΚΕΣ

Δημόσια Ιστορική Βιβλιοθήκη Ανδρίτσαινας

Ἕτερα κατ' ἦχον μελοποιηθέντα παρὰ
Ἰακώβου Πρωτοψάλτου.
Ἦχος ά. Πα.

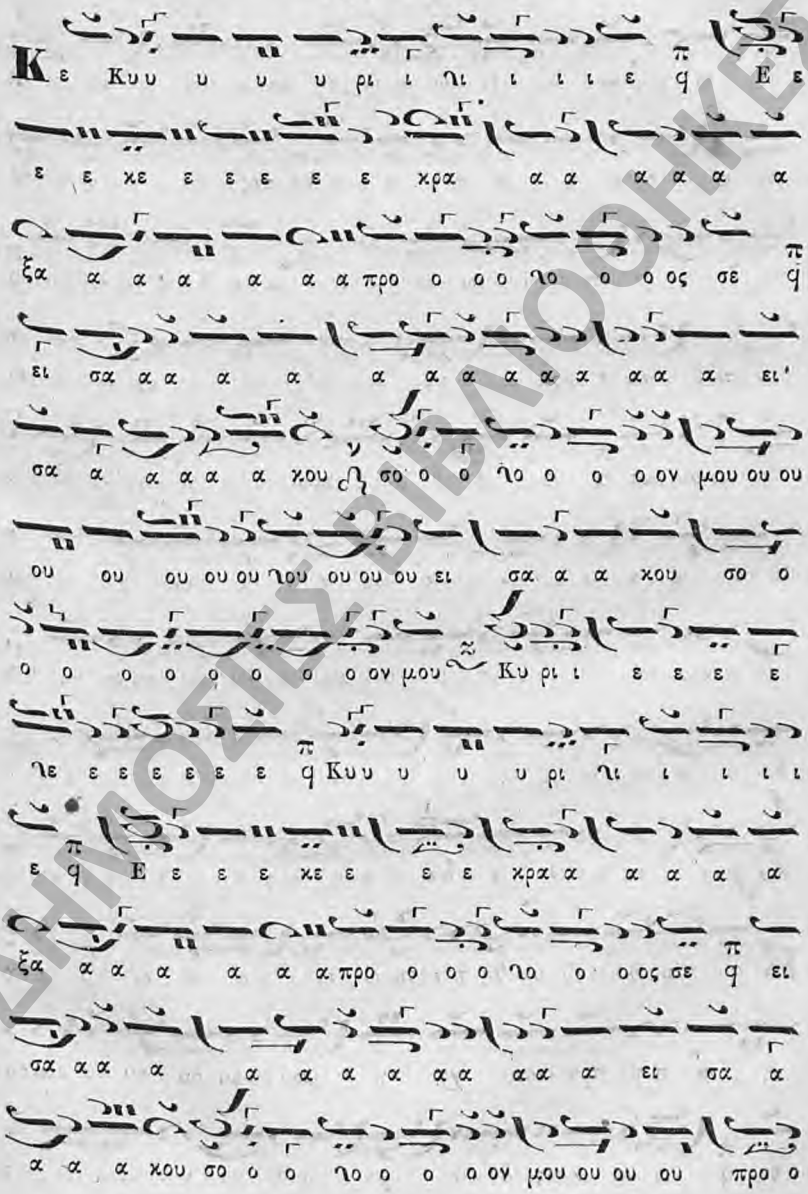

ΔΗΜΟΣΙΑ ΒΙΒΛΙΟΘΗΚΕΣ
Δημόσια Ιστορική Βιβλιοθήκη Ανδρίτσαινας

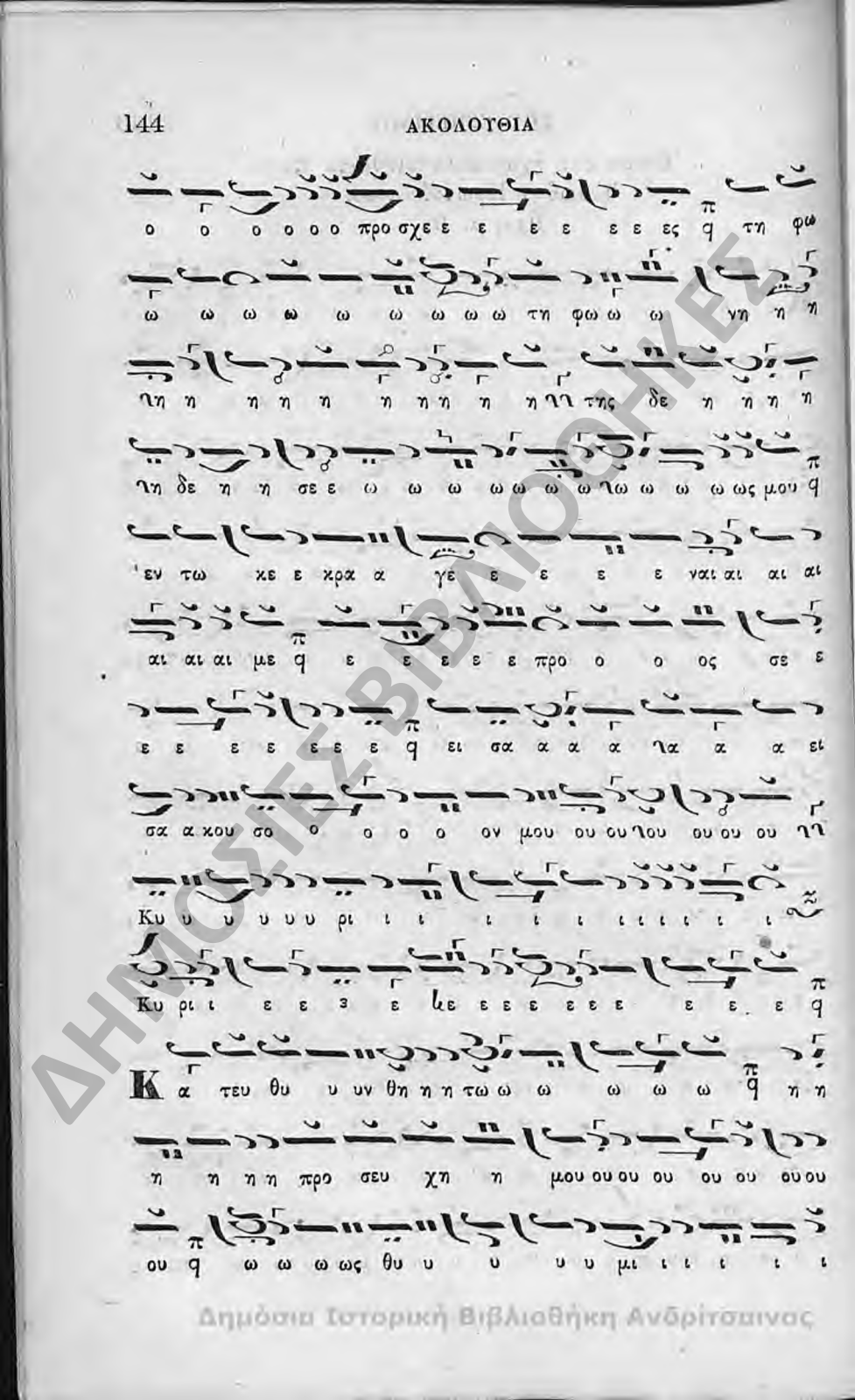

ΔΗΜΟΣΙΕΣ ΒΙΒΛΙΟΘΗΚΕΣ
Δημόσια Ιστορική Βιβλιοθήκη Ανδρίτσαινας

α α α ηα α α α μα q ε νω ω ω ω ω ω ω ω

ω ω ω ω ω ω ε νω ω ω ω ω ω πι ο ο

ο ηο ο ο ο ον σου ου ου ου ου ου ου ου ηου ου ου ου

ου ε ε ε ε ε ε ε ε παα ρ σι ι ι ι

ηι ι ι ι ι ι ις q των χει ρω ω ω ω ηω ω

τω ω ων χει ει ρω ω ω ω ω ω ηω ω ω ω ων μου q

θυ σι ι ηι ι ι ι α ε σπε ε ε ε ε ρι ι

ι ι νη η η η η η η η q ει σα α α α ηα

α α ει σα α κουου σο ο ο ο ο ον μαυ ου ου ου ηου

ου ου ου ηη Κυ υ υ υ υ υ ρι ι ι ι ι ι ι ι

ι ι ι ε Κυ ρι ι ε ε ε ε ε ε ε ε ε

ε ε ε ε ε ε ε Ἦχος β΄. Δι.

Κ υ υ ρι ι ι ι ηι ι ι ι ε Ε κε ε ε

ΔΗΜΟΣΙΑ ΒΙΒΛΙΟΘΗΚΕΣ
Δημόσια Ιστορική Βιβλιοθήκη Ανδρίτσαινας

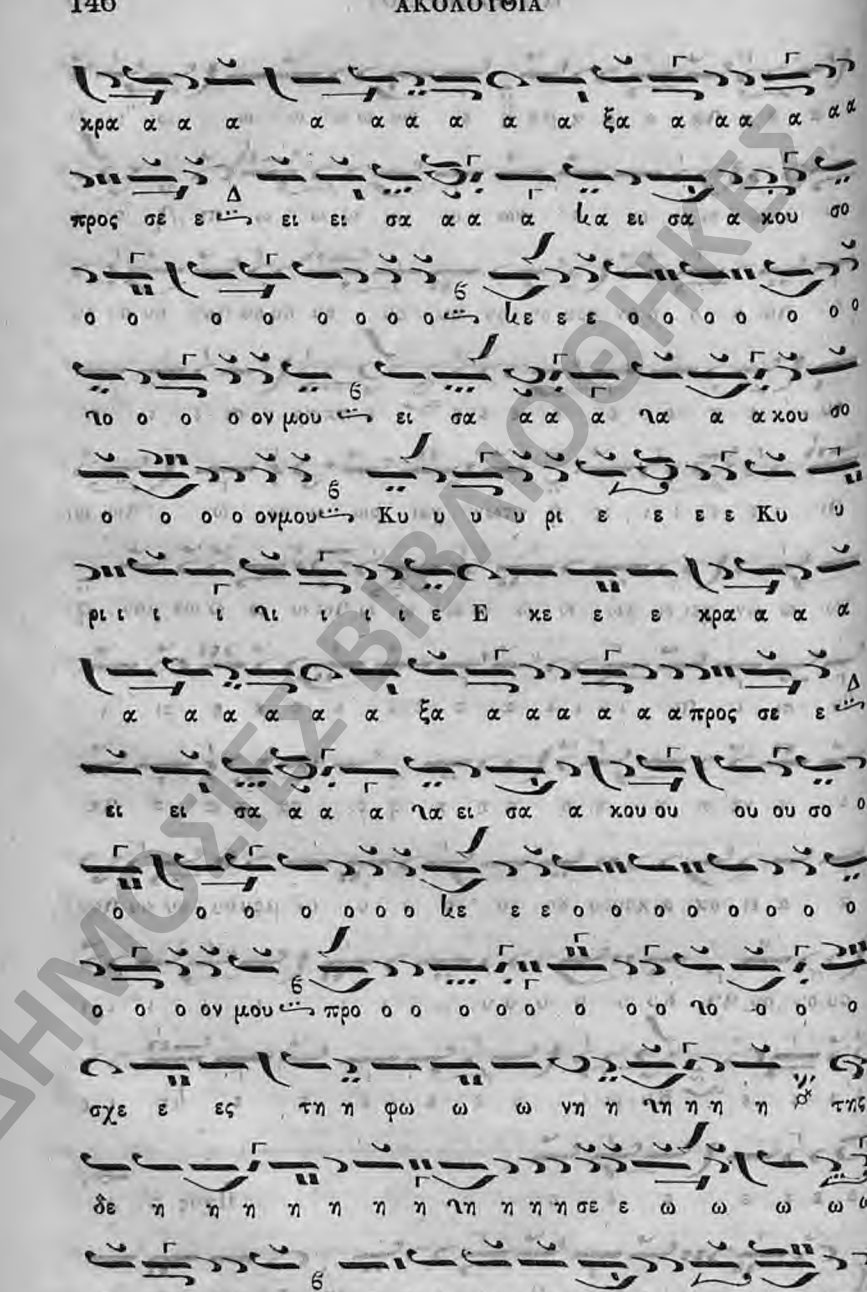

ΔΗΜΟΣΙΕΣ ΒΙΒΛΙΟΘΗΚΕΣ
Δημοσια Ιστορική Βιβλιοθήκη Ανδρίτσαινος

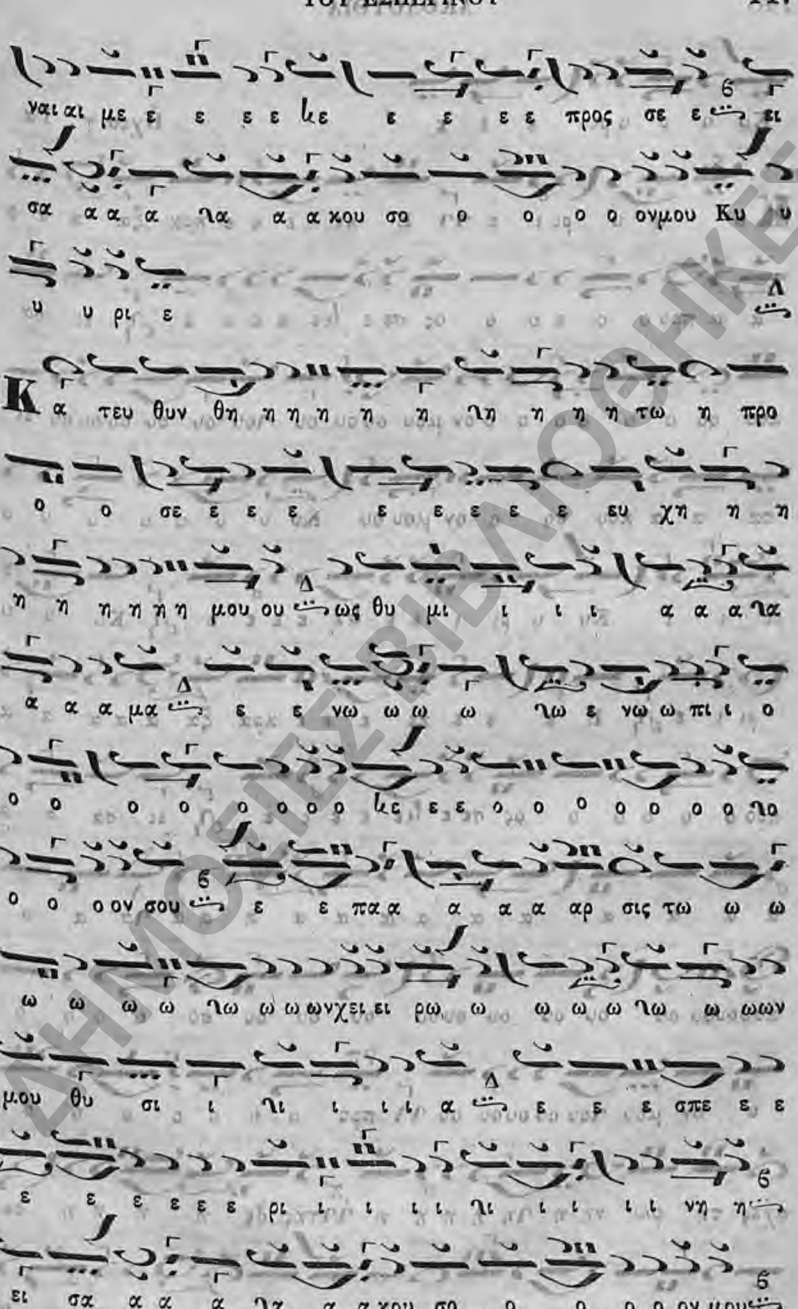

ΔΗΜΟΣΙΕΣ ΒΙΒΛΙΟΘΗΚΕΣ
Δημόσια Ιστορική Βιβλιοθήκη Ανδριτσαίνας

Κυ υ υ υ ρι ε ε ε Ἦχος γ'. Γα.

Κυ υ υ ρι ι ε ΝΝ Ε κε ε ε ε κρα ξα α α α

α α προ ο ο ο ο ο ος σε ε κε ε ε ε ε ε ει σα

κου σο ο ο ο ο ο ο ον μου ου ου ου ΝΝου ου ου ου ου ου ου ει

σα α α κου σο ο ον μου ου Κυ υ υ υ υ υ υ υ

ρι ι ι Κυ υ ρι ι ε ε κε ε ε ε ε ε Κυ υ υ

ρι ι ε ε Ε ε ε ε κε ε ε ε κρα ξα α α α α α

προ ο ο ο ο ο ος σε ε κε ε ε ε ε ε ει σα α α

α α α α α α α α α α α α α ΝΝα α α

κουουου ου ου ου ου ου ου ου ου ου σο ο ο ο ο

ο ον μου ΝΝου ου ου ου ου ΝΝ προ ο ο ο ο ο ο ο

σχες τη φω νη η ΝΝη η η η η ΝΝτης δε η η η η σε

ω ω ω ω ω ω ω ω της δε η σε ω ω ω ω ω ω

ΔΗΜΟΣΙΕΣ ΒΙΒΛΙΟΘΗΚΕΣ
Δημόσια Ιστορική Βιβλιοθήκη Ανδρίτσαινας

ΔΗΜΟΣΙΕΣ ΒΙΒΛΙΟΘΗΚΕΣ

Δημόσια Ιστορική Βιβλιοθήκη Ανδρίτσαινας

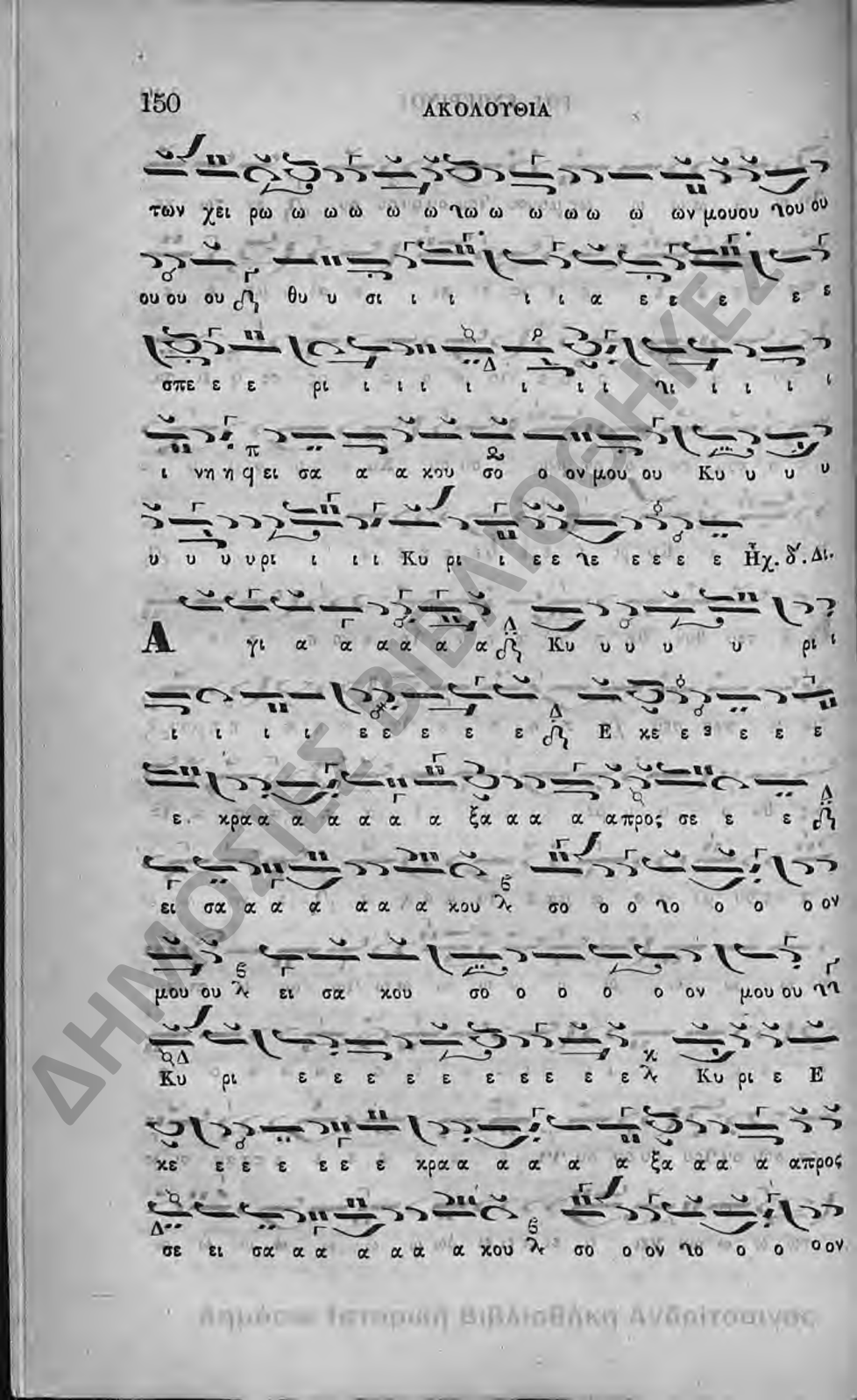

των χει ρω ω ω ω ω ω ω ω ω ω ω ω ων μουου ου ου

ου ου ου θυ υ σι ι ι ι ι α ε ε ε ε ε

σπε ε ε ρι ι ι ι ι ι ι ι ι ι ι ι ι

ι νη η η ει σα α α κου σο ο ον μου ου Κυ υ υ υ

υ υ υ υ ρι ι ι ι Κυ ρι ι ε ε ε ε ε ε ε Ἦχ. δ. Δι.

Α γι α α α α α α Κυ υ υ υ υ ρι ι

ι ι ι ι ε ε ε ε ε Ε κε ε ε ε ε ε

ε κρα α α α α α α ξα α α α α προς σε ε ε

ει σα α α α α α α κου σο ο ο ο ο ο ο ον

μου ου ει σα κου σο ο ο ο ο ον μου ου

Κυ ρι ε ε ε ε ε ε ε ε ε ε Κυ ρι ε Ε

κε ε ε ε ε ε ε κρα α α α α α ξα α α α α προς

σε ει σα α α α α α α κου σο ο ον ο ο ο ο ον

ΔΗΜΟΣΙΕΣ ΒΙΒΛΙΟΘΗΚΕΣ

Δημόσια Ιστορική Βιβλιοθήκη Αν.Βοιωτίας

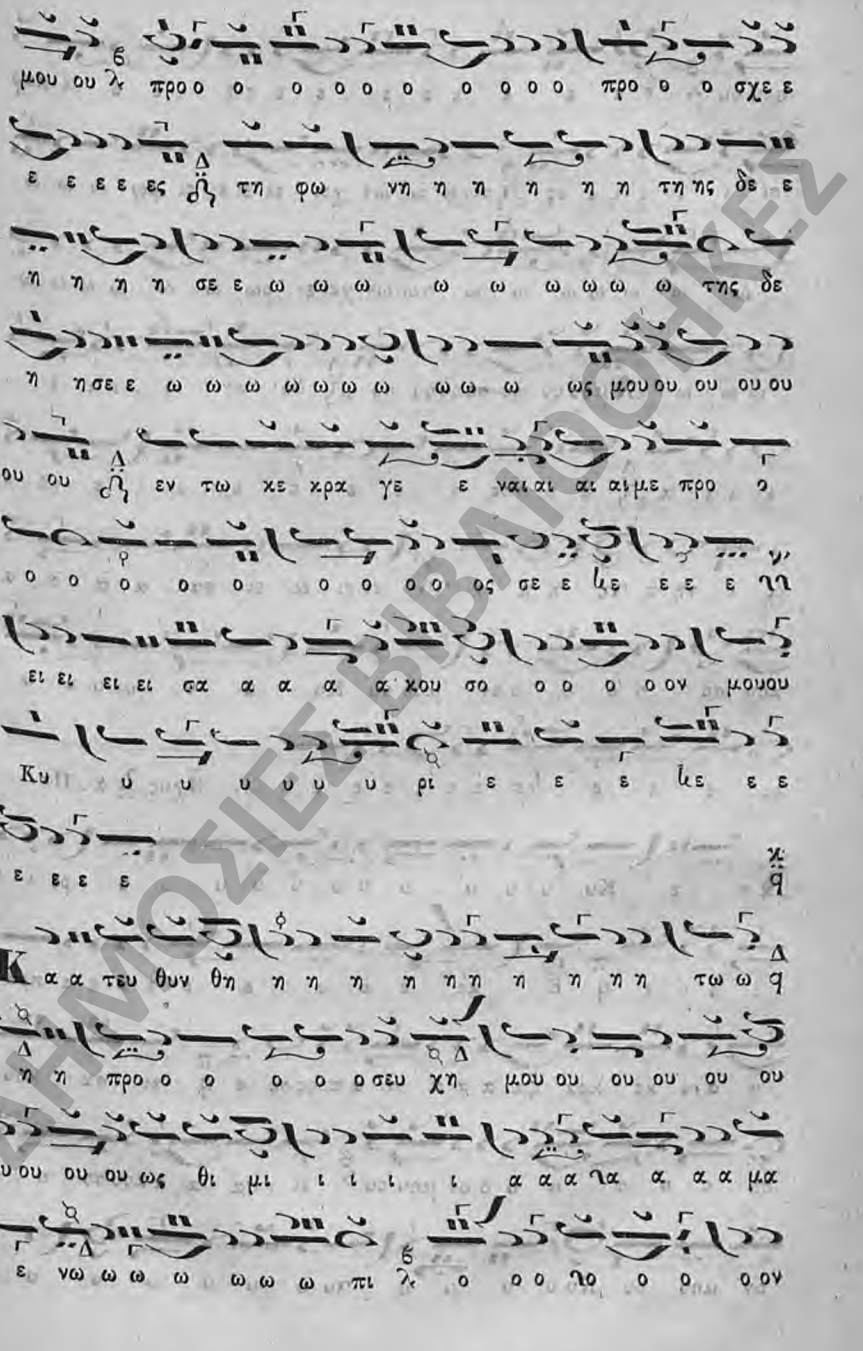

ΔΗΜΟΣΙΕΣ ΒΙΒΛΙΟΘΗΚΕΣ

Δημόσια Ιστορική Βιβλιοθήκη Ανδρίτσαινας

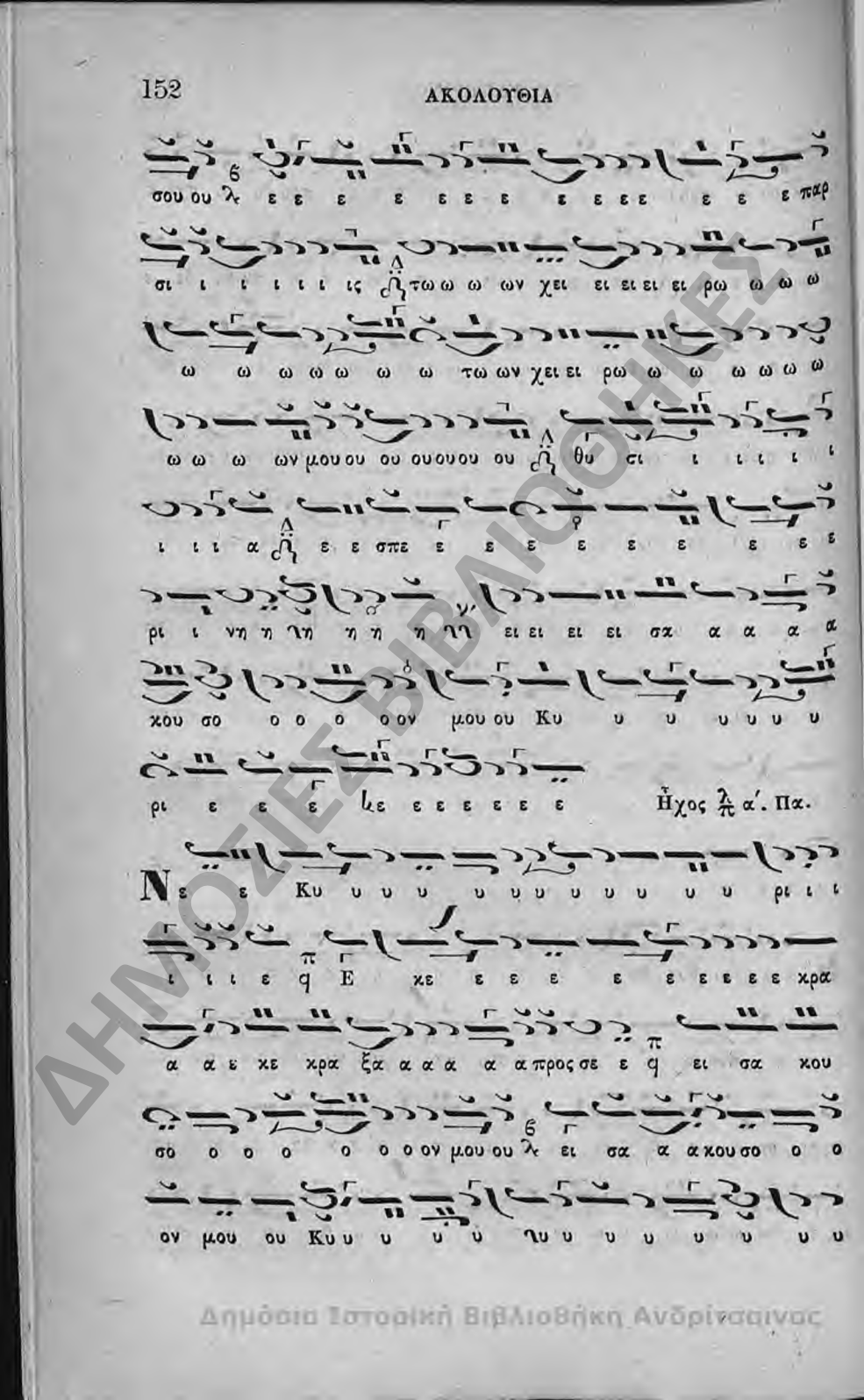

ΔΗΜΟΣΙΕΣ ΒΙΒΛΙΟΘΗΚΕΣ
Δημόσια Ιστορική Βιβλιοθήκη Ανδρίτσαινας

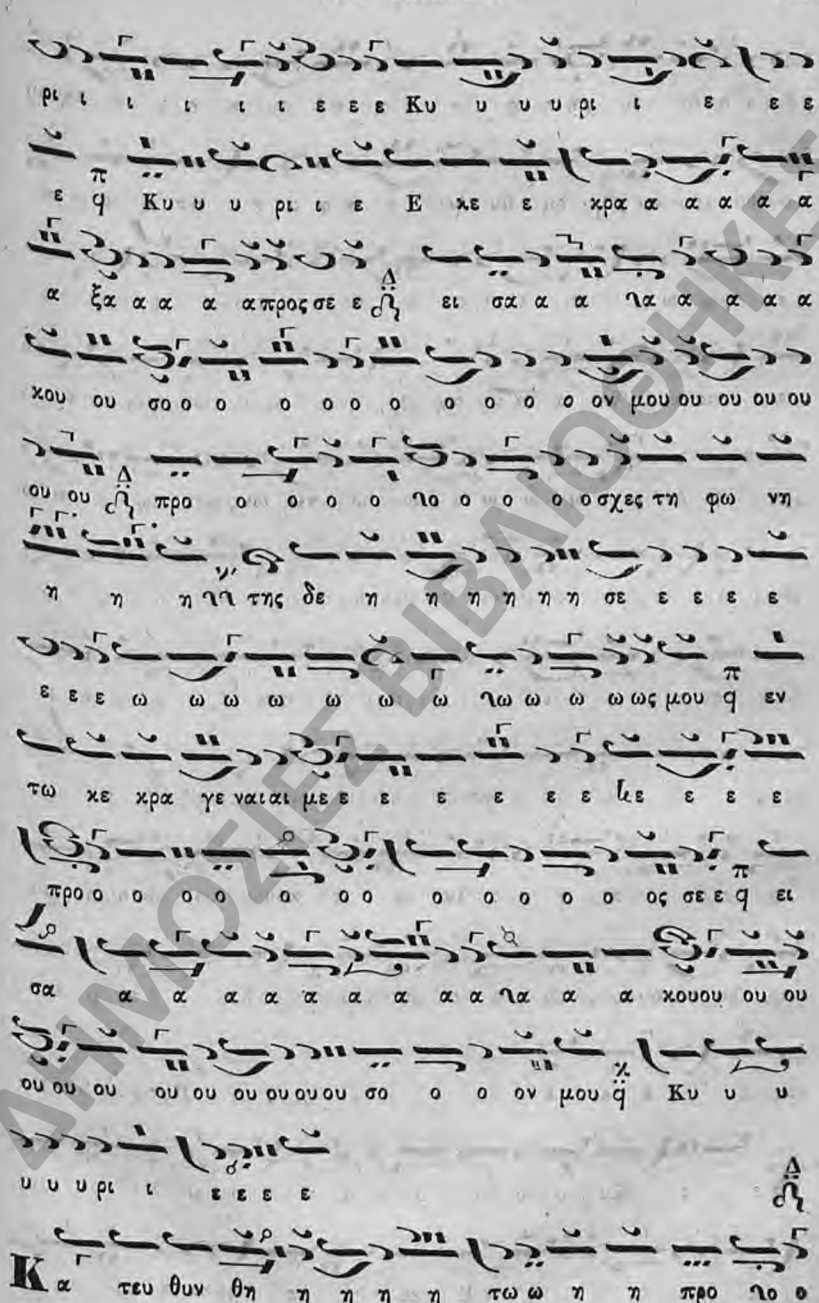

ΔΗΜΟΣΙΕΣ ΒΙΒΛΙΟΘΗΚΕΣ

Δημόσια Ιστορική Βιβλιοθήκη Ανδρίτσαινας

ο ο ο σε ευ χη η η η η η η η η η η η μουου

ου ουουου ου ὡς θυ μι ι α α α α μα α α α

ε νω ω ω πι ι ι ο ο ο ο ον σου ε ε ε

ε πα α α λα α α αρ σις τω ω ω ων χει ει ει ει

ει ρω ω ω ω ω ω ω ω ω τω ωνχειει ρω ω ω ω

ω ω ω ω ω ων μουου ου ουουου ου θυ υ υ υ

υ σι ι ι ι ι ι ι ι ι α ε σπε ε ε ε ε ρι

ι ι ι ι ι ι νη η η η η η η ει σα

α α α α α α α α λα α α χουου ου ου ου ου ου

ου ου ου ουουου σο ο ο ον μου Κυ υ υ υ υ υ

ρι ι ε ε ε ε Ἦχος ᾳ β'. Πα.

Νε ε Κυ υ υ υ υ υ υ υ υ υ υ υ υ υ

ρι ι ι ι ι ε Ε κε ε ε κρα α α α α

ΔΗΜΟΣΙΕΣ ΒΙΒΛΙΟΘΗΚΕΣ
Δημόσια Ιστορική Βιβλιοθήκη Ανδρίτσαινας

α α ε κε ε κραα ξα α α α προ ο ο ο ο ο ος

σε ε ε ε ε ε ε ε ε ε ει σα α α α κουου

ει σα κου σο ο ο ο ο ο ο ον μου ου ου ου

ου ου ου ου ου ου ει σα κου σο ο ον μου ου Κυ υ υ

ρι ι ι ιι ι ι ι ε Κυ υ υ υ υ υ υ υ υ

υ υ ρι ι ι ιι ι ι ι ε Ε κε ε ε

κρα α α α α α α α ε κε ε κραα ξα α α α προ ο ο

ο ο ο ος σε ε ε ε ε ε ε ε ε ε ει σα α

α α α α κου ου ει σα κου σο ο ο ο ο

ο ο ο ον μου ου ου ου ου ου ου ου ου προ ο

ο ο ο ο ο ο σχε ε ε ε ε ε ς τη φω ω νη η

η η η η τη η η ης δε η η η η σε ω ω ω

ω ω ω ω της δε η η σε ε ω ω ω ω ω ω ω ω ω

ΔΗΜΟΣΙΕΣ ΒΙΒΛΙΟΘΗΚΕΣ
Δημόσια Ιστορική Βιβλιοθήκη Ανδρίτσαινας

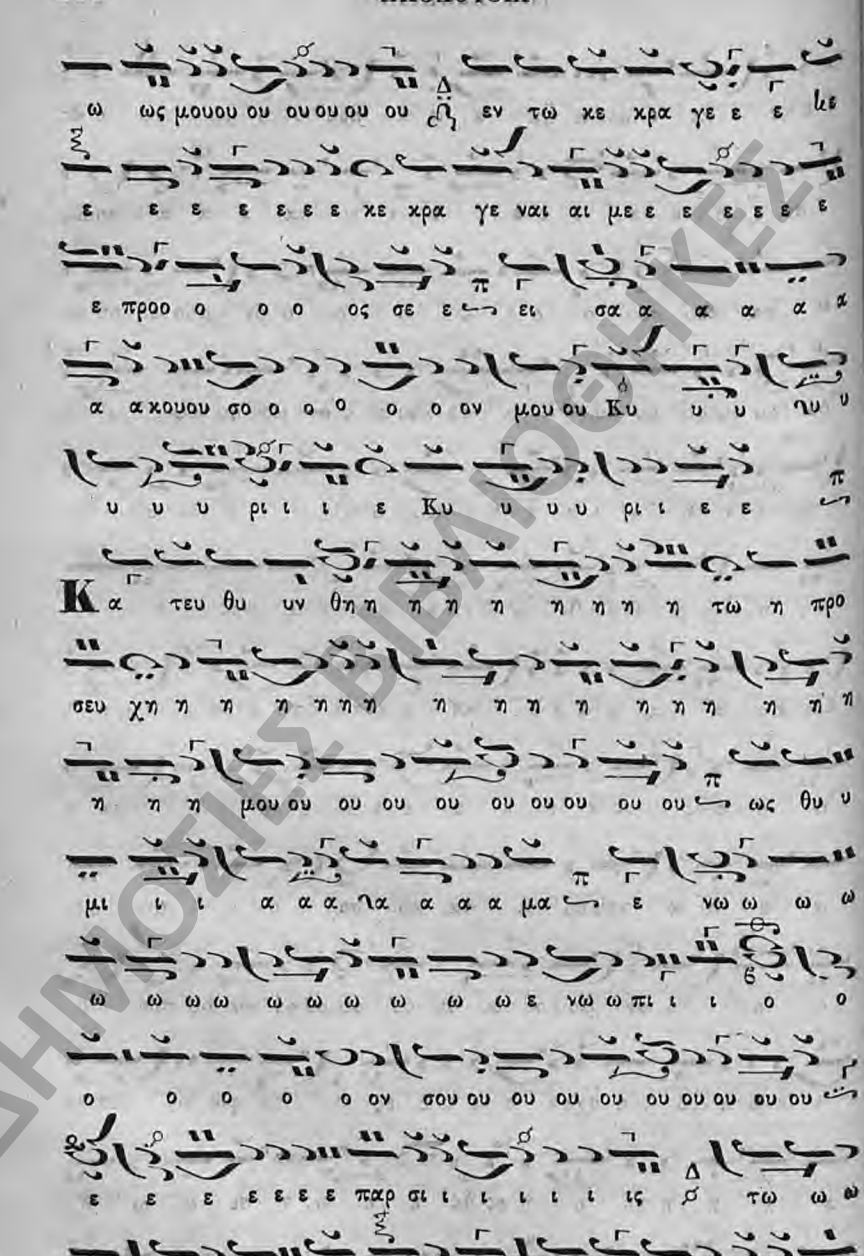

ΔΗΜΟΣΙΕΣ ΒΙΒΛΙΟΘΗΚΕΣ
Δημόσια Ιστορική Βιβλιοθήκη Ανδρίτσαινας

ων χειει ρω ω ω ω ω ω ω ω ω ων μουου ου ου ου ου ου

θυ σι ι ι ηι ι ι ι ι ι ι ι ι ι θυ σι ι ι

α α α α α α α ε σπε ε ε ε ε ρι ι ι ι ι ι

νη η ει σα α α α α α α κου σο ο ο ο

ο ο ον μου ου Κυ υ υ ηυ υ υ υ υ ρι ι ι

ε Κυ υ υυ ρι ι ε ε Ἦχος βαρὺς Γα.

Ν ε ε Κυ υ υ υ υ υυυυ υ υ υυυ ρι ε ε

κε ε ε ε ε ηη Ε ε κε ε ε ε ε ε ε κρα α

ξα α α α απρος σε ε ε ϟ ει σα α α α α α

α α α α κου σο ο ο ο ο ον μου ου ου ϟ

ει σα κουου σο ο ο ο ο ον μου Κυ υ υ υ ρι ι

ι ε Κυ υ ρι ι ε ε κε ε ε ε ε Κυ υ υ

υ υ υ υ υ υ υ υ υ υ υ ρι ε ε κε ε ε ε

ΔΗΜΟΣΙΕΣ ΒΙΒΛΙΟΘΗΚΕΣ
Δημόσια Ιστορική Βιβλιοθήκη Ανδρίτσαινας

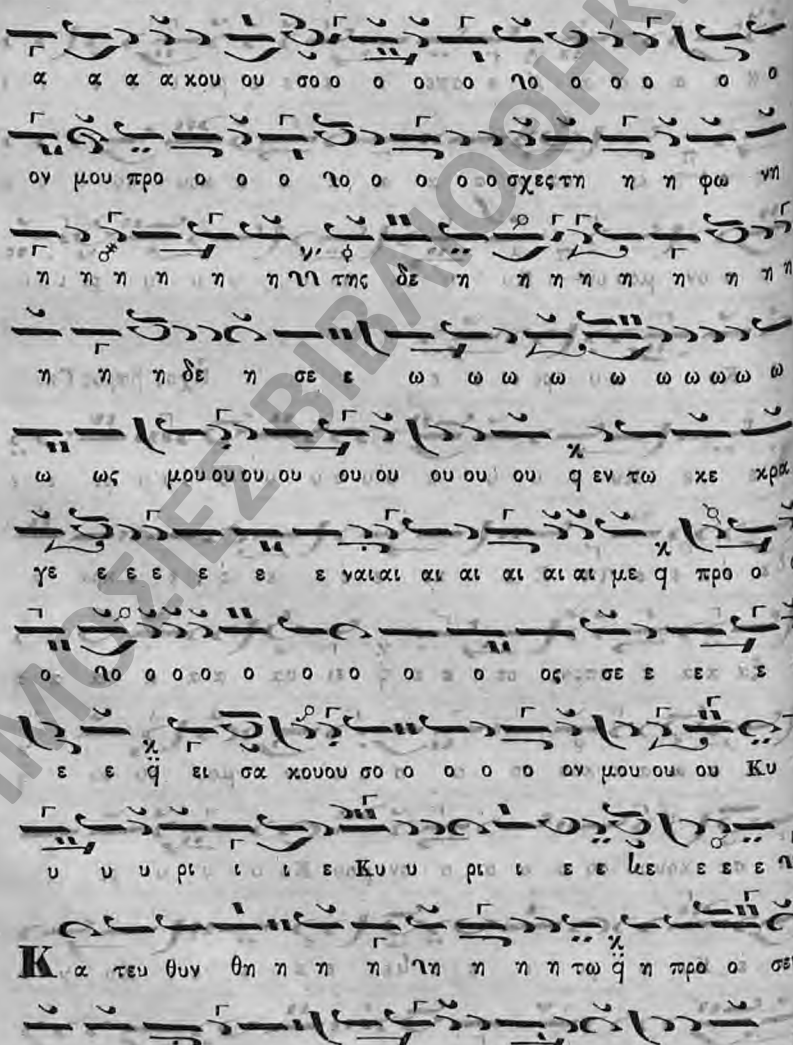

ΔΗΜΟΣΙΕΣ ΒΙΒΛΙΟΘΗΚΕΣ
Δημόσια Ιστορική Βιβλιοθήκη Ανδρίτσαινας

ω ω ω ως θυ υ υ υ μι ι ι ι ι ι α α α

ια α α α μα q ε νω ω ω ω ω ω ω ω ω ω ω

πι ο ο ο ο ο ο ον σου ου ου ου q ε πα αρ σις ΗΗ

τω ω ω ω ω ω ω ω ω ω ω ω ω των χει ει

ρω ω ω ω ω ω ω ω ω ω ων μου ου ου ου ου

ου ου ου ου q θυ σι ι ΗΙ ι ι ι α q ε ε ε ε

κε ε ε ε σπε ε ε σπε ρι νη η η η η η η η η q

ει σα κου ου σο ο ο ο ο ον μου ου ου Κυ υ υ υ υ

ρι ι ι ι Κυ υ ρι ι ε ε κε ε ε ε Ἦχος πλ. δ'. Νη.

Κ υ υ υ υ υ ρι ι ι ι ι ε ΗΙ Ε κε ε ε ε

κρα α α α α α α α α α ξα α α α α α α

προς σε ε λε ει σα κου ου σο ο ο ο ο ο ο ον μου

ου ου ΗΙ ει ει σα α α α α α α α α ει σα

ΔΗΜΟΣΙΕΣ ΒΙΒΛΙΟΘΗΚΕΣ
Δημόσια Ιστορική Βιβλιοθήκη Ανόρίτιωνος

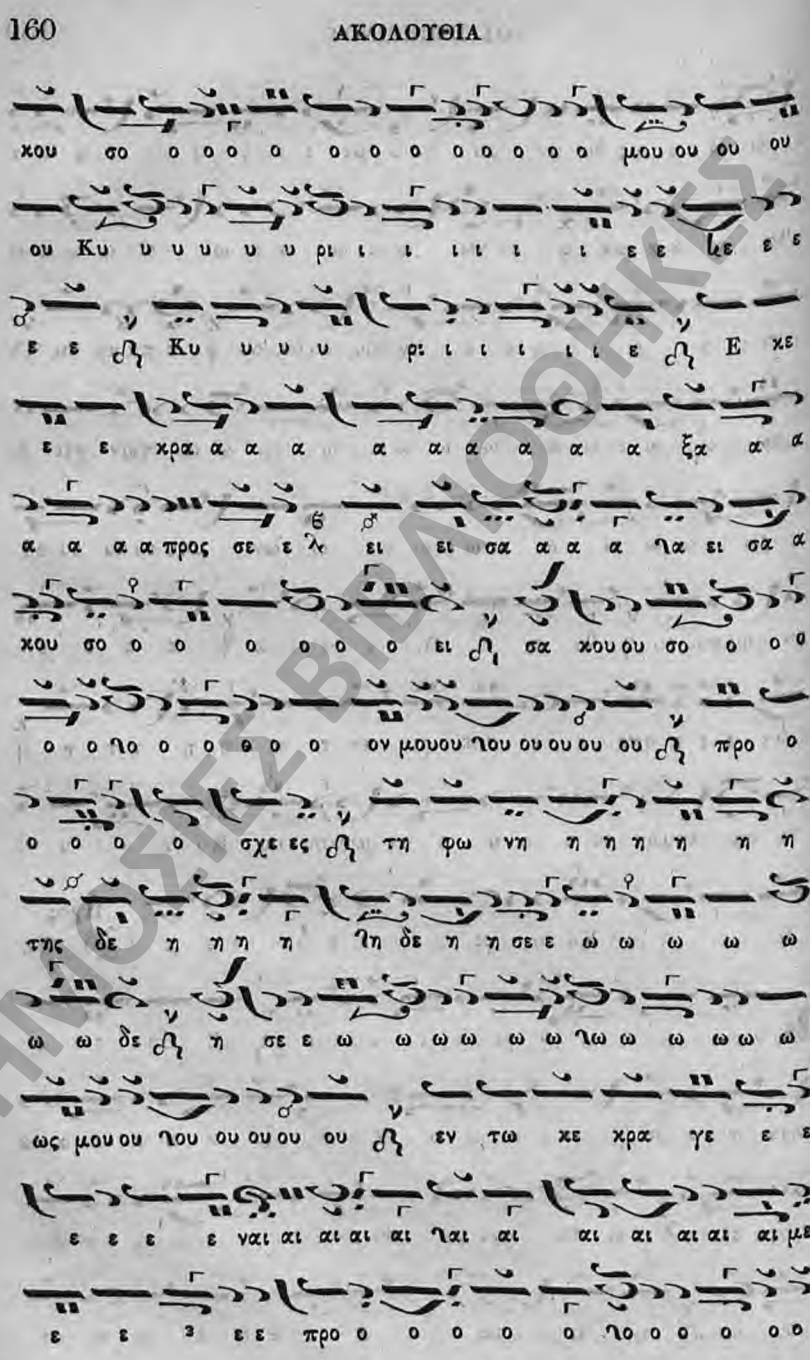

ΔΗΜΟΣΙΕΣ ΒΙΒΛΙΟΘΗΚΕΣ
Δημόσια Ιστορική Βιβλιοθήκη Ανδρίτσαινας

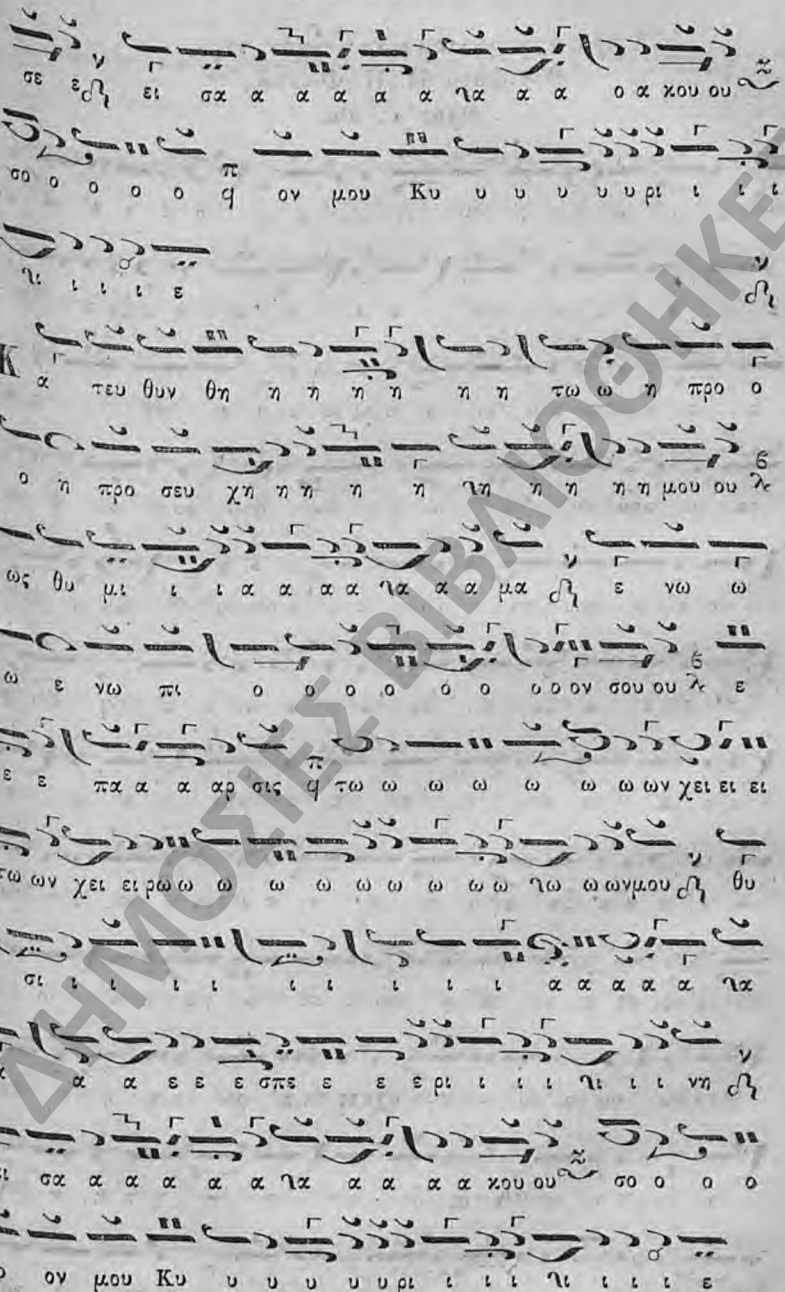

ΔΗΜΟΣΙΕΣ ΒΙΒΛΙΟΘΗΚΕΣ
Δημόσια Ιστορική Βιβλιοθήκη Ανδρίτσαινας

Ἕτερα ἀργοσύντομα κατ' ἦχον παρὰ
Θεοδώρου Π. Π. Φωκέως.
Ἦχος α΄. Πα.

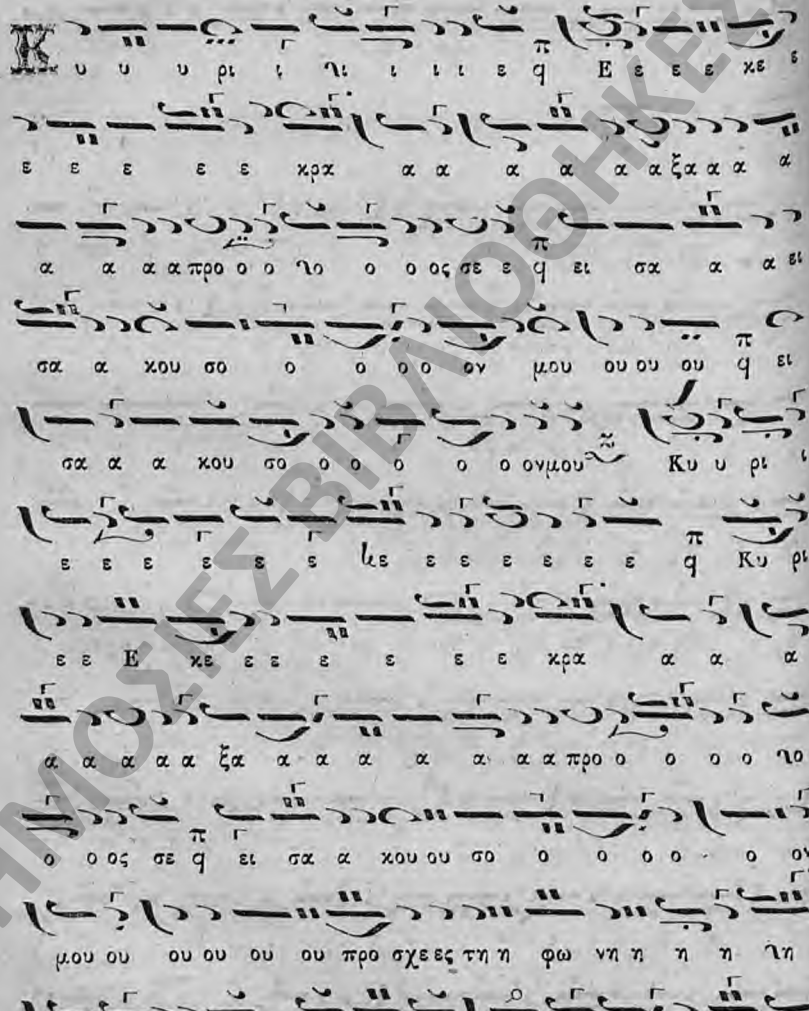

ΔΗΜΟΣΙΕΣ ΒΙΒΛΙΟΘΗΚΕΣ
Δημόσια Ιστορική Βιβλιοθήκη Ανδρίτσαινας

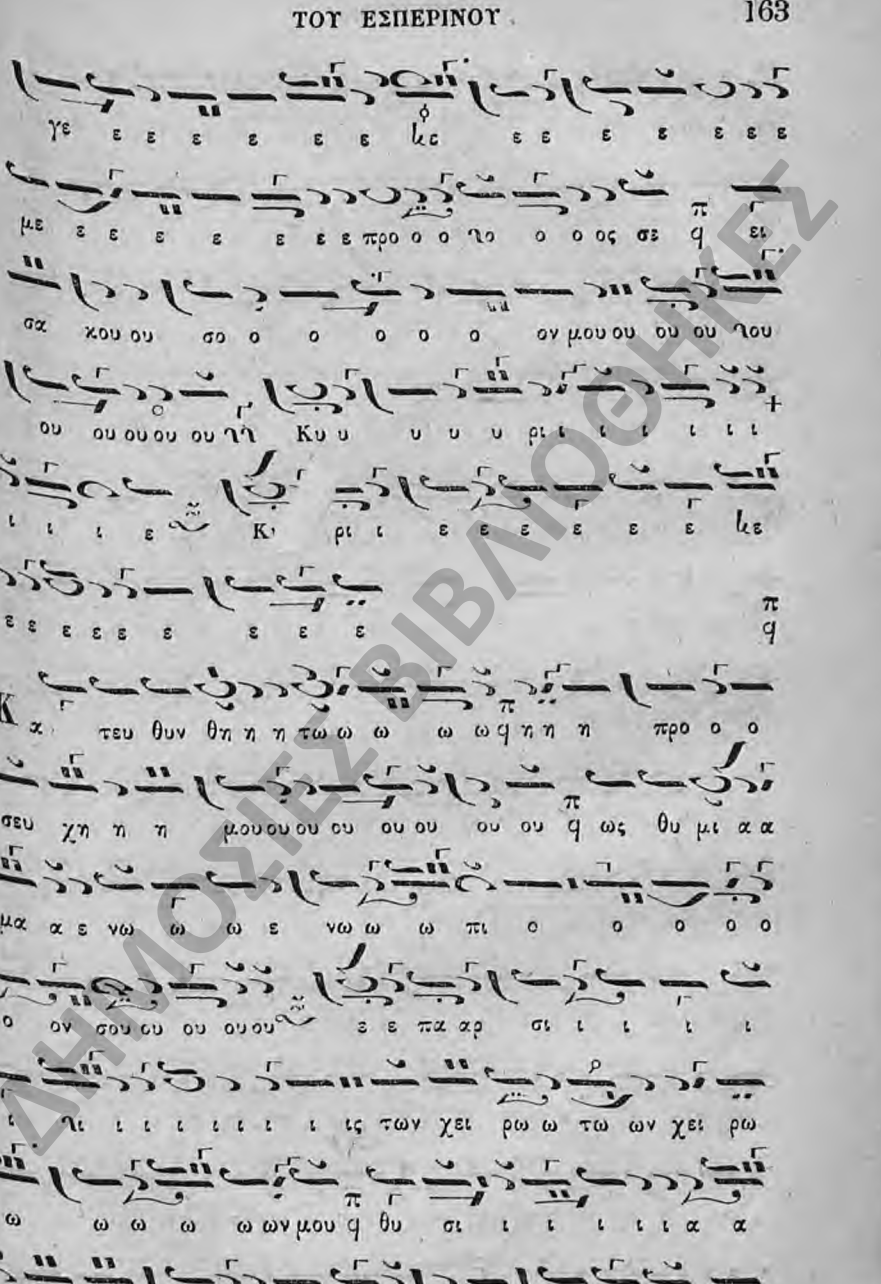

ΔΗΜΟΣΙΕΣ ΒΙΒΛΙΟΘΗΚΕΣ

Δημοσία Ιστορική Βιβλιοθήκη Ανδρίτσαινας

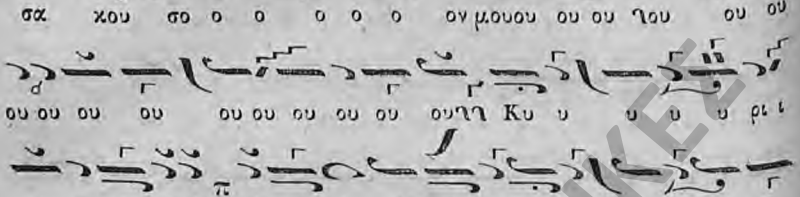

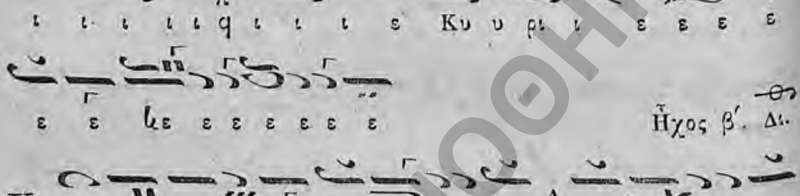

ΔΗΜΟΣΙΕΣ ΒΙΒΛΙΟΘΗΚΕΣ
Δημόσια Ιστορική Βιβλιοθήκη Ανδρίτσαινας

η η σε ε ε ω ω ω ω ω ω ω ω ως μου ου ε εν

τω ω κε κρα γε ε ε ε ε ε ε ε ε κε ε ε ε ναι

με προ ος σε ε ε ε ε ε ε ε ει ει ει ει ει

σα α α α α α α α ει σα κου ου σο ον μου ου ου

Κυ υ υ υ υ υ ρι ι ι ι ι ι ι ι ι ι ι

ι ι ι ε Κυ υ υ υ υ ρι ε

Κα τευ θυν θη η η η η η η η η η τω η προ ο

ο σευ χη η η η η η η η η η η η μου ου ως θυ

μι ι ι ι α α α α α α α μα ε νω ω ω ω ω

ω πι ι ι ο ο ο ο ο ο ο ο ο ον σου ε παρ σι

ι ι ις των χει ρω ω ω ω ω ω ω ω ω ω ω ω ω

ω ω ω ω ωων μου ου θυ υ σι ι ι ι ι ι ι α

α α α ε σπε ρι ι νη η η η η η η η ει ει

ΔΗΜΟΣΙΕΣ ΒΙΒΛΙΟΘΗΚΕΣ

Δημόσια Ιστορική Βιβλιοθήκη Ανδρίτσαινας

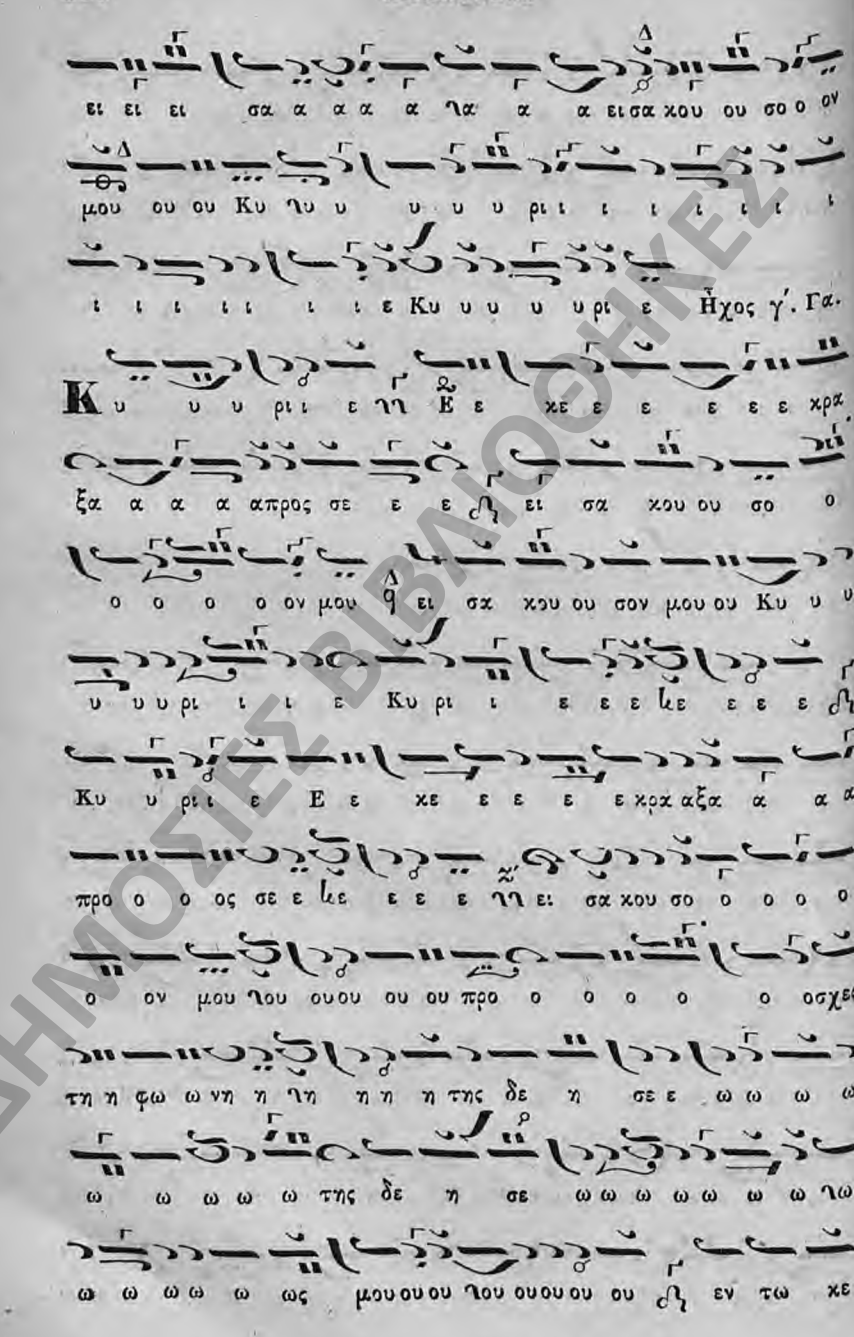

ΔΗΜΟΣΙΕΣ ΒΙΒΛΙΟΘΗΚΕΣ
Δημόσια Ιστορική Βιβλιοθήκη Ανδρίτσαινας

χρα γε ε ε ε ε ναι αι αι αι αι με ε ε προ ο ο ο ο ο

ος σε ε q ει σα α α α κου ου σο ο ο ον μου ου Κυ υ

υ υυ υ υ υ υ ρι ι ι ι ι ι ι ι ι ι ι ι ι ι ι

ι ι ι ε Κυ υ ρι ι ε ε ε ε ε ε ε η

Κα τευ θυν θη η η η η η η η η η η η η

τω η προ σε ευ χη η η η η η η η προσευ χη η

η η μου η ω; θυ μι ι ι ι ι ι ι α α α α α α

α α α μα ε νω ω πι ο ο ο ο ο ο ον σου ου

ου ου ου ου η ε πα αρ σι ις τω ων χει ει ρω ω ω ω ω ω ω

η ω ω ω ω ω ω ων μου ου ου η ου ου ου ου η θυ σι

ι ι ι α α α α α ε ε ε σπε ε ε ε ε ε ρι νη η q

ει σα α α α κου ου σο ο ο ον μου ου Κυ υ υ

η υ υ υ υ υ ρι ι ι ι ι ι ι ι ι ι ι ι ι ι

ΔΗΜΟΣΙΕΣ ΒΙΒΛΙΟΘΗΚΕΣ

Δημόσια Ιστορική Βιβλιοθήκη Ανδρίτσαινας

ι ι ι ε Κυ ρι ι ε ε ε κε ε ε ε Ἦχος δ'. Δι

Α γι α α α α α α Κυ υ υ υ υ υ ρι

ι ι ε ε ε ε ε Ε ε κε ε ε ε ε

κρα α α α ηα α α α ξα προος σε ε ε ε ε ε

ει σα α α κου ου σο ο ο ο ον μου ου λ ει ει σα

κουου σο ο ον μου ου Κυ ρι ε ε ε ε ε ε ε ε ε ε

ε ε Κυ ρι ι ι ε Ε κε ε ε ε ε ε ε

κρα α α ηα α α α ξα προς σε ε ει ει σα α α α α α

α ει σα α α κου ου σο ο ο ο ο ο ον μου λ

προ ο ο ο σχε ες τη φω ω ω νη η η η η η

τής δε η σε ε ω ω ω ω ω ω ω ω ω ω ω ω ω ω ς

μου ου ου ου ου ου ου ου εν το κε κρα α γε ναι αι με ε

προ ος σε ε κε ε ε ηη ει σα α α α κου σο ο ο

ΔΗΜΟΣΙΕΣ ΒΙΒΛΙΟΘΗΚΕΣ

Δημόσια Ιστορική Βιβλιοθήκη Ανδρίτσαινας

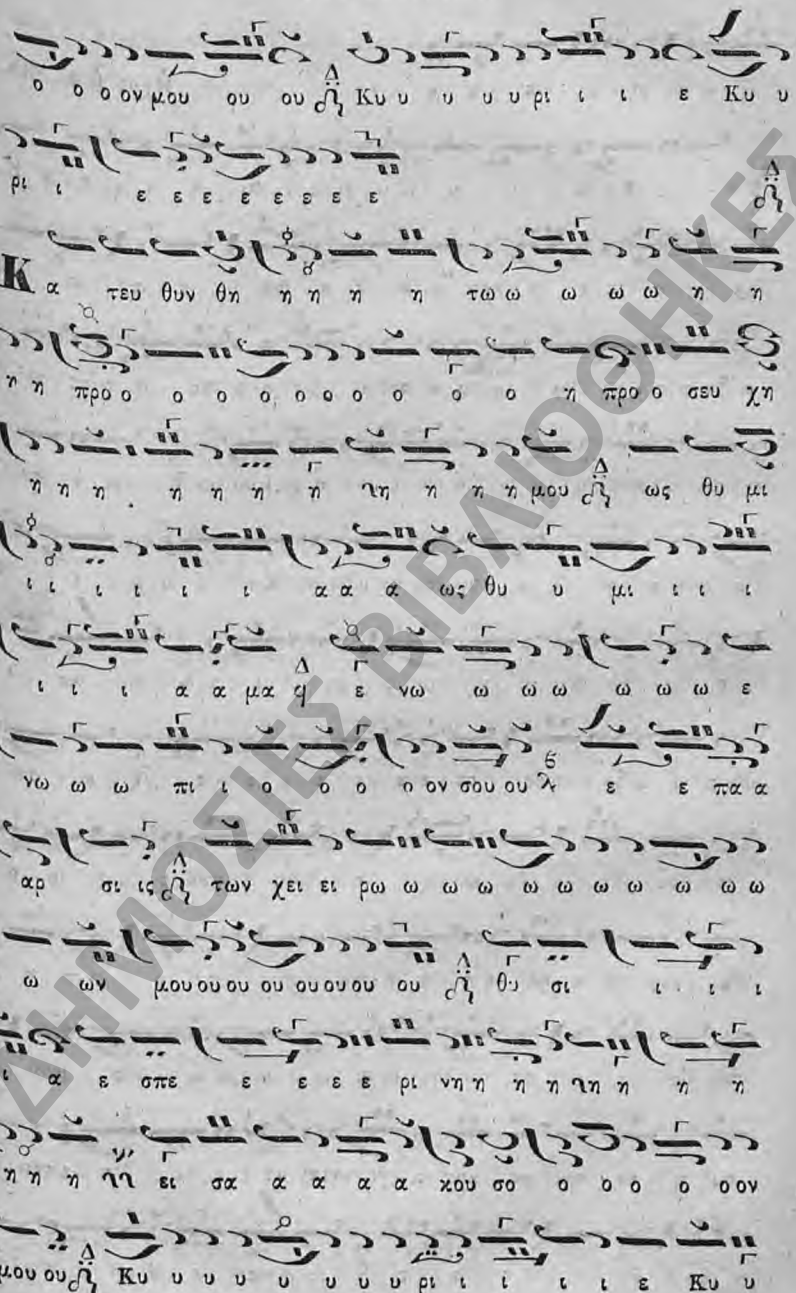

ΔΗΜΟΣΙΕΣ ΒΙΒΛΙΟΘΗΚΕΣ

Δημόσια Ιστορική Βιβλιοθήκη Ανδρίτσαινας

υ υυ ρι ι ι ε ε ε Ἦχος ⸓ α΄. Πα.

Νε ε Κυ υ υ υ υ υ υ ρι ι ι ι ι ι ε q Ε

κε ε ε ε ε ε κρα α α α α α α α α α

α ξα α α α α α α α προ ο ο ο ο ο ο ο ος σε q

ει σα α κου σο ο ο ο ο ο ο ον μου ου ⸓ ει ει σα α

α α α α α α κου σο ον μου ου Κυ υ υ ρι ι ε

ε ε q Κυ υ υ υ υ ρι ι ε ε ⸓ Ε κε ε

κρα α α α ξα α προς σε ε ε ε ε ε ε ε ει σα α

κου σο ο ο ο ο ο ο ον μου q προ ο ο ο ο ο

ο σχες τη η φω νη η η η η η η η η η η η

της δε η η σε ω ω ω ω ω ω ω ω ω ως μου ου

ου q εν τω κε κρα α γε ναι αι με ε ε ε ε ε προ ος

σε ε ε ε ε ε q ει σα α α α α α α

ΔΗΜΟΣΙΑ ΒΙΒΛΙΟΘΗΚΕΣ
Δημόσια Ιστορική Βιβλιοθήκη Ανδρίτσαινας

α κουου ου ου σο ο ο ο ο ο ον μου ϥ Κυ υ υ

υ υ υ ρι ι ε ε ε ε ε

Κ α τευ θυν θη η η η η τω ω η προ ο ο σευ

χη η η η μου ου ου ου ου ου ου ου ου ὡς θυ υ μι α

α μα ε νω ω ω ω ω ω ω πι ι ι ι ι ι ι ο ο

ο ο ο ο ο ο ο ο ο ο ον σου ϥ

ε ε πα α αρ σι ις ὡ των χει ει ρω ω ω ω ω ω

ω ω ω ω ω ων μου ου ου ου ου ου ου ου ὡ θυ σι

ι ι ι ι α α α α α α ε ε σπε ε ε ε ε ε ε

ρι ι ι ι ι ι ι ι ι νη ϥ ει σα κου σο ο ο ον

μου Κυ υ υ υ υ υ ρι ι ε ε ε ε ε Ἦχος ἅπλ. β΄. Πα.

Κ υ υ υ υ υ υ υ υ ρι ι ε ε Ε κε ε κραα

ξα α α α προ ο ο ο ο ο ος σε ε ε ε ε ε

ΔΗΜΟΣΙΕΣ ΒΙΒΛΙΟΘΗΚΕΣ

Δημόσια Ιστορική Βιβλιοθήκη Ανδρίτσαινας

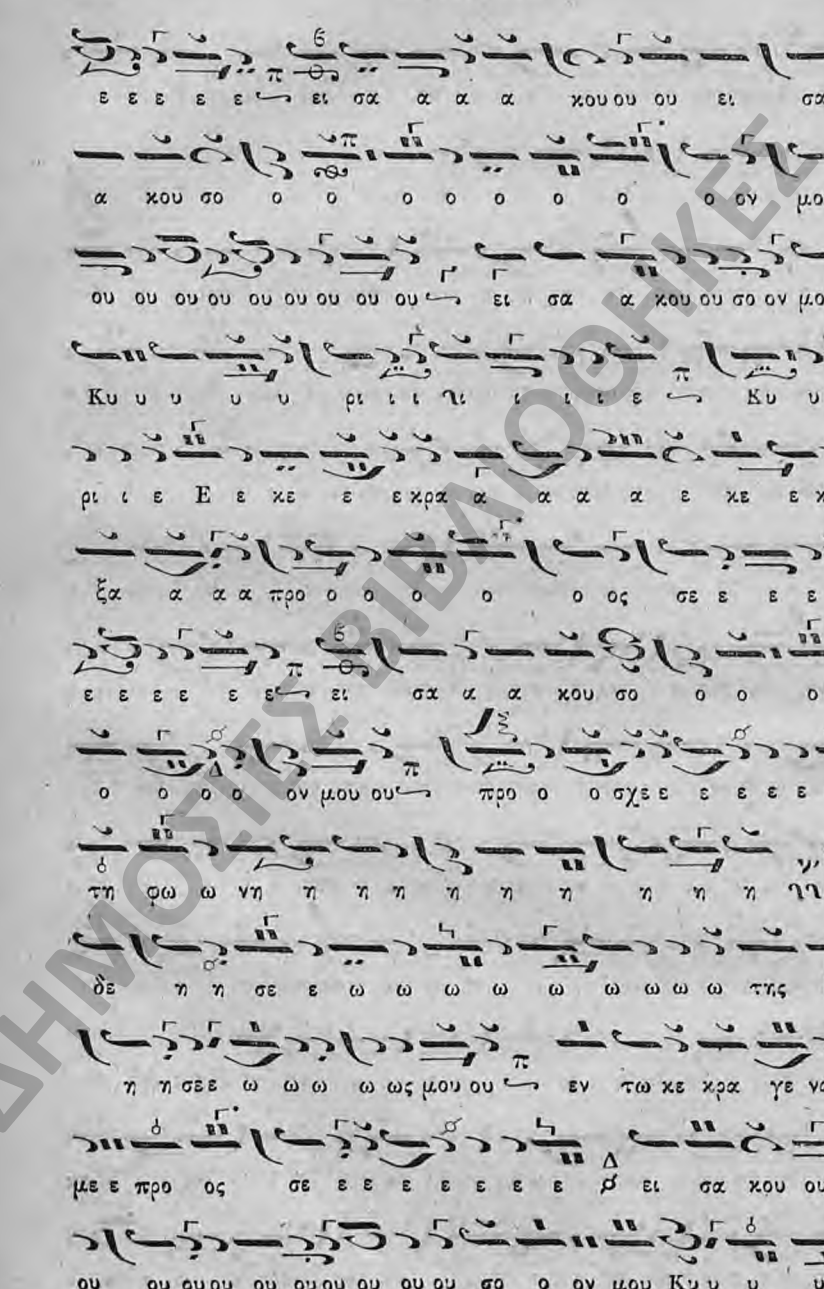

ΔΗΜΟΣΙΕΣ ΒΙΒΛΙΟΘΗΚΕΣ
Δημοσια Ιστορική Βιβλιοθήκη Ανδριτσαίνας

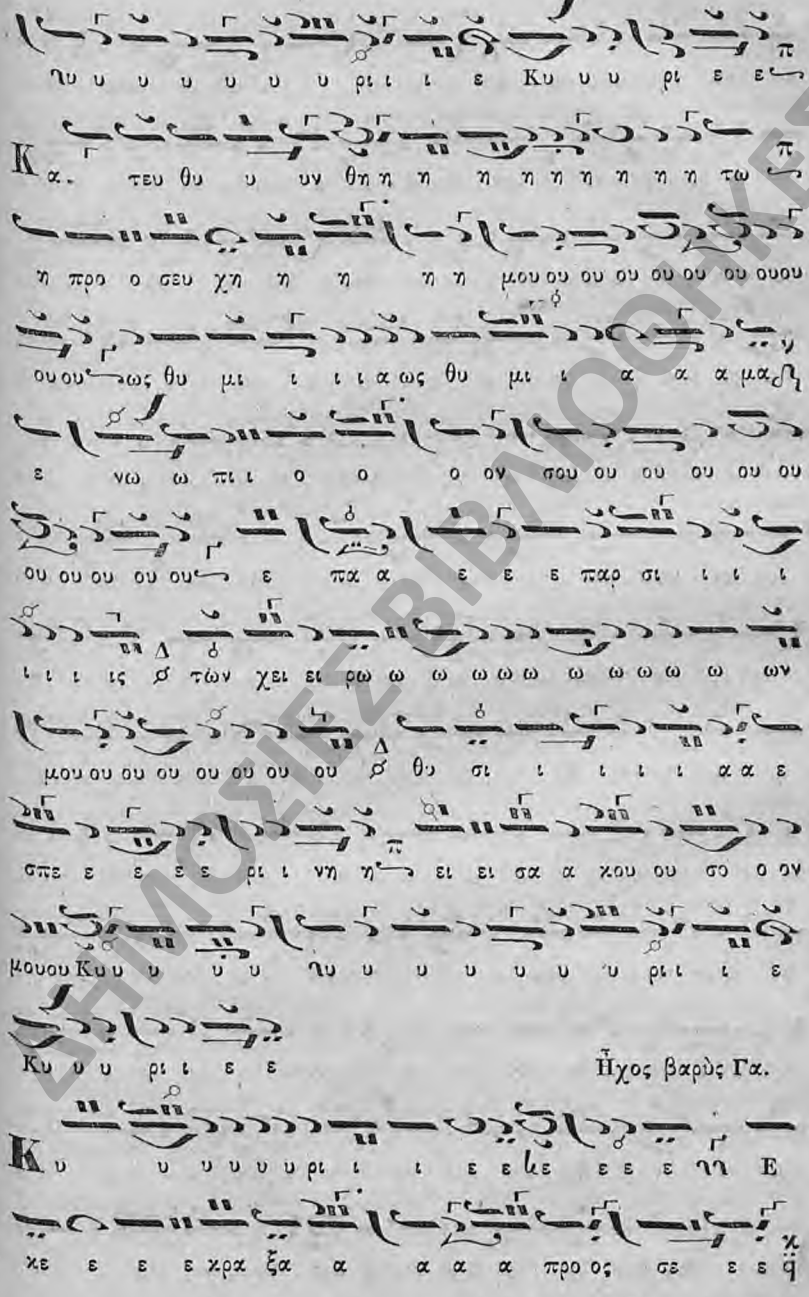

Ἦχος βαρὺς Γα.

ΔΗΜΟΣΙΕΣ ΒΙΒΛΙΟΘΗΚΕΣ
Δημόσια Ιστορική Βιβλιοθήκη Ανδρίτσαινας

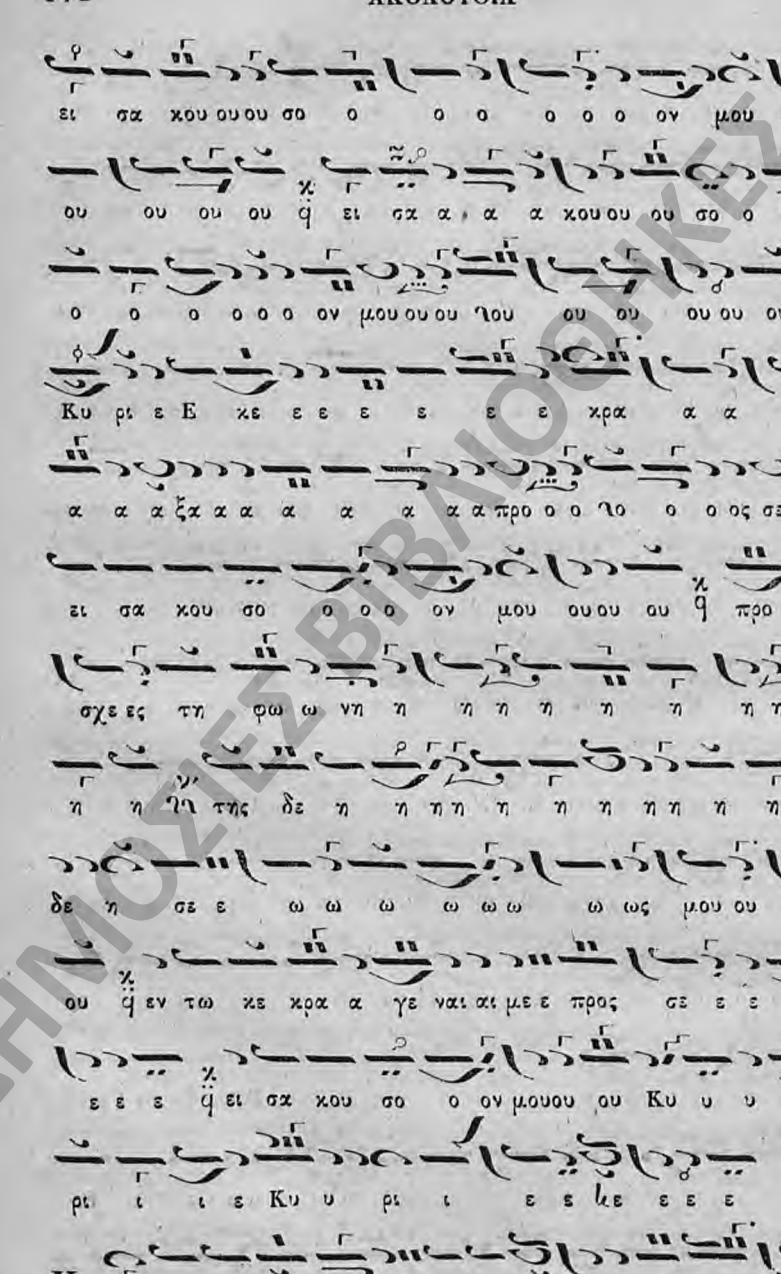

ΔΗΜΟΣΙΕΣ ΒΙΒΛΙΟΘΗΚΕΣ
Δημόσια Ιστορική Βιβλιοθήκη Ανδρίτσαινας

μου ϟ ως θυ μι ι α α ως θυ μι ι α α μαση ε νω

ω ω πι ι ι ι ι ι ι ο υ ο ο ο ο ο ο

ηα ο ο ο ο ο ο ον σου ϟ ε πκ αρ σις τω ω

ω ω ω ω ω ω ω ω ω ω ω ω των χει ει ρω ω

ω ω ω ω ων μου ου ου ου ϟ θυ υ σι ι ι α ε σπε ε

ε ε ε ε ρι ι ι ι ε σπε ρι νη η η η η

η η η η η ϟ ει σα α κου ου σο ο ο ο. ον

μουου ου Κυ υ υ υ υ υ ρι ι ι ε Κυ υ ρι ι

ε ε ε κε ε ε Ἦχος λ δ΄. Νη.

Κ υ υ υ υ ρι ε Κυ υ ρι ι ε ε ε κε ε

ε ε ε κρα α ξα προ ος σε ει ει σα κου ου σο ο ο

ο ο ο ο ο ον μου ου λ ει σα α α ει σα α κου

σο ο ο ο ον μουου Κυ υ υ υ υ υ υ υ α κου

ΔΗΜΟΣΙΕΣ ΒΙΒΛΙΟΘΗΚΕΣ
Δημόσια Ιστορική Βιβλιοθήκη Ανδρίτσαινας

σον μου Κυ υ υ υ υ υ υ ρι ι ι ε Κυ υ υ ρι ι

ε Κυ υ ρι ι ε Ε ε κε ε ε ε ε κρα α

ξα α προς σε ε ελ ει σα α α α α α α α α

ει σα α κου ου ου σο ο ο ο ο ο ο ο ον μου ου

ου ου ου ου ου προ ο ο ο ο σχε ε προ σχε ες τη φω ω

ω νη η η η η η η η η η της δε η η

η η η η η της δε η η σε ε ε ω ω ω ω ω

ω ω ω ω ω ως μου ου ου ου ου ου ου ου ου εν τω κε

κρα α γε ε ε ναι αιμε ε ε προ ο ο ο ο ο ο ο ο

ο ο ο ο ος σε ε ε κε ε ε ε ει σα α α α

κου ου σο ο ο ο ο α κου σο ον μου ου Κυ υ υ υ ρι

ι ε Κυ υ ρι ι ε

Κ α τευ θυν θη η η η η η η τω η προ ο σευ

ΔΗΜΟΣΙΕΣ ΒΙΒΛΙΟΘΗΚΕΣ
Δημόσια Ιστορική Βιβλιοθήκη Ανδρίτσαινας

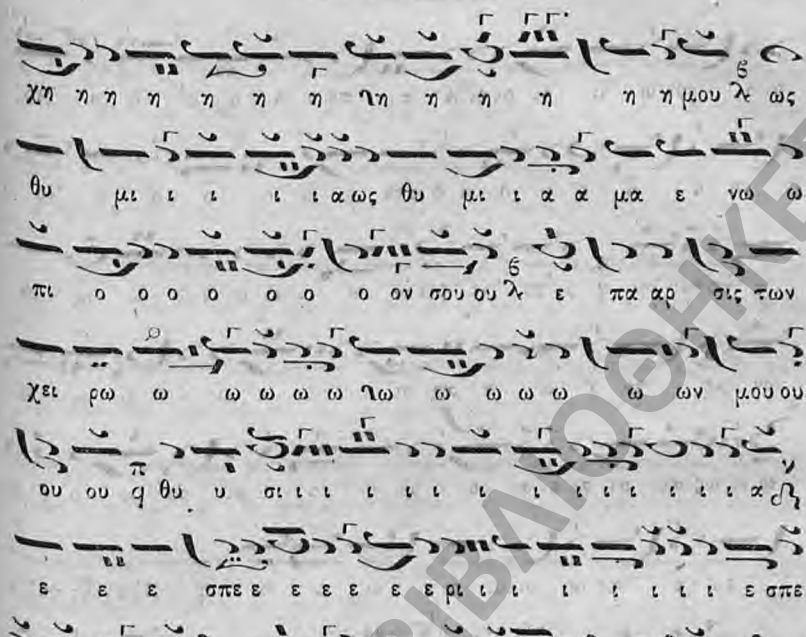

Εἰς τὰς τέ. Αὐγούστου. Δόξα καὶ Νῦν. Ὀκτάηχον δίχορον.

Ἦχος ά. ἐκ τοῦ Κε.

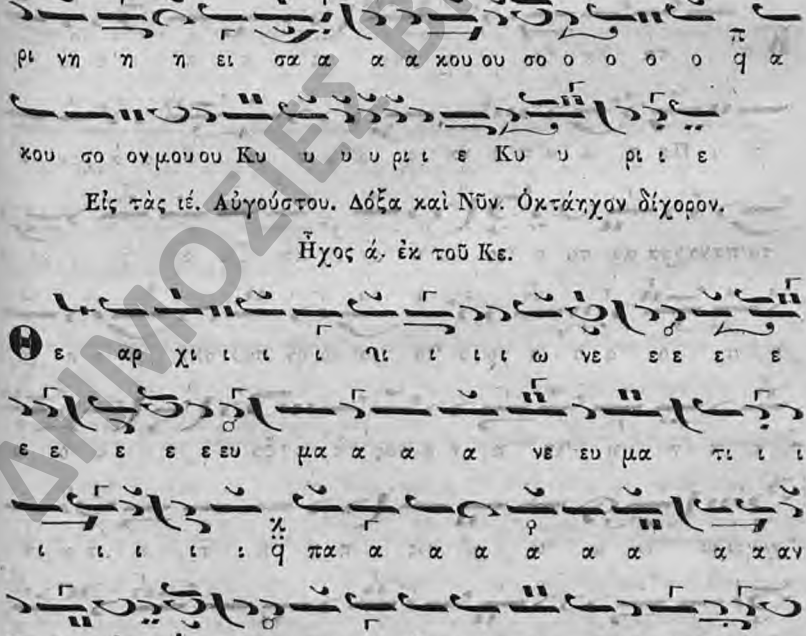

ΔΗΜΟΣΙΕΣ ΒΙΒΛΙΟΘΗΚΕΣ
Δημόσια Ιστορική Βιβλιοθήκη Ανδρίτσαινας

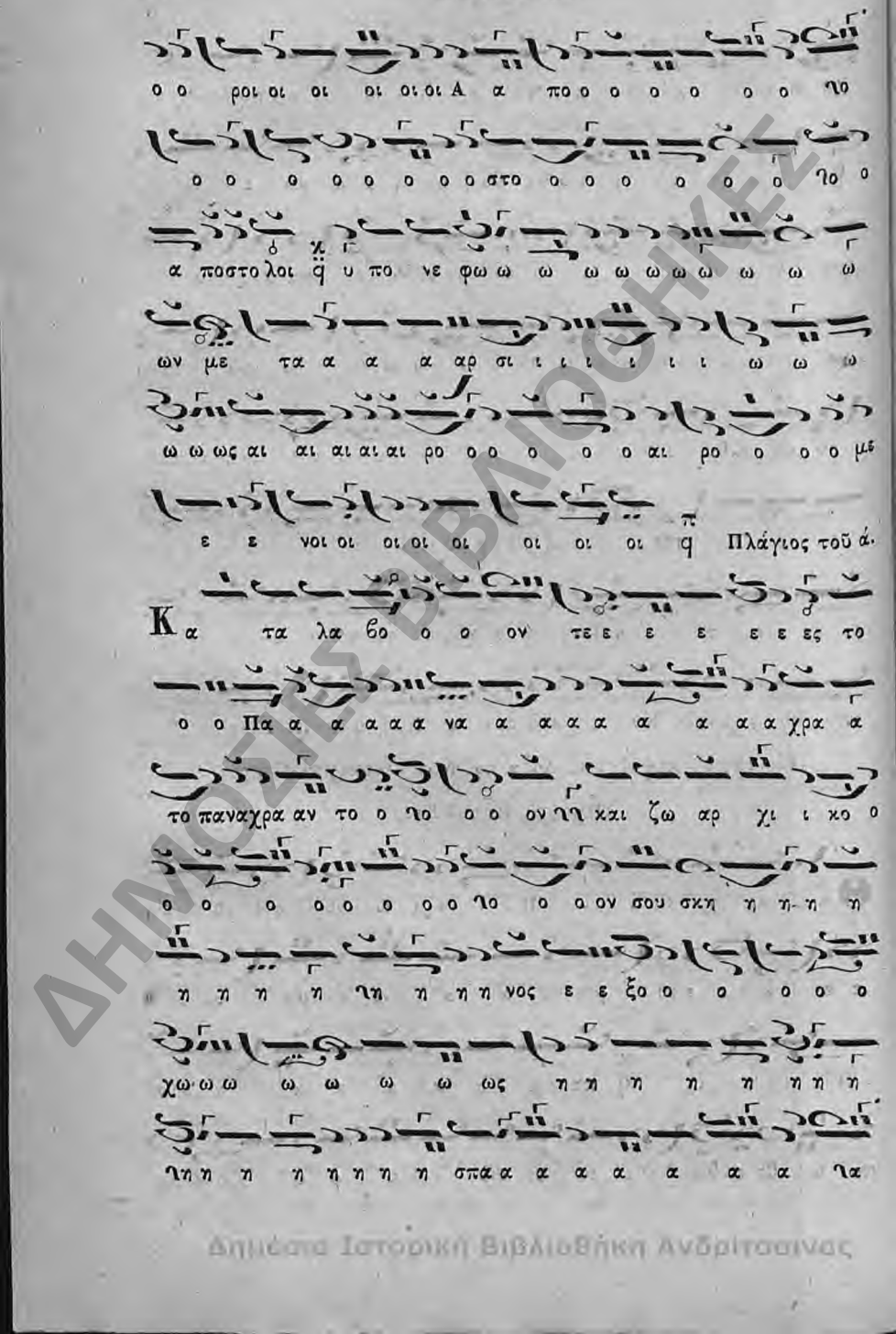

ΔΗΜΟΣΙΕΣ ΒΙΒΛΙΟΘΗΚΕΣ
Δημόσια Ιστορική Βιβλιοθήκη Ανδρίτσαινας

α α α α α α α ζο ο ο ο ο ο ο ηο ο

η σπαζον q το ο ο ο ο ο ο Δεύτερος.

Αι δε υ υ πε ε ε ερ τα α α α α ηα α α α

τοι των Ου ρα νω ω ω ω ω ηω ω ων Δυ υ να α α

α α α ηα α α α μεις συν τω οι οι κει ηει ει ω

ω ω Δε ε ε ε ε σπο ο ο ο ο ο ο ηο

ο ο ο τη πα ρα α α α γε ε ε ε ε νο ο ο ο ο ο

ο ο ο ο ο ο ο ο με ε ε πα ρα α γε νο ο ο ο

με ναι αι αι αι αι αι αι αι Πλάγιος τοῦ Δευτέρου.

Το Θε ο δο ο ο ο ο ο χρον και α κρε φνε ε

ε ε στα α α α ηα α α α τον σω ω ω ω μα α

α α α προ πε ε ε ε εμ που ου ου ου ηου ου ου ου

σαι τω Δε ε ε ε ει ει κρα α του ου ου ου ου ου

ΔΗΜΟΣΙΕΣ ΒΙΒΛΙΟΘΗΚΕΣ
Δημόσια Ιστορική Βιβλιοθήκη Ανδριτσαίνας

ου με ε ε κρα του ου με ε ε ναι υ περ κο σμι ι

ι ι ι ω ω ω ω ϩω ω ω ως δε προ ω ω

ϩω ω ω ω χο ο προ ω ω χον το ο ο ο ο ο ο ο

και α α ο ο ρα α α α α τω ως ε ε ε ε

ϭο ο ο ο ο ο ο ο ο ο ο ο ο ο ϩο ο ο ο ο

ω ων ταις α νω τε ε ε ε ε ε ε ε ε ε ε ε ραι

αι αι αι αι αις τα α α ξι ι ι ι ι ι ι α α

α αρ χι ι ι ι ι αις ι δου η η Παν τα α

α α να α α α ασ σα Θε ο ο ο ο ο ο παι αι

ϥαι αιαιαιςπα α α α α α ρα α α γε ε ε ε ε ε ε

ϥε ε ε ε γο ο οπα α ρα α γε ε ε ε ε ε γο νε

ε ϥε ε ε ε εν ϩϩ Τρίτος.

Α α α α ρα α α α α α ϩα α α α α

ΔΗΜΟΣΙΕΣ ΒΙΒΛΙΟΘΗΚΕΣ
Δημόσια Ιστορική Βιβλιοθήκη Ανδρίτσαινας

α α α α α τε ε ε Πυ υ υ υ υ υ υ

υ υ υ υ υ λα ας λ και τα α α α α α ηα α αυ

την υ περ κο σμι ι ι ω ω ω ω ως υ υ υ υ πο ο

ο ο ο δε ε ξα α α α α α α σθε ε

ε ε q την του α ε εν να α ηα α α α ου φω το ο

ο ος Μη η η η η η η η η η η η

τε ε φω τος μη η τε ε ε ε ε ε ρα ηα α α

α α α α α Βαρύς.

Δι α τα α α α αυ τη ης γα α α α αρ η η η

ηη η η πα αγ γε ε ε ε νη η η η ης q των βρο

τω ω ω ω ω ω ω ω ω ω ω ων σω τη ρι ι ι ι

ι ι α α α α γε ε ε ε ε ε γο ο ο ο ο ο

ο ο ο ο γε γο ο νε ε κε ε ε εν ηη ω ω ω ω ω

ΔΗΜΟΣΙΕΣ ΒΙΒΛΙΟΘΗΚΕΣ
Δημόσια Ιστορική Βιβλιοθήκη Ανδρίτσαινας

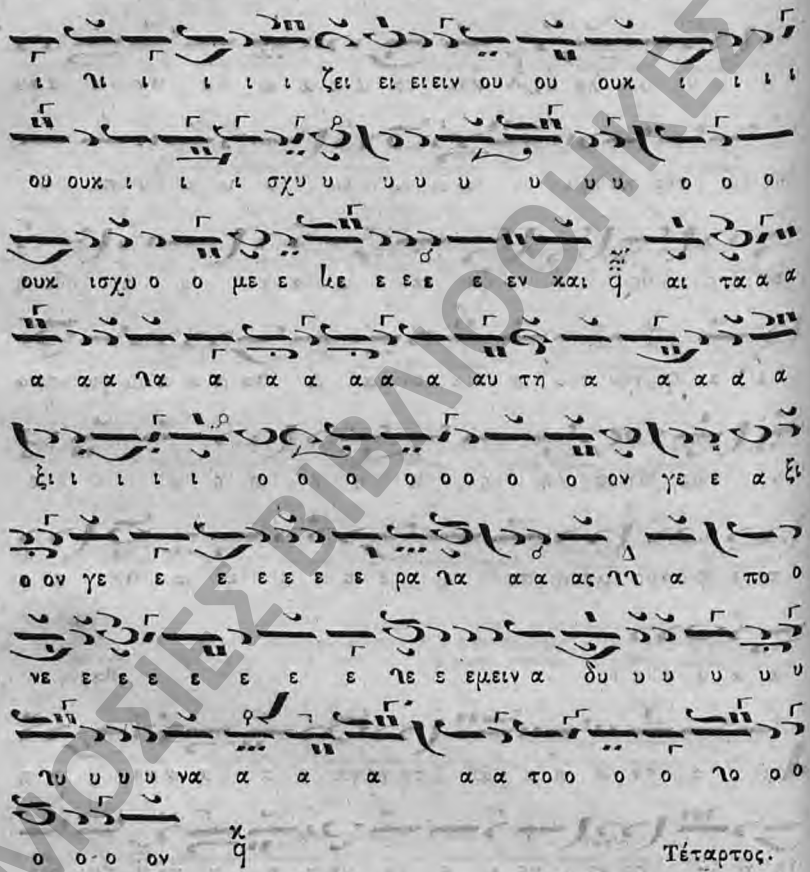

Τέταρτος.

ΔΗΜΟΣΙΕΣ ΒΙΒΛΙΟΘΗΚΕΣ
Δημόσια Ιστορική Βιβλιοθήκη Ανδρίτσαινας

ΔΗΜΟΣΙΕΣ ΒΙΒΛΙΟΘΗΚΕΣ
Δημόσια Ιστορική Βιβλιοθήκη Ανδρίτσαινας

σαι ϥ α πο πα ση ηηςπρο σϐο ο λη η η ης ε ναν

τι ι ι ι ι ι α ας τη η η η η ηνν ε ο ο ο λαι

αι αι αι αι αι αι ιαα α α α α α α α α α ϩα α

α αν σου ϩ τὴν γαρ σὴν προ σταα α σι ι ι ι αν κε κτη

η η η κε ε ε κτη η η η με ε ε θα α α α α

Ε ι εις τους αι ω ω ω ω να α ας α γλα Πρῶτος.

ο φα νω ω ω ω ω ω ω ω ω ως μα α α α α

ϩα α α μα α κα ρι ι ι ι ζο ο ο ο ον τε ε ε ες

Εἰς τὴν Εἴσοδον τὸ Φῶς ἱλαρὸν μέλος ἀρχαῖον.

Ἦχος β'. Δι.

Φ ω ω ω ς ι ι ι ι ι λα α α α ρο ο ο ο ον

Α α α γι ι ι ι ι α α α ας δο ο ο ο ο

ξη η ης α α α α α θα α α α να α α α α

του ου ουΠα α τρο ος Ου ου ου ου ρα α α α νι ι

ΔΗΜΟΣΙΑ ΒΙΒΛΙΟΘΗΚΕΣ
Δημόσιο Ιστορική Βιβλιοθήκη Ανδρίτσαινας

ι ι ι ου ου ου ου ου α α α α γι ι ι ι

ι ι ου ου μα α α κα α ρο ο ο ος Ι ι ι ι η η η

η σου ου ου ου ου ου Χρι ι ι ι στε ε ε ε Ε ελ

θο ο ο ο ον τε ες ε ε πι τη η η ην Η η η η

λι ι ι ι ι ι ου ου Δυ υ υ υ σι ι ι ιν ι ι

δα ο ο ο ον τε ε ε ες φω ω ω ω ω ως ε ε σπε

ε ε ρι ι νο ο ο ον υ υ μνου ου με ε ε εν Πα α α

α τε ε ε ε ε ρα α α α Υι υι υι υι

ο ο ο ο ο ον και αι αι αι Α α α γι ι ι ι ο ο

ο ον Πνε ε ε ε ε ευ μα α α Θε ε ο ον α α

α α ξι ι ι ι ο ο ο ο ον σε ε ε ε ε Ε ε

ε εν πα α α α α σι ι ι ι ι και αι αι αι

ροι αι αι αι αι αι οις υ υ υ υ μνει ει ει σθαι αι αι αι φω ω

ΔΗΜΟΣΙΕΣ ΒΙΒΛΙΟΘΗΚΕΣ

Δημόσια Ιστορική Βιβλιοθήκη Ανδρίτσαινας

ω ω ναι αι αι αι αιαις αι αι σι ι ι αι αις

Υι υι ε ε ε ε ε Θε ε ε ου ου ου ου ου ου

ζω ω ω ω η η ην ο ο ο ο δι ι δου ους δι ι ι ι

ο ο ο ο ο ο Ο ο ο ο κο ο οσμοςσε ε ε

ε δο ο ξα α α α α λα α α α ζει ει ει ει ει

ει ει ει ει ει ει Ἕτερον Θ. Π. Π. Φ. Ἦχος δ΄. ἐκ τοῦ Βου.

Φ ω ω ως Ι ι ι λα α α α ρο ο ο ον λε α α

γι ι ι α α α ας δο ο ο ξη η η ης α α α θα

α ναα α α του ου ου Πα α α α τρο

ο ο ος ου ου ου ρα α νι ι ι ου ου ου ου α α α α

γι ι ι ου ου ου ου Μα α α κα α α α ρο ο ος

Ι ι ι η η η η σου ου ου ου ου Χρι ι ι στε ε ε ε

ε ε ε ελ θο ο ον τε ες λε ε ε ε ε πι ι ι

ΔΗΜΟΣΙΕΣ ΒΙΒΛΙΟΘΗΚΕΣ

Δημόσια Ιστορική Βιβλιοθήκη Ανδρίτσαινας

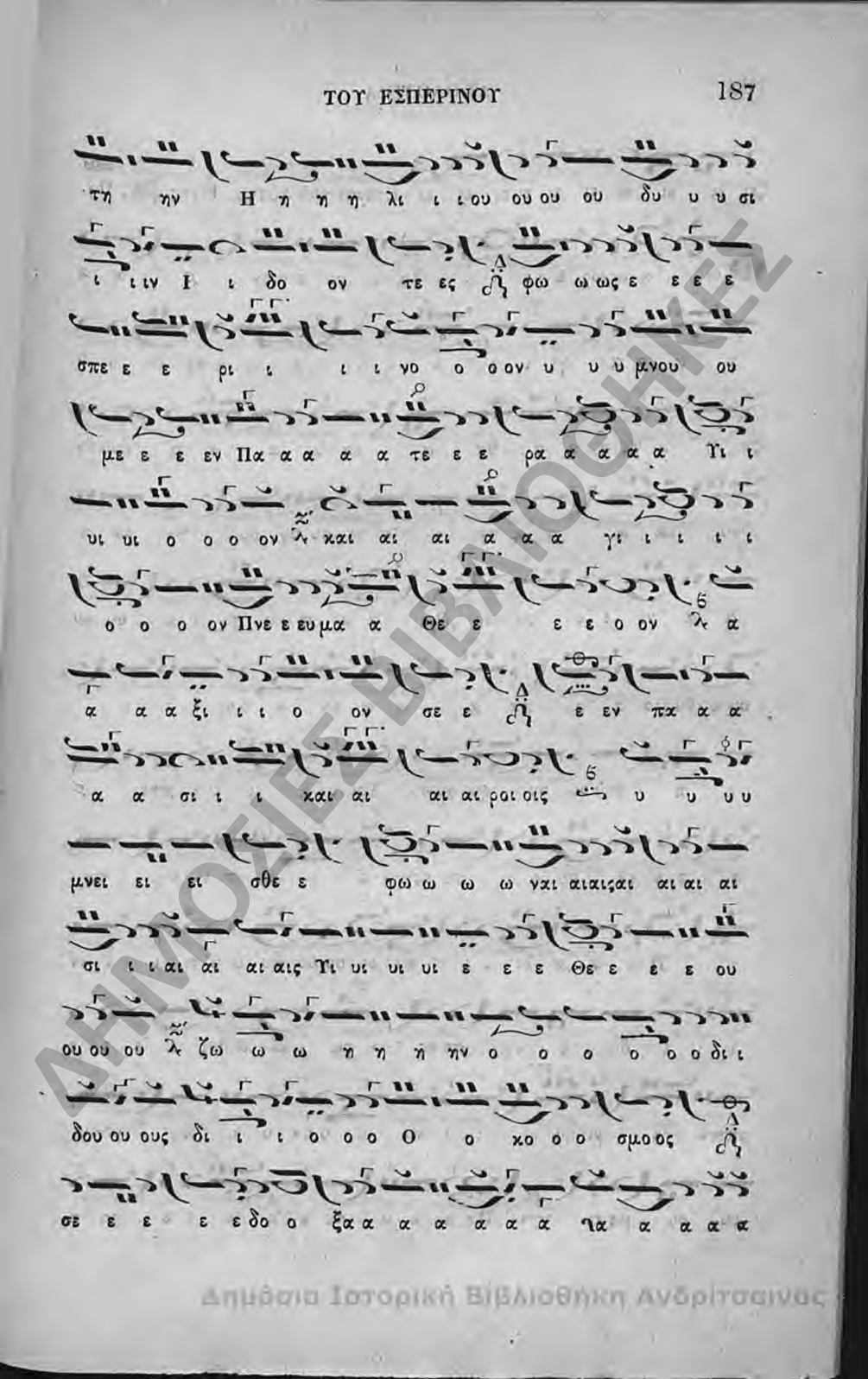

τη ην Η η η η λι ι ι ου ου ου ου δυ υ υ σι

ι ι ιν Ι ι δο ον τε ες φω ω ως ε ε ε ε

σπε ε ε ρι ι ι ι νο ο ο ον υ υ υ μνου ου

με ε ε εν Πα α α α α τε ε ε ρα α α α α Υι ι

υι υι ο ο ο ον και αι αι α α α γι ι ι ι ι

ο ο ο ον Πνε ε ευμα α Θε ε ε ε ε ο ον α

α α α ξι ι ι ο ον σε ε ε εν πα α α

α α σι ι ι και αι αι αι ροι οις υ υ υ υ

μνει ει ει σθε ε φω ω ω ω ναι αιαιςαι αι αι αι

σι ι ι αι αι αι αις Υι υι υι υι ε ε ε Θε ε ε ε ου

ου ου ου ζω ω ω η η η ην ο ο ο ο ο ο δι ι

δου ου ους δι ι ι ο ο ο Ο ο κο ο ο σμο ος

σε ε ε ε ε δο ο ξα α α α α α α α α α α α

ΔΗΜΟΣΙΑ ΒΙΒΛΙΟΘΗΚΕΣ
Δημόσια Ιστορική Βιβλιοθήκη Ανδρίτσαινας

ζει ει ει ει ει ει ει ει ει ει Ἕτερον τοῦ αὐτοῦ. Ἦχος λ̄ πβ΄. Πα.

Φω ω ω ως Ι ι ι ι ι λα α ρο ο ον α α

α α α α γι ι ι ι ι ι α α α ας δο ο ο

ξη η η ης α α α θα α να α α α α του ου

ου Πα α α α τρο ο ο ος ου ου ου ρα α

α α νι ι ι ου ου α α α α γι ι ι ου ου

ου ου ου μα α α κα α α α ρο ο ος Ι ι ι

η η σου ου ου ου ου ου Χρι ι ι ι ι ι στε

ε ε ε ελ θο ο ο τε ες ε ε ε πι ι ι τη

η Η η η η λι ι ι ου ου ου ου δυ υ υ σι ι ι ιν

ι ι ι δο ο ον τε ες φω ω ω ως ε ε ε ε

σπε ε ε ρι ι ι ι νο ο ο ον υ υ υ μνου

ου ου με εν Πα α α α τε ε ε ε ε ρα α

ΔΗΜΟΣΙΕΣ ΒΙΒΛΙΟΘΗΚΕΣ
Δημόσια Ιστορική Βιβλιοθήκη Ανδρίτσαινας

α α α α Γι υι υι υι ο ο ο ον λ και αι αι αι Α

α α α γι ι ι ι ι ι ο ο ο ο ο ον Πνε ε

ε ε ευ μα α α Θε ε ο ο ον α α

α α ξι ι ι ο ο ον σε ε ε ε ε εν πα α

α α σι ι ι και αι αι αι αι ροι οι οις υ υ μνει ει

ει ει ει σθε φω ω ω ω ναι αι αις αι αι αι αι σι

ι ι αι αι αις Γι υι υι ε ε ε ε ε Θε ε ε ε ου ου ου

ου λ ζω ω ω ω η η ην ο ο ο ο ο ο δι ι δου ου

ους λ δι ι ι ι ο ο ο ο Ο ο ο ο ο Κο ο

ο σμο ος σε ε ε δο ο ξα α α α α α α γα

Ἕτερον τοῦ αὐτοῦ.

α α α α ζει ει ει ει ει ει ει ει Ἦχος βαρύς. Ζω. χ

Φ ω ω ως Ι ι ι ι λα α α ρο ον γγ α α α

γι ι ι α ας δο ο ο ξη η η ης α α α θα α να

ΔΗΜΟΣΙΕΣ ΒΙΒΛΙΟΘΗΚΕΣ
Δημόσια Ιστορική Βιβλιοθήκη Ανδρίτσαινας

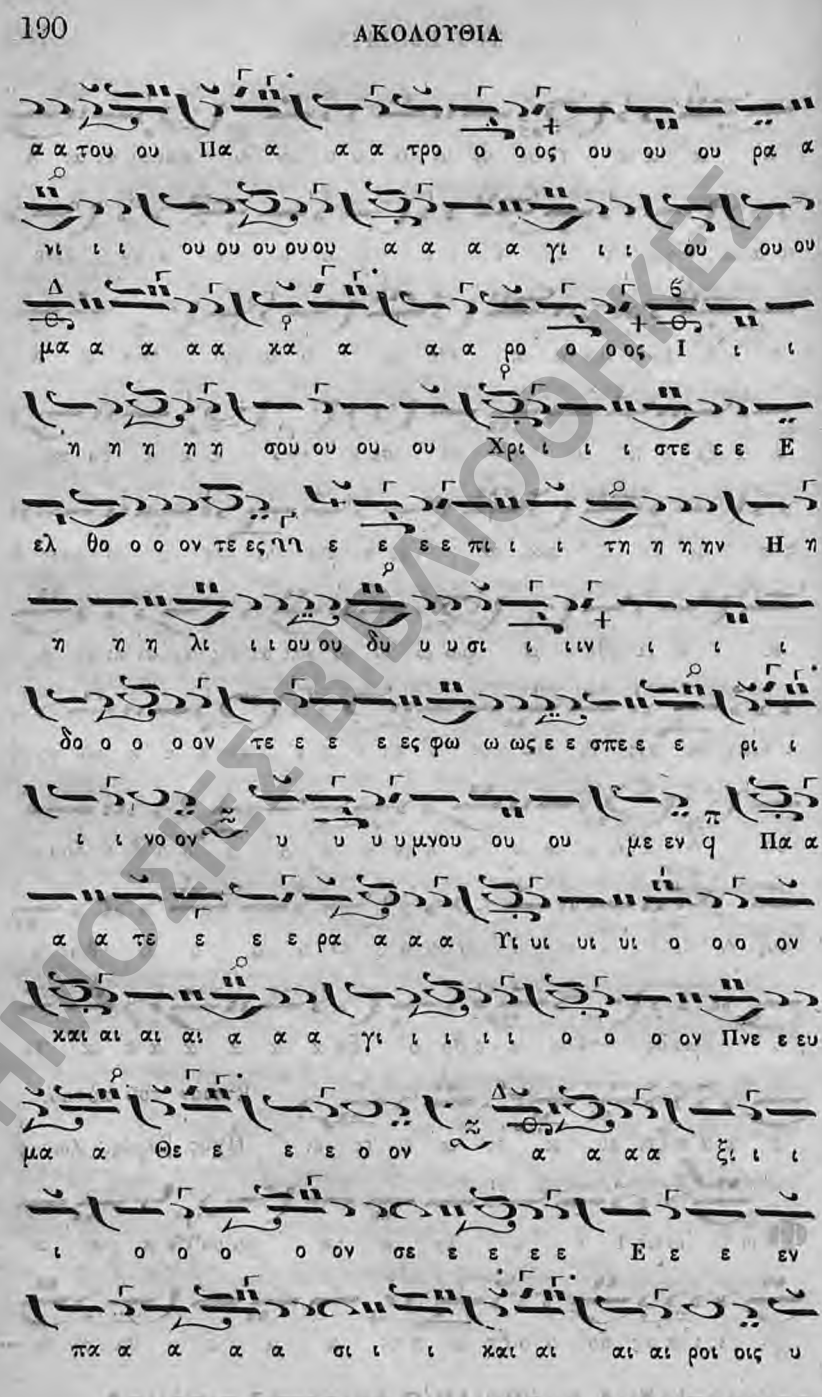

ΔΗΜΟΣΙΕΣ ΒΙΒΛΙΟΘΗΚΕΣ
Δημόσια Ιστορική Βιβλιοθήκη Ανδρίτσαινας

υ υ υ μνει ει ει σθε ε φω ω ω ω ναι αι αις αι

αι αι σι ι ι αι αις Υι υι υι ε ε ε ε ε

Θε ε ε ε ου ου ου ου ου ου ζω ω ω ω η η

ην ο ο ο ο δι ι ι δου ους ΙΙ δι ι ι ι ο ο

ο ο ο ο Κο ο ο σμο ος q σε ε ε ε ε ε δο ο ξα α

α α α α Ια α α α α ζει ει ει ει ει χ ει ει ει ει ει

Προκείμενα τῆς ἑβδομάδος τῶν ἑσπερινῶν παρὰ Γρηγορ. Πρωτοψάλτου.

Ἦχος β΄. Δι.

Ι δου δη ευ λο γει τε τον Κυ ρι ον παν τες οι δου λοι

Κυ ρι ι ου (δίς.)

Ι δου δη ευ λο γει τε τον Κυ υ ρι ον παντες οι

δουλοι Κυ χ ρι ου ου ου ου Τῇ Β΄. ἑσπέρας. χ

Κ υ ρι ος ει σα κου σε ταιμου εν τω κε κρα γε ε ναι

με προς αυ το ον (δίς.)

ΔΗΜΟΣΙΕΣ ΒΙΒΛΙΟΘΗΚΕΣ
Δημόσια Ιστορική Βιβλιοθήκη Ανδρίτσαινας

Κυ ρι ος ει σα κου σε χ ται αι μου ου ου χ εν

τω κε κρα γε ναι με προς αυ χ το ο ον Τῇ Γ΄. ἑσπέρας. χ

Το ε λε ος σου Κυ ρι ε κα τα δι ω ω ξαι με

πα σας τας η μερας τῆς ζω η ης μου (δίς.)

Το ε λε ος σου Κυ ρι ε κα τα δι ω ω ξαι με

πα σας τας η μερας τῆς ζω ης χ μου ου ου Τῇ Δ΄. ἑσπέρας. χ

Ο Θε ος εν τω ο νο μα τι σου σω σον με και εν τη

δυ να μει σου κρι νει εις με (δίς.)

Ο Θε ος εν τω ο νο μα τι σου σω σον με και

εν τη δυ να μει σου κρι νεις χ με ε ε ε Τῇ Ε΄. ἑσπέρας. χ

Η βο η θει α μου πα ρα Κυ ρι ου του ποι η σαν

τος τον ου ρα νον καὶ τὴν γη ην (δίς.)

Η βο η θει α μου πα ρα Κυ ρι ι χ ου ου ου

ΔΗΜΟΣΙΕΣ ΒΙΒΛΙΟΘΗΚΕΣ
Δημόσια Ιστορική Βιβλιοθήκη Ανδρίτσαινας

χ του ποι η σαντοςτον ου ρα νον καιτην χ γη η η ην

Θε ος αν τι λη πτωρ μου Τῇ Παρασκευῇ ἑσπέρας. χ

ει το ε λε ος σου προφθασαι με (δίς.)

Θε ος αν τι λη πτωρ μου ει ει το ε λε ος

σου προφθα σαι χ με ε ε Τῷ Σαββάτῳ ἑσπέρας. χ

(δίς.)

Κυ ρι ος ε βα σι ι λευσεν ευ πρεπειαν ε νε δυ σα το

Κυ ρι ος ε βα σι ι λευ σεν ευ πρε πει αν ε

νε δυ σα χ το ο ο

Τὸ παρὸν ψάλλεται ἐν τῇ Ἀρτοκλασίᾳ. Δίχορον. Ὀκτάηχον.
Παρὰ Πέτρου Μπερεκέτου. Ἦχος α΄. Πα.

ε ε ε ε ε ε ε ε ε ε ε ε ε ε ε ε ε

με ε ε ε ε ε ε ε ε ε ε ε ε ε ε ε ε ε

ε ε ε ε ε ε ε ε ε ο ο ο Θε ο το ο

ο ο ο ο ο ο ο ο ο ο ο ο ο ο ο ο ο

ΔΗΜΟΣΙΕΣ ΒΙΒΛΙΟΘΗΚΕΣ
Δημόσια Ιστορική Βιβλιοθήκη Ανδρίτσαινας

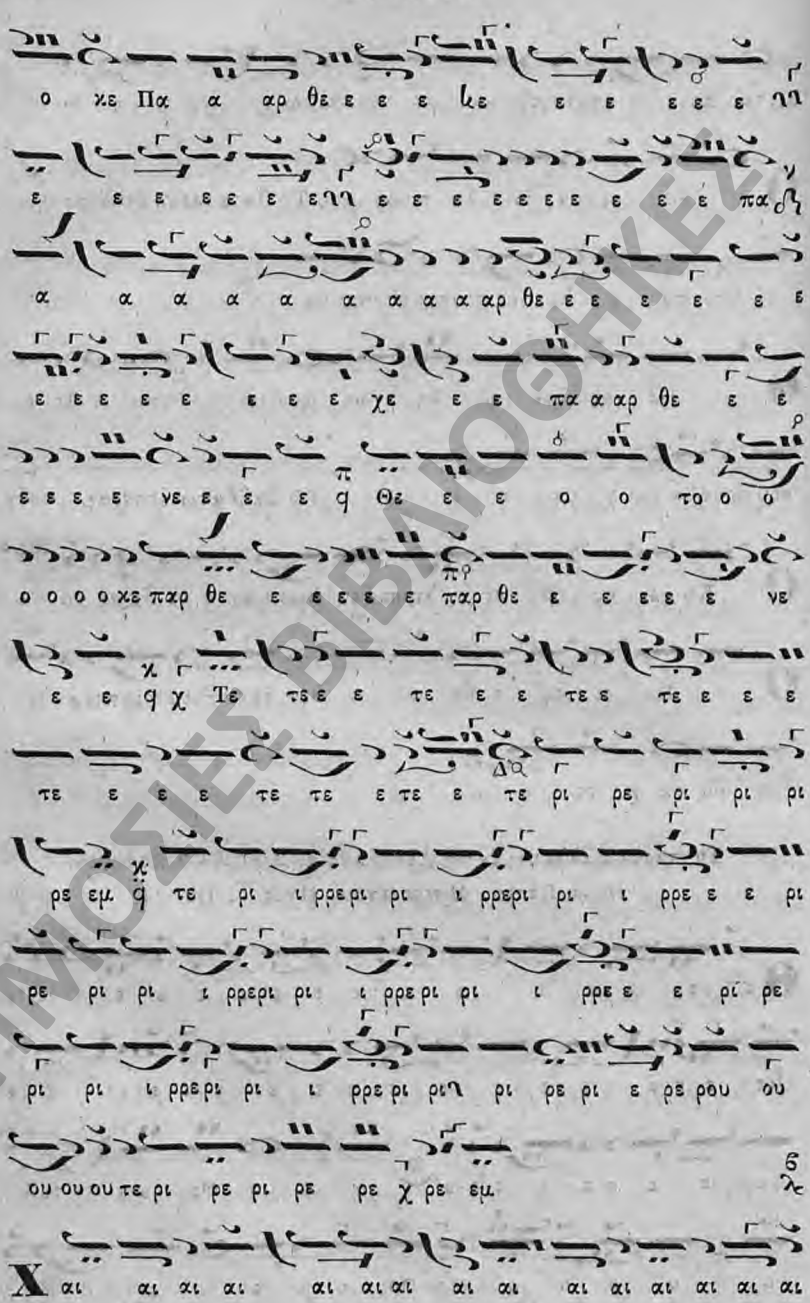

ΔΗΜΟΣΙΕΣ ΒΙΒΛΙΟΘΗΚΕΣ

Δημόσια Ιστορική Βιβλιοθήκη Ανδρίτσαινας

ΔΗΜΟΣΙΕΣ ΒΙΒΛΙΟΘΗΚΕΣ

Δημόσια Ιστορική Βιβλιοθήκη Ανδρίτσαινας

ΔΗΜΟΣΙΕΣ ΒΙΒΛΙΟΘΗΚΕΣ
Δημόσια Ιστορική Βιβλιοθήκη Ανδρίτσαινας

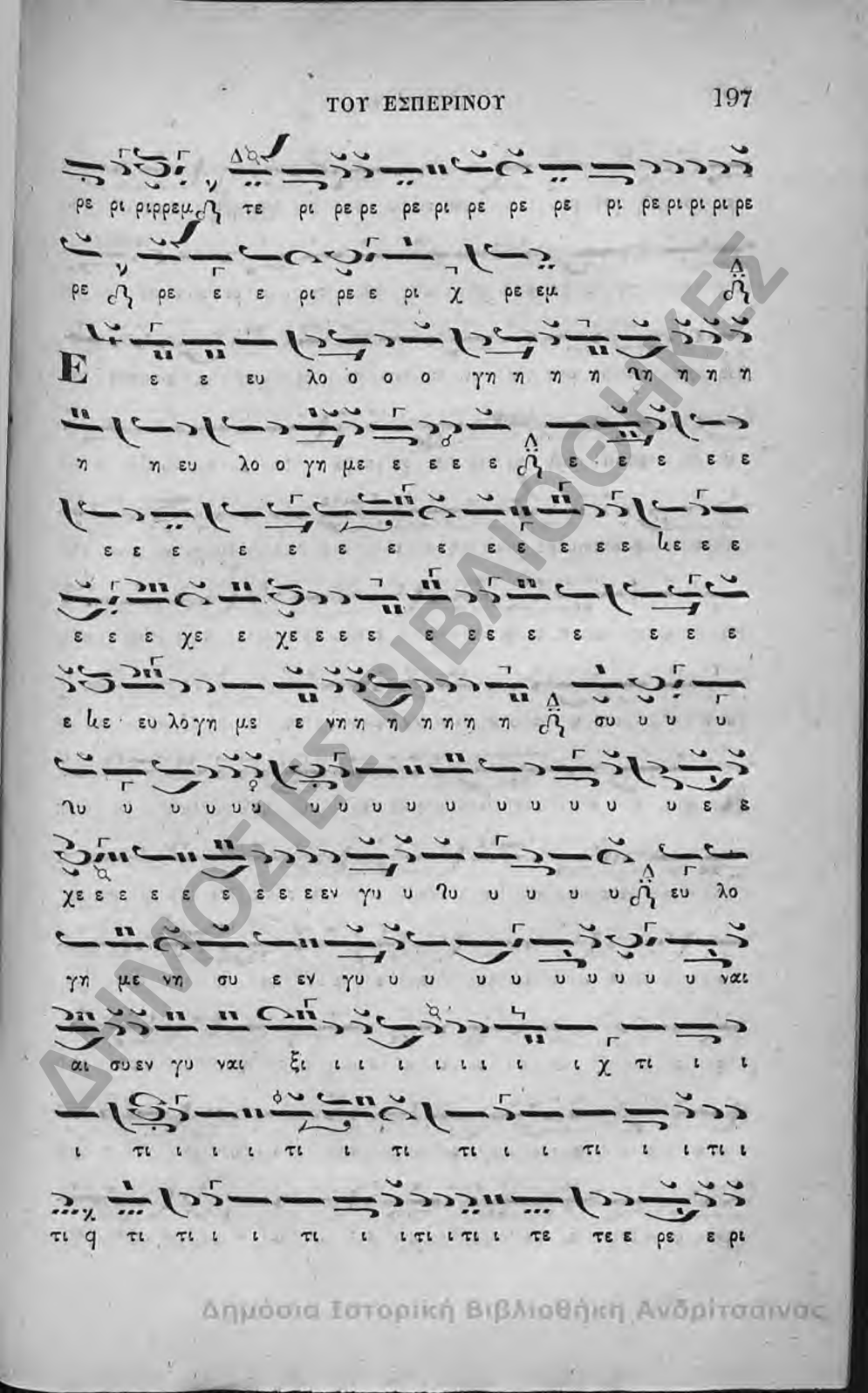

ΔΗΜΟΣΙΕΣ ΒΙΒΛΙΟΘΗΚΕΣ

Δημόσια Ιστορική Βιβλιοθήκη Ανδρίτσαινας

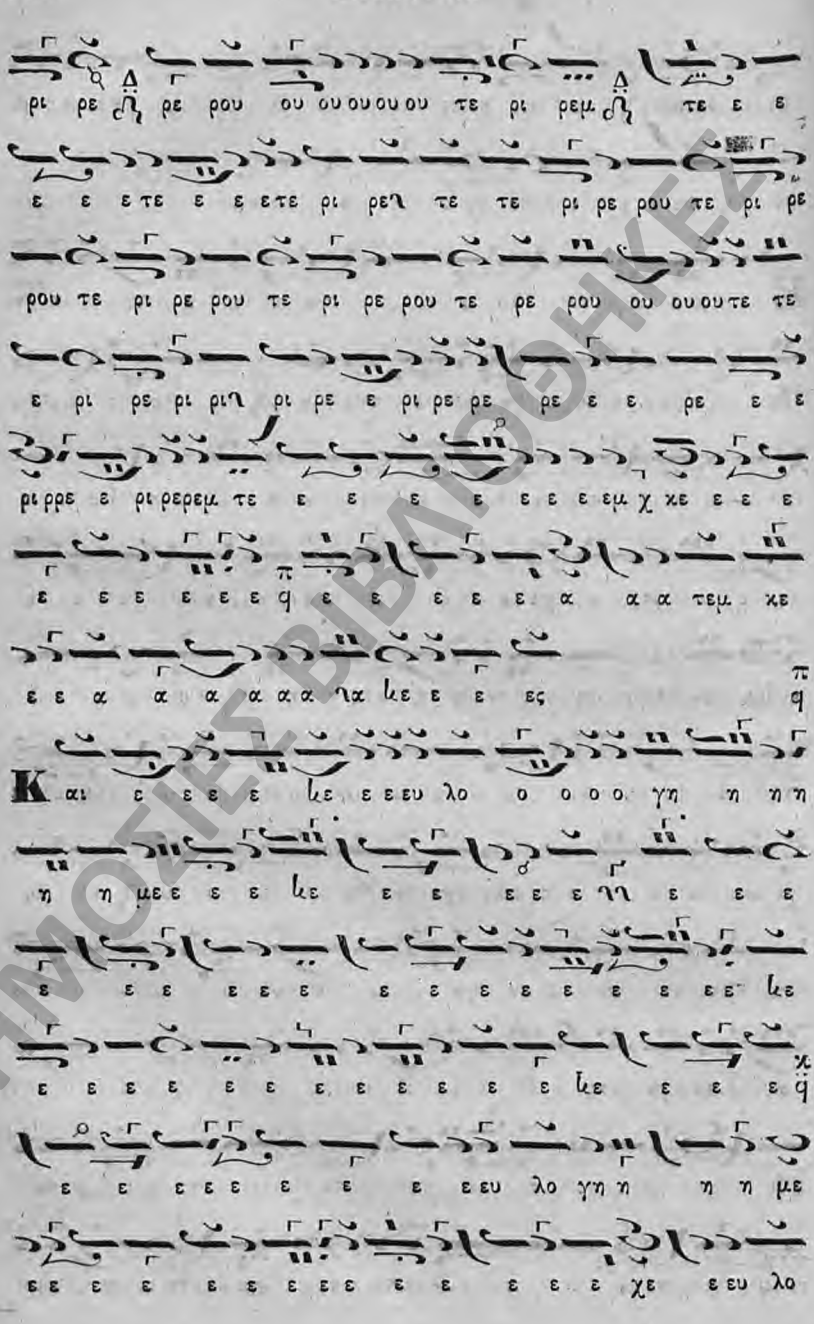

ΔΗΜΟΣΙΕΣ ΒΙΒΛΙΟΘΗΚΕΣ
Δημόσια Ιστορική Βιβλιοθήκη Ανδρίτσαινας

ΔΗΜΟΣΙΕΣ ΒΙΒΛΙΟΘΗΚΕΣ

Δημόσια Ιστορική Βιβλιοθήκη Ανδρίτσαινας

ΔΗΜΟΣΙΕΣ ΒΙΒΛΙΟΘΗΚΕΣ
Δημόσια Ιστορική Βιβλιοθήκη Ανδρίτσαινας

ΔΗΜΟΣΙΕΣ ΒΙΒΛΙΟΘΗΚΕΣ

Δημόσια Ιστορική Βιβλιοθήκη Ανδρίτσαινας

ΔΗΜΟΣΙΕΣ ΒΙΒΛΙΟΘΗΚΕΣ
Δημόσια Ιστορική Βιβλιοθήκη Ανδρίτσαινας

Δημόσια Ιστορική Βιβλιοθήκη Ανδρίτσαινας

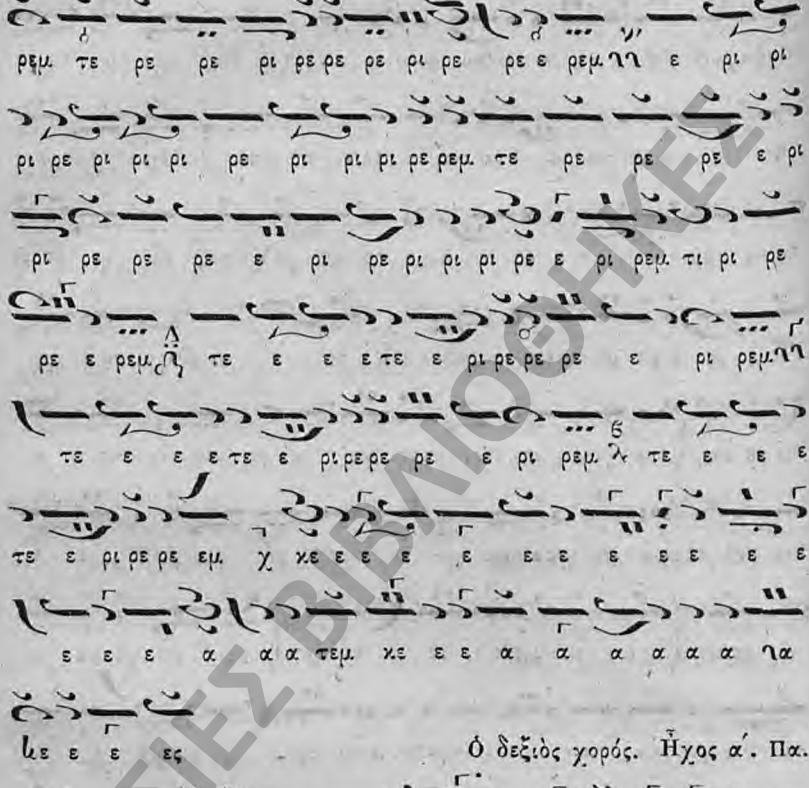

Ὁ δεξιὸς χορός. Ἦχος α΄. Πα.

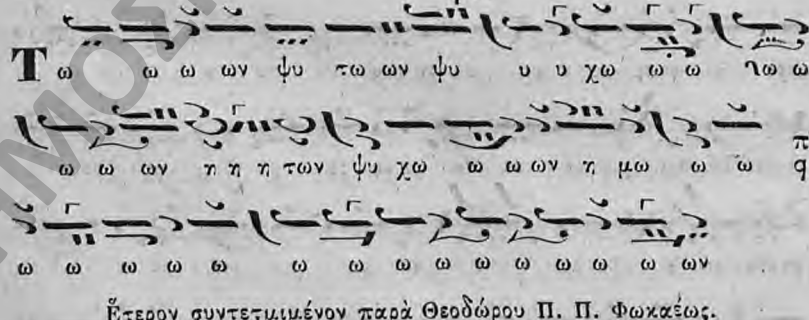

Ἕτερον συντετμιμένον παρὰ Θεοδώρου Π. Π. Φωκαέως.

Ἦχος α΄. Πα. χ

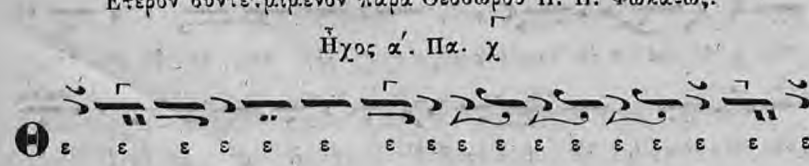

ΔΗΜΟΣΙΕΣ ΒΙΒΛΙΟΘΗΚΕΣ
Δημόσια Ιστορική Βιβλιοθήκη Ανδρίτσαινας

ΔΗΜΟΣΙΕΣ ΒΙΒΛΙΟΘΗΚΕΣ

Δημόσια Ιστορική Βιβλιοθήκη Ανδρίτσαινας

ΔΗΜΟΣΙΕΣ ΒΙΒΛΙΟΘΗΚΕΣ

Δημόσια Ιστορική Βιβλιοθήκη Ανδρίτσαινας

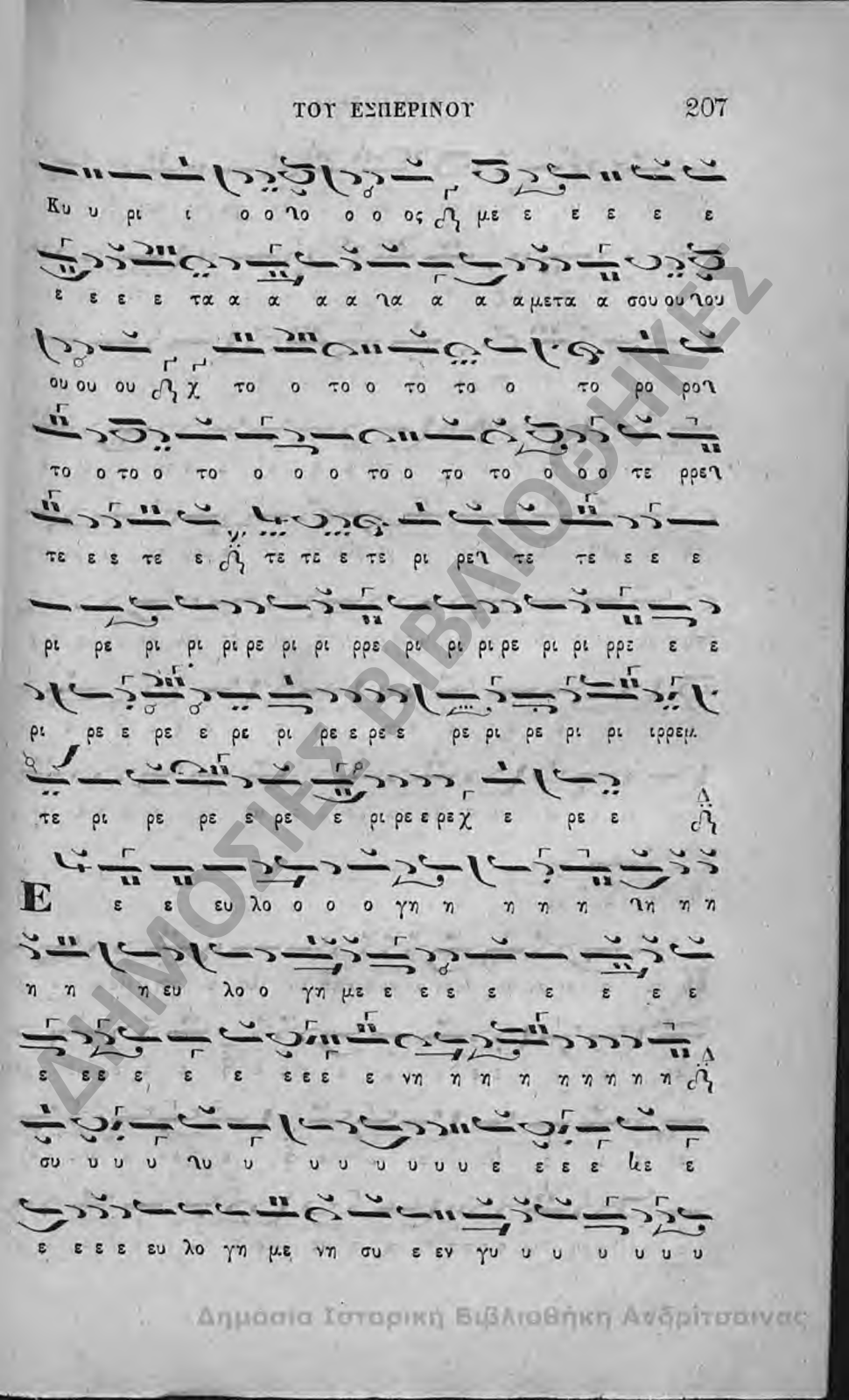

ΔΗΜΟΣΙΕΣ ΒΙΒΛΙΟΘΗΚΕΣ

Δημόσια Ιστορική Βιβλιοθήκη Ανδρίτσαινας

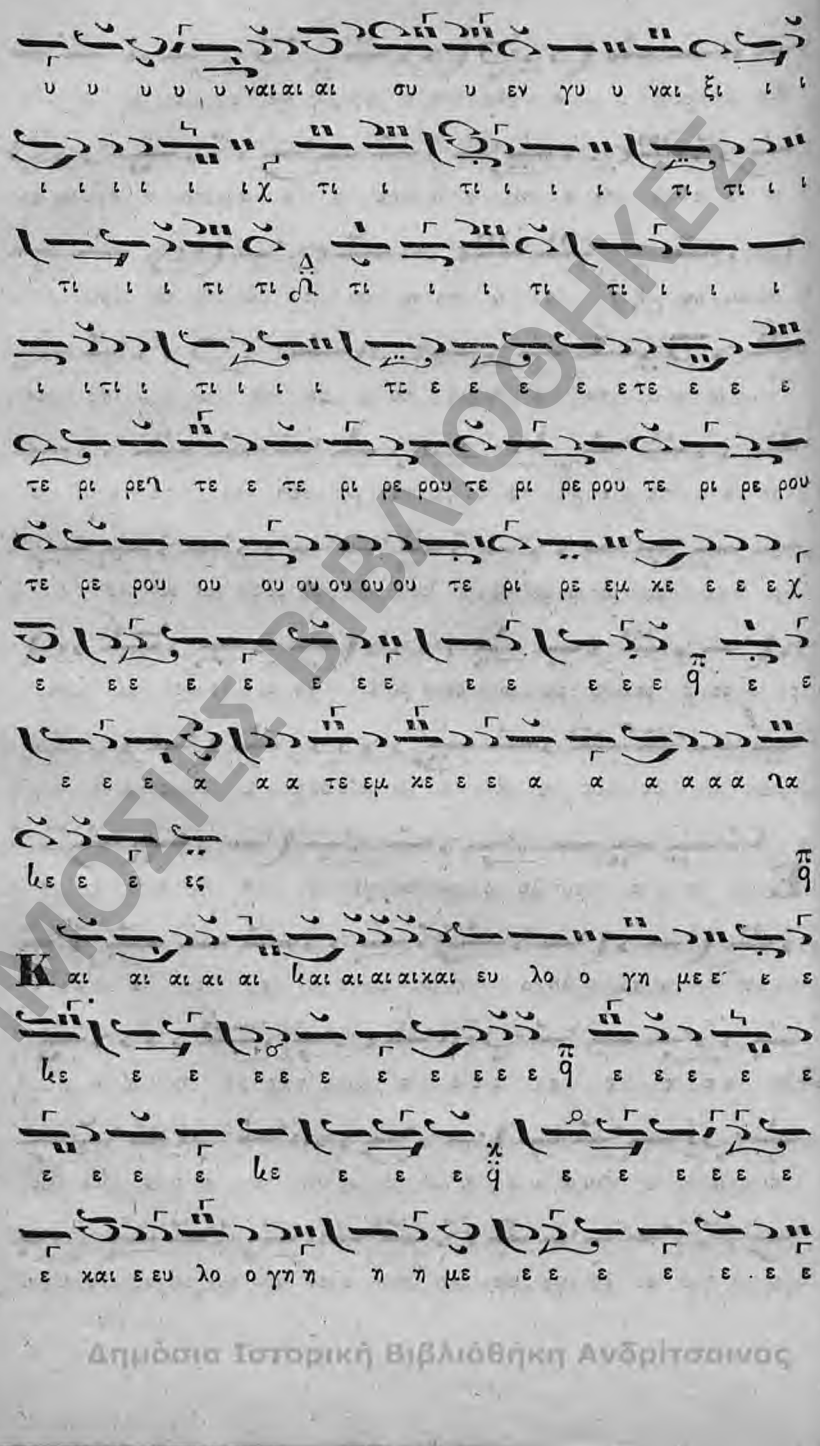

ΔΗΜΟΣΙΕΣ ΒΙΒΛΙΟΘΗΚΕΣ
Δημόσια Ιστορική Βιβλιοθήκη Ανδρίτσαινας

ΔΗΜΟΣΙΕΣ ΒΙΒΛΙΟΘΗΚΕΣ
Δημόσια Ιστορική Βιβλιοθήκη Ανδρίτσαινας

ΔΗΜΟΣΙΕΣ ΒΙΒΛΙΟΘΗΚΕΣ
Δημόσια Ιστορική Βιβλιοθήκη Ανδρίτσαινας

ΔΗΜΟΣΙΕΣ ΒΙΒΛΙΟΘΗΚΕΣ
Δημόσια Ιστορική Βιβλιοθήκη Ανδρίτσαινας

ΔΗΜΟΣΙΕΣ ΒΙΒΛΙΟΘΗΚΕΣ
Δημόσια Ιστορική Βιβλιοθήκη Αναφορίας

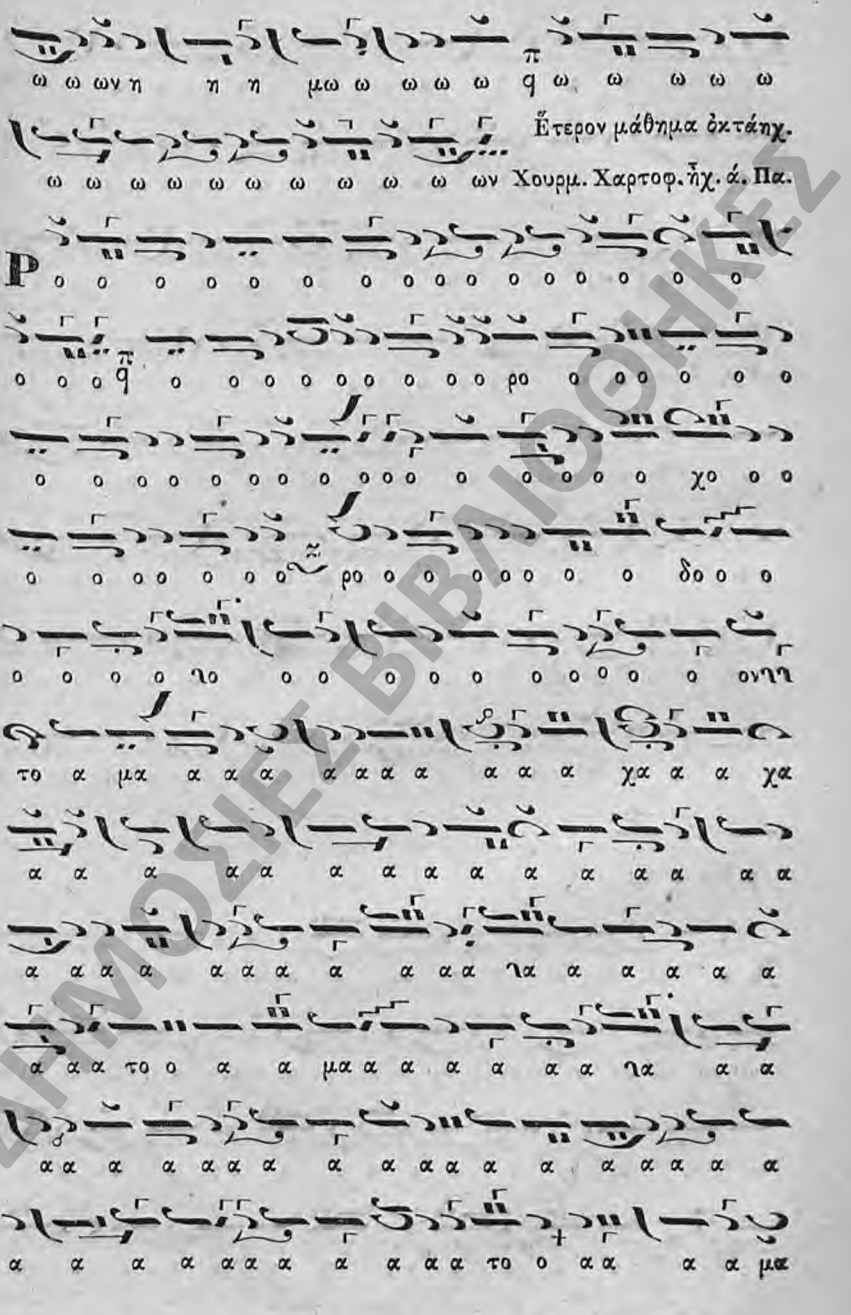

ΔΗΜΟΣΙΕΣ ΒΙΒΛΙΟΘΗΚΕΣ
Δημόσια Ιστορική Βιβλιοθήκη Ανδρίτσαινας

ΔΗΜΟΣΙΕΣ ΒΙΒΛΙΟΘΗΚΕΣ

Δημόσια Ιστορική Βιβλιοθήκη Ανδριτσαίνας

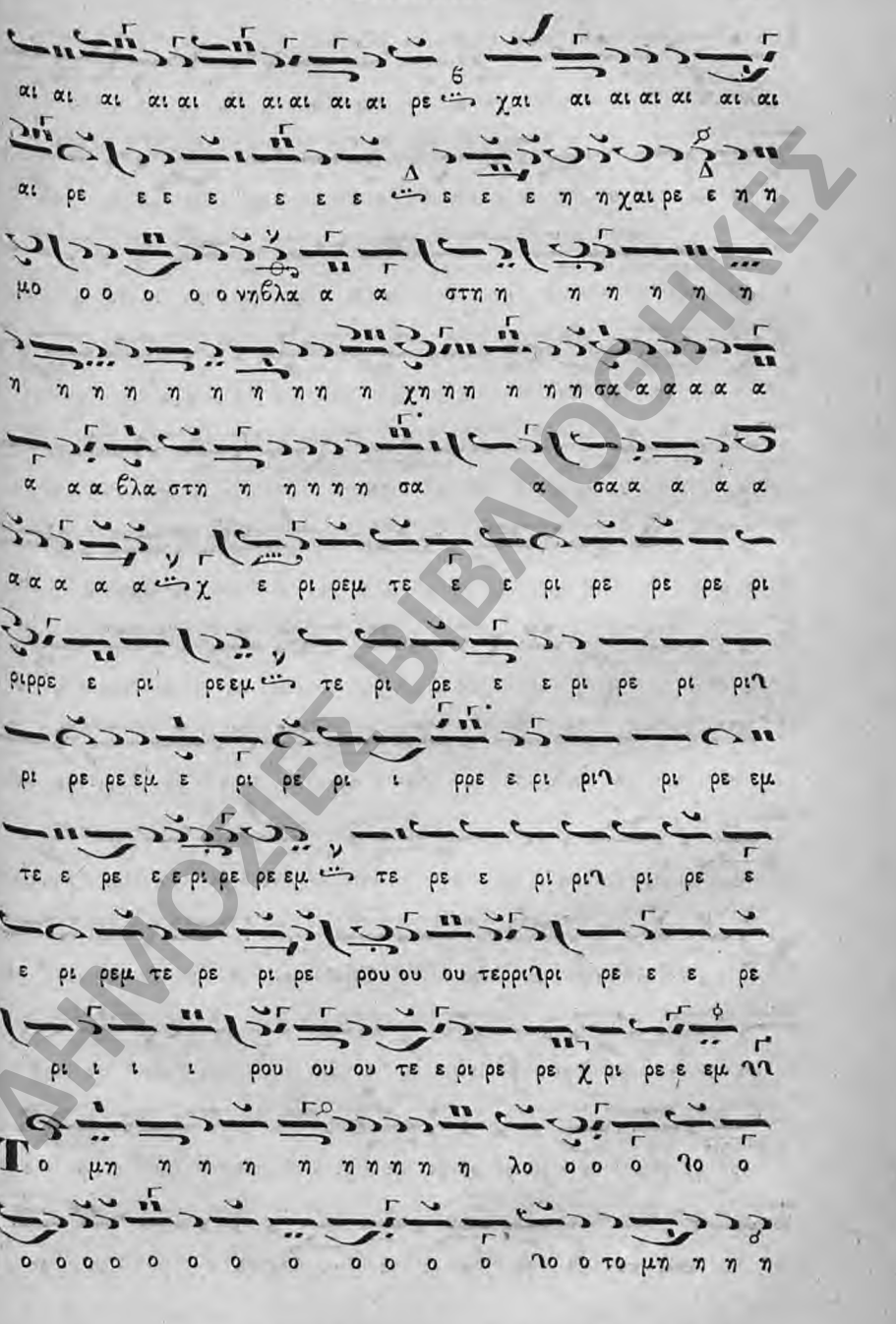

ΔΗΜΟΣΙΕΣ ΒΙΒΛΙΟΘΗΚΕΣ

Δημόσια Ιστορική Βιβλιοθήκη Ανδρίτσαινας

ΔΗΜΟΣΙΕΣ ΒΙΒΛΙΟΘΗΚΕΣ

Δημόσια Ιστορική Βιβλιοθήκη Ανδρίτσαινας

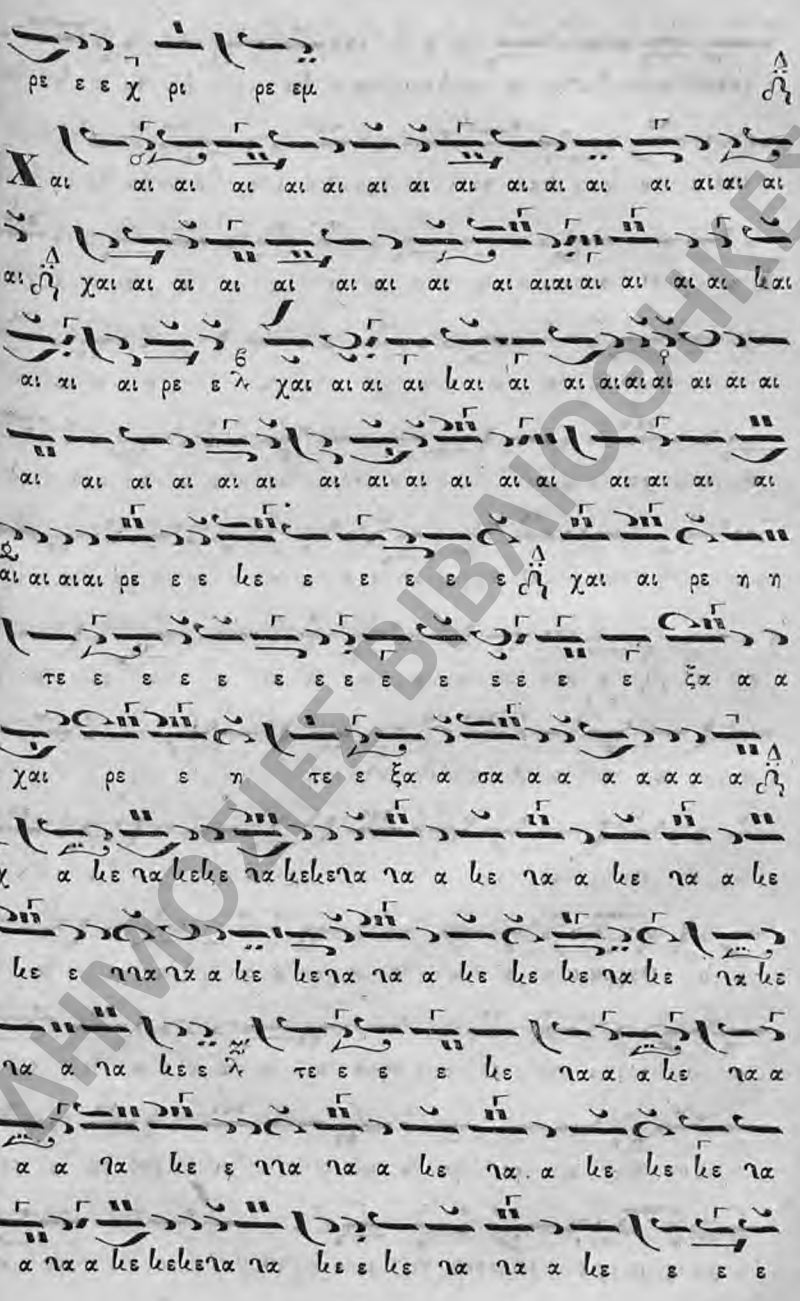

ΔΗΜΟΣΙΕΣ ΒΙΒΛΙΟΘΗΚΕΣ

Δημοσιο Ιστορική Βιβλιοθήκη Ανδρίτσαινας

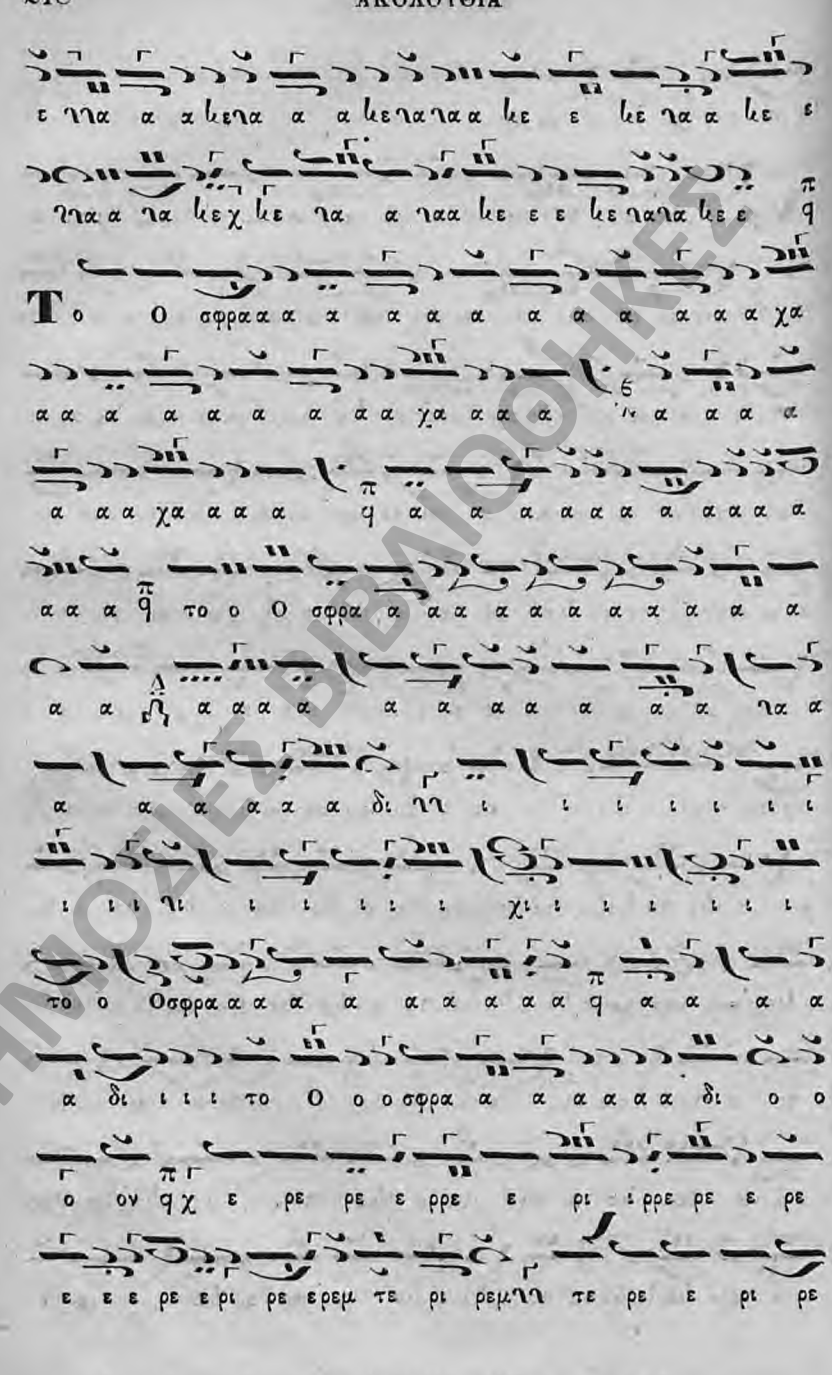

ΔΗΜΟΣΙΕΣ ΒΙΒΛΙΟΘΗΚΕΣ

Δημόσια Ιστορική Βιβλιοθήκη Ανδρίτσαινας

ΔΗΜΟΣΙΕΣ ΒΙΒΛΙΟΘΗΚΕΣ

Δημόσια Ιστορική Βιβλιοθήκη Ανδρίτσαινας

ΔΗΜΟΣΙΕΣ ΒΙΒΛΙΟΘΗΚΕΣ

Δημόσια Ιστορική Βιβλιοθήκη Ανδρίτσαινας

ΔΗΜΟΣΙΕΣ ΒΙΒΛΙΟΘΗΚΕΣ

Δημόσια Ιστορική Βιβλιοθήκη Ανδρίτσαινας

ΔΗΜΟΣΙΕΣ ΒΙΒΛΙΟΘΗΚΕΣ
Δημόσια Ιστορική Βιβλιοθήκη Ανδρίτσαινας

ΔΗΜΟΣΙΕΣ ΒΙΒΛΙΟΘΗΚΕΣ
Δημόσια Ιστορική Βιβλιοθήκη Ανδρίτσαινας

α α α α α Ἐν τῇ ἀρτοκλασίᾳ ἦχος β'. ἐκ τοῦ Δι. χ

Κυ ρι ε Ε λε η σον Κυ ρι ε Ε λε η σον Κυ

ρι ε Ε λε η σον χ

Κυ ρι ε Ε λε η σον Κυ ρι ε Ε λε η σον

Κυ ρι ε Ε λε η σον Κυ ρι ε Ε λε η σον Κυ

ρι ε Ε λε η σον Κυ ρι ε Ε λε η σον Κυ ρι

ε Ε λε η σον Κυ ρι ε Ε λε η σον Κυ ρι ε Ε

λε η σον Κυ ρι ε Ε λε η σον Τὸ τέλος χ

Κυ ρι ε Ε λε η σον Κυ ρι ε Ε λε η σον

Κυ ρι ε Ε χ λε ε η η η σο ον Θεοτοκίον τῆς ἀρτο-κλασίας ἦχος ά. Πα. χ

Θε ο το κε Παρ θε ε νε χαι ρε κε χα ρι τω με νη

Μα ρι α ο Κυ ρι ος με τα σου ϥ ευ λο γη με νη συ εν γυ

ναι ξι ϥ ϥ ϥ

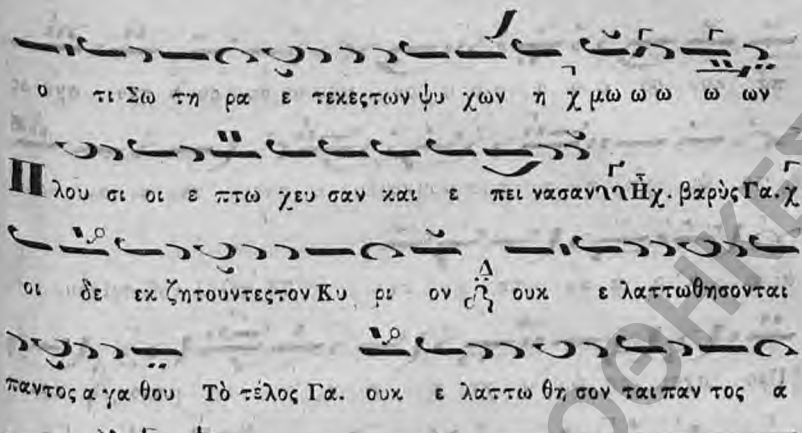

ΑΚΟΛΟΥΘΙΑ ΤΗΣ ΤΕΣΣΑΡΑΚΟΣΤΗΣ.

ΠΡΟΚΕΙΜΕΝΑ ΤΟΥ ΕΣΠΕΡΙΝΟΥ ΠΕΤΡΟΥ ΛΑΜΠΑΔΑΡΙΟΥ.

Ἦχος πλ. δ'. Νη.

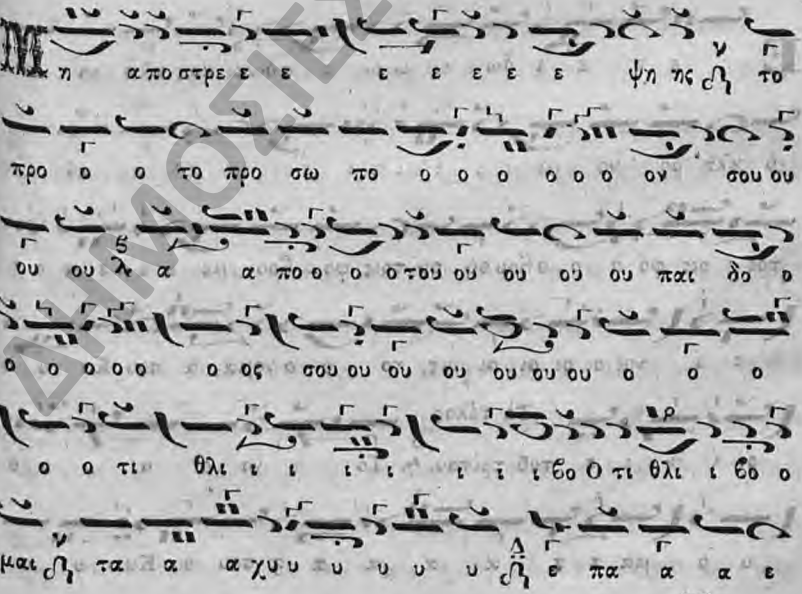
Μη α πο στρε ε ε ε ε ε ε ψη ης το
προ ο ο το προ σω πο ο ο ο ο ο ο ον σου ου
ου ου λ α α πο ο ο ο του ου ου ου ου παι δο ο
ο ο ο ο ο ος σου ου ου ου ου ου ου ο ο ο
ο ο τι θλι ι ι

πα κου σο ο ο ο ο ο ο ον μου ου ου ου λ προ σχε ες

τη ψυ χη η η η η μου καιλυ υ προ σαι αι αι αι

αι αι α α α αυ τη η ην Τὸ τέλος τοῦ τρίτου.

Προ σχες τη ψυ υ χη η η η η η μουου καιαι

αι αι αι αι αι αι αι λυ υ υ υ υ καιαι λυ υ τρω

ω σαι αι αι αι αι αι α α α α α αυ τη η η η η

η η η η η η η η ην Ἕτερον ἦχος λ πδ΄. Νη.

Ε ε ε ε δω ω ω ω ε ε δω ω κας κλη ρο ο

ο κλη ρο νο μι ι ι ι ι ι ι α α α αν λ

τοι οις φο ο ο ο βου ου ου τοις φο βου με ε ε ε ε ε ε

ε ε νοι οι οι οι οι οις το ο ο νομα α σου Κυ υ υ

Τὸ τέλος

ρι ι ι ι ε τοῦ τρίτου. Το ο νο ο ο ο ο ο

υ ο μα α α α α α α α σου ου Κυ υ υ υ

ΔΗΜΟΣΙΑ ΒΙΒΛΙΟΘΗΚΕΣ
Δημοσία Ιστορική Βιβλιοθήκη Ανδρίτσαινας

υ υ υ ρι ι ι ι ϊι ι ι ε ε ε ε ε ε ε ε

ε ε ε ε ε ε ε Πέτρου. Ἦχος ⸎α΄. Πα.

Θε ο το κε Παρ θε ε νε χαι ρε κε χα ρι τω με νη

Μα ρι α ο Κυ ρι ος μετα σου ϥ ευ λο γη με ε νη συ

εν γυ ναι ξι και ευ λο γη με νος ο καρ πος της κοι λι ας σου ϥ

ο τι Σω τη ρα ε τε κεις των ψυ χων η μων ϥ

Βα πτι στα του Χρι στου παντων η μων μνη σθη τι Ι ναρυ

σθω μεν των α νο μι ων η μων ϥ σοι γαρ ε δο θη χα ρις

πρε σβευ ειν υ περ η μων ϥ

Ι κε τευ σα τε υ περ η μων ϩ α γι οι Α ποστολοι

και α γι οι Πα αν τες ϩ ι να ρυ σθω μεν κιν δυ νων και

θλι ψεων ϥ η μας γαρ θερ μους προ στα α τας προς τον Σω

τη ηρα κε κτη με χ θα α α α α Π. Λαμπ. Ἦχος ⸎β΄. Πα.

Εἰς τὸ μέγα Ἀπόδειπνον.

ΔΗΜΟΣΙΕΣ ΒΙΒΛΙΟΘΗΚΕΣ

Δημόσια Ιστορική Βιβλιοθήκη Ανδρίτσαινας

Μεθ τι μων ο Θε ος γνω τε Ε θνη καιητ τα σθαι ο

τι μεθ η μων ο Θε ος

Ε πα κου σα τε ε ως ε σχα του της γης ο

τι μεθ η μων ο Θε ος

Ι σχυ κο τες ητ τα σθε ο τι μεθ η μων ο Θε ος

Ε αν γαρ πα λιν ι σχυ σητε και πα λιν ητ τη θη σε σθε

ο τι μεθ η μων ο Θε ος

Και ην αν βου λην βου λευ σε σθε δι α σκε δα σει Κυ ρι

ος ο τι μεθ η μων ο Θε ος

Και λο γο ον ε αν λα λη σε τε ου μη εμ μει νη εν

η μιν ο τι μεθ η μων ο Θε ος

Τον δε φο βον η μων ου μη φο βη θω μεν ου δε

μη τα ρα χθω μεν ο τι μεθ η μων ο Θε ος

ΔΗΜΟΣΙΕΣ ΒΙΒΛΙΟΘΗΚΕΣ
Δημόσια Ιστορική Βιβλιοθήκη Ανδρίτσαινας

Κυ ρι ον δε τον Θε ον η μων αυ τον α γι α σωμεν

και αυ τος ε σται η μιν φο βος ο τιμεθ η μων ο Θε ος

Και ε αν ε παυ τω πε ποι θως ω ε σταιμοιεις α γι

α σμον ο τι μεθ η μων ο Θε ος

Και πε ποι θως ε σο μαι επ αυ τω και σω θη σομαι δι αυ

του ο τι μεθ η μων ο Θε ος

Ι δου ε γω και τα παι δι α α μη ε δω κεν ο Θε

ος ο τι μεθ η μων ο Θε ος

Ο λα ος ο πο ρευ ο με νος εν σκο τι ει δεφως με

γα ο τι μεθ η μων ο Θε ος

Οι κα τοι κουν τες εν χω ρα και σκι α θα να α τουφως

λαμψει εφ η μας ο τι μεθ η μων ο Θε ος

Ο τι παι δι ον ε γεν νη θη η μιν υι ος και ε δο

ΔΗΜΟΣΙΕΣ ΒΙΒΛΙΟΘΗΚΕΣ
Δημόσια Ιστορική Βιβλιοθήκη Ανδρίτσαινας

θη η μιν ο τιμεθη μων ο Θε ος

Ο η αρ χη ε γεν νη θη ε πι του ω μου αυ του

ο τιμεθ η μων ο Θε ος

Και της ει ρη νης αυ τουουκ ε στιν ο ρι ον ο τιμεθ η μων ο Θεος

Και κα λει ται το ο νο μα αυ του με γα λης βουλης

αγ γε λος ο τιμεθ η μων ο Θε ος

Θαυ μα στος συμβουλος ο τιμεθημων ο Θε ος

Θε ος ι σχυ ρος ε ξου σι α στης αρ χων ει ρη νης

ο τιμεθ η μων ο Θε ος

Πα τηρτου με λον τοςαι ω νος ο τι μεθ η μων ο Θε ος

Δο ξα Πα τρι και Υι ω και α γι ω Πνευ μα τι

ο τιμεθη μων ο Θε ος

Και νυν και α ει και εις τους αι ω νας των αι ω

ΔΗΜΟΣΙΕΣ ΒΙΒΛΙΟΘΗΚΕΣ

Δημόσια Ιστορική Βιβλιοθήκη Ανδρίτσαινας

νων α μην ο τιμεθη μων ο Θε ος

Μ εθ η μων ο Θε ος γνω τε Ε θνηκαιητ τασθε ο τι

Στάσις β'.

μεθη μω ων ο Θε ο ο ο χ ο ο ος Ἦχος β'. Βου. χ

Η α σω μα τος φυ σις τα Χε ρου βιμ α συ γει

τοις σε υ μνοις δο ξο λο γει

Ε ξα πτε ρυ γα ζω α τα Σε ρα φιμ ταις α παυ σταις

φω ναις σε υ πε ρυψοι

Τ ων αγ γε λων τε πα σα η στρατι α τρι σα γι οις

σε α σμα σιν ευ φημει

Π ρο γαρ παν των υ παρχεις ο ων Πα τηρ και συν α ναρ

χον ε χεις τον σον Υι ον

Κ αι ι σο τι μον φε ρον πνευ μα ζω ης της Τρι

α δος δει κνυ εις το α με ρες

ΔΗΜΟΣΙΕΣ ΒΙΒΛΙΟΘΗΚΕΣ

Δημόσια Ιστορική Βιβλιοθήκη Ανδρίτσαινας

Π α να γι α Παρ θε νε Μη τηρΘε ου Δ οι του λο

γου αυ το πται και υπουργοι. 6

Π ρο φη των και μαρ τυ ρων παν τες χο ροι Δ ως α

θα να τον ε χον τες τηνζω ην 6

Υ περ παν των προ σδευσα τε εκ τε νως Δ ο τι παν

τες υ παρ χω μεν εν δεινοις 6

Ι να παν τες ρυ σθεν τες του πο νη ρου Δ των Αγ γελων

βο η σω μεν την ω χ δη η την Στάσις γ'. Βου. Θ 6 Γ χ

Π α να γι ι α Δε σποι να Θε ο το κε πρε σδευ

ε υπερ η μων των α μαρ τω λων 6

Π α να γι ι α Δε εσποινα Θε ο το κε πρε

σδευ ε η περ η μων των αμαρ τω λων 6

Π α σαι αι ου ρα νι ε Δυ να μεις τον Α γι ων Α

ΔΗΜΟΣΙΕΣ ΒΙΒΛΙΟΘΗΚΕΣ
Δημόσια Ιστορική Βιβλιοθήκη Ανδρίτσαινας

γε λων και Αρ χαγ γε λων πρε σβευ σα τε υ περ η μων των

α μαρ τω λων

Α γι ε Ι ω αν νη Προ φη τα καιΠροδρομε και

Βα πτι στα του Κυ ρι ου η μων Ι η σου Χρι στου πρε

σβευ ε ε περ η μων των α μαρ τω λων

Α γι οι εν δο ξοι Α πο ο στο λοι Προ φη ται

και Μαρ τη ρες και παν τες Α γι οι πρε σβευ σα τε

υ περ η μων των α μαρ τω λων

Α γι ε εν δο ξε με γα λο μαρ τυς τουΧρι στου

τρο παι ο φο ρε καιθαυ μα τουρ γε Γε ωρ γι ε πρε σβευ ε

υ περ η μων των α μαρ τω λων

Α γι ε εν δο ξε με γα λο μαρ τυς του Χρι στουΔημη

τρι ε πρε σβευ ε υπερ η μων των α μαρ τω λων

ΔΗΜΟΣΙΕΣ ΒΙΒΛΙΟΘΗΚΕΣ

Δημόσια Ιστορική Βιβλιοθήκη Ανδρίτσαινας

Ο σι οι Θε ο φο ροι Πα τε ρες η μων Δ Ποι με νες

και Δι δα σκα λοι της οι κου με νης πρε σβευ σα τε υ

περ η μων των α μαρ τω λων Β

Η α ητ τη τος και α κα ταληπτος και θει α δυ να

μις του Τι μι ου και Ζω ο ποι ου Σταυ ρου Δ μη εγ

κα τα λι πης η μας τους α μαρ τω λους Β

Ο Θε ος ι λα σθητι η μιν τοις α μαρ τω λοις

Κ αι ε λε η σον η χ μα α ας (δὶς) τὸ τέλος Δ

Κοντάκιον τοῦ Μεγάλου Κανόνος

Ψ υ χη η η μουου ου ου ου Πέτρου Λαμπ. Ἦχος πβ'. Βου.

ψυ υ υ υ χη η ημουα α να α α α στα α α τι ι

ι ι ι ι ι κα α α α θεε ε ευ δεις Β το τε

ε ε λο ο ο ο ος ε ε ε εγ γι ι ι ι ι ζει καται

με ε ε ελ λει ει ει εις θο ο ο ο ο ο ο

ΔΗΜΟΣΙΕΣ ΒΙΒΛΙΟΘΗΚΕΣ
Δημόσια Ιστορική Βιβλιοθήκη Ανδρίτσαινας

ρυ υ υ υ βει ει ει ει σθαι α να α α νη η η

η η ψο ο ο ον ου ουουν ι ι να φει ει ει ει ση η η

η ται αι αι αι αι αι σου Χρι ι στο ο ο ος ο ο ο

ο ο Θε ε ος χ ο παν τα χου πα α ρων και αι τα πα α

α α αν τα α πλη η η ρων Γρηγ. Πρωτ. Ἦχος ᾱ β΄. Βου.

Ψυ χη η η μου ψυ υ χη η η μου α να στα τι ι ι κα α

θε ε ευ δεις το τε ε ε λος ε εγ γι ι ι ζει και

με λεις θο ο ο ρυ υ βει ει ει σθαι α να α α νη ψοον

ου ουουν ι ι να φει ει ει ει ση η ται αι αι αι σουου

ου ου ου ου Χρι ι ι στο ο ος ο ο Θε ε ε ος

ο παν τα χου πα α ρων και αι τα πα α α α αν τα α

πλη η η ρων Ὁ Εἱρμὸς τῆς Θ. Ὠδῆς. Πέτρου Βυζαντίου. Ἦχος. ᾱ β΄ Δι.

Α α σπορουουσυλ λη η η ψε ω ως ο το ο ο

Δημόσια Ιστορική Βιβλιοθήκη Ανδρίτσαινας

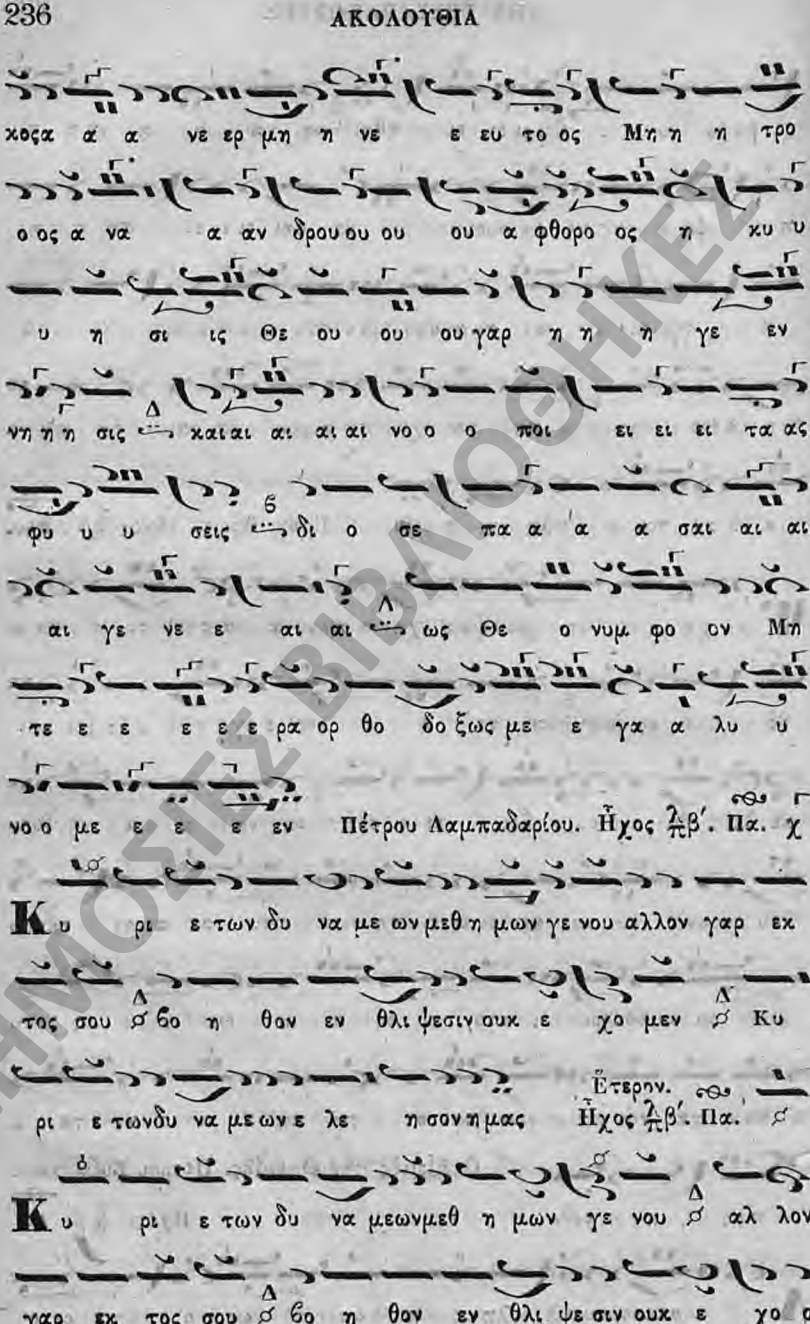

κοςα α α νε ερ μη η νε ε ευ το ος Μη η η τρο

ο ος α να α αν δρου ου ου ου α φθορο ος η κυ υ

υ η σι ις Θε ου ου ου γαρ η η η γε εν

νη η η σις Δ καιαι αι αι αι νο ο ο ποι ει ει ει τα ας

φυ υ υ σεις ϛ δι ο σε πα α α α σαι αι αι

αι γε νε ε αι αι Λ ως Θε ο νυμ φο ον Μη

τε ε ε ε ε ρα ορ θο δο ξως με ε γα α λυ υ

νο ο με ε ε ε εν Πέτρου Λαμπαδαρίου. Ἦχος ⸎ β΄. Πα. χ

Κυ ρι ε των δυ να με ων μεθ η μων γε νου αλλον γαρ εκ

τος σου Δ ϛ βο η θον εν θλι ψεσιν ουκ ε χο μεν Λ ϛ Κυ

ρι ε τωνδυ να με ων ε λε η σον η μας Ἕτερον. ⸎ Ἦχος ⸎ β΄. Πα. ϛ

Κυ ρι ε των δυ να μεωνμεθ η μων γε νου Δ ϛ αλ λον

γαρ εκ τος σου Δ ϛ βο η θον εν θλι ψε σιν ουκ ε χο ο

ΔΗΜΟΣΙΕΣ ΒΙΒΛΙΟΘΗΚΕΣ
Δημόσια Ιστορική Βιβλιοθήκη Ανδρίτσαινας

μεν Κυ ρι ε τωνδυ να με ων ε λε η σον η μας

Κυ ρι ε των δυ να με ε Τὸ τελευταῖον Ἦχος πλ. β΄. Πα. χ

ω ωνμεθ η μω ω ωνγε ε ε ε νου α αλ λον γαρ εκ

το ο ο ος σου βο η θον εν θλι ι ψε σιν ουουκ

ε ε χο ο ο με εν Κυ υ ρι ε τω ω ων δυ

να α α με ων ε ε λε ε η η η σο ον η η η

μα α α α ας Θεοτοκίον. Ἦχος β΄. Δι.

Πα να γι ι α α Θε ο το ο ο κε τοον χρο νο ο

ον τη η ης ζω η ης μου ου μη ε εγ κα α τα

λι ι ι πης με ανθρω πι νη προ ο ο στα σι ι ι

α α μη κα τα α πι στε ευ σης με αλλαυ τη η

αε τι ι ι λα α βουουου καιαι αι ι ε ε λε ε ε ε

η η σο ο ον με Πέτρου Ηαμπαδαρίου. Ἦχος β΄. Δι.

ΔΗΜΟΣΙΕΣ ΒΙΒΛΙΟΘΗΚΕΣ
Δημόσια Ιστορική Βιβλιοθήκη Ανδρίτσαινας

ΔΗΜΟΣΙΕΣ ΒΙΒΛΙΟΘΗΚΕΣ
Δημόσια Ιστορική Βιβλιοθήκη Ανδρίτσαινας

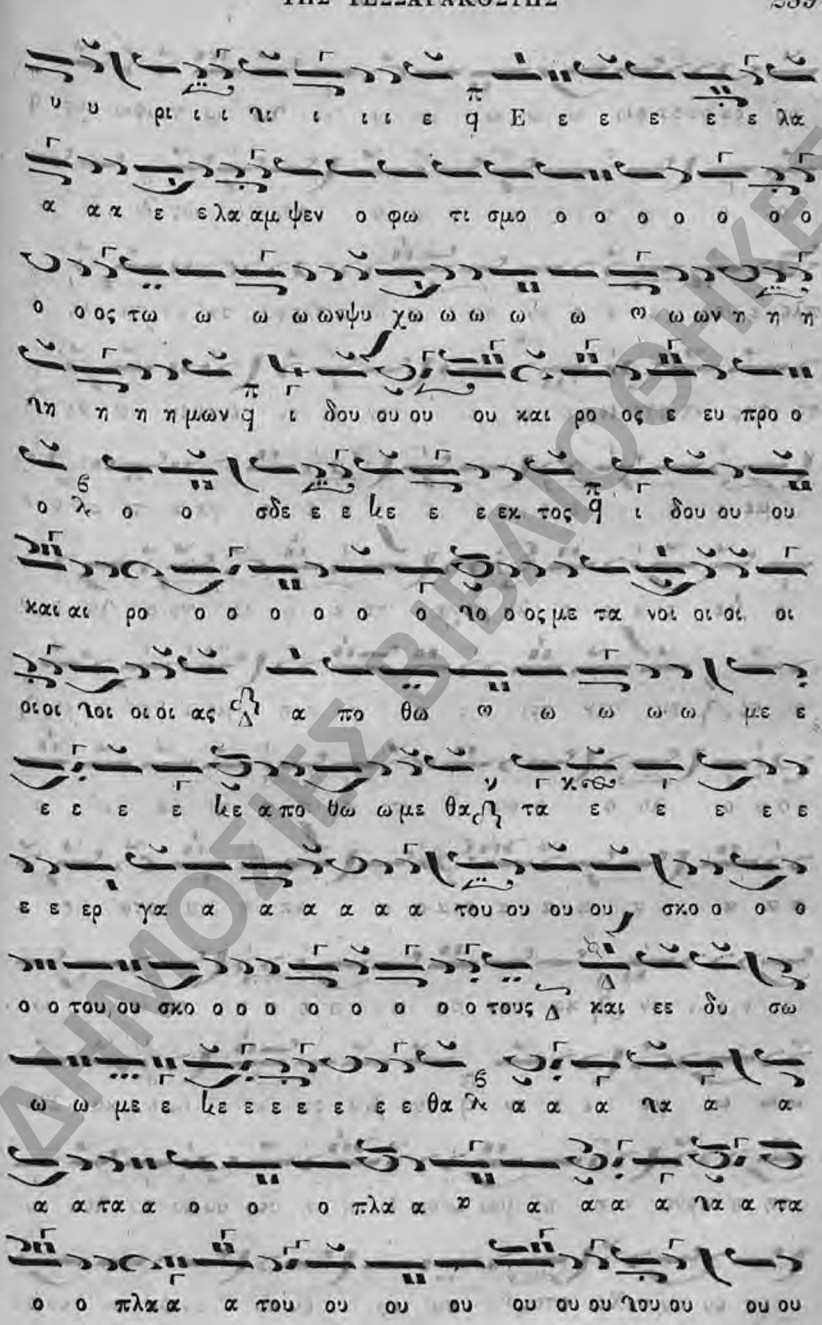

ΔΗΜΟΣΙΕΣ ΒΙΒΛΙΟΘΗΚΕΣ

Δημόσια Ιστορική Βιβλιοθήκη Ανδρίτσαινας

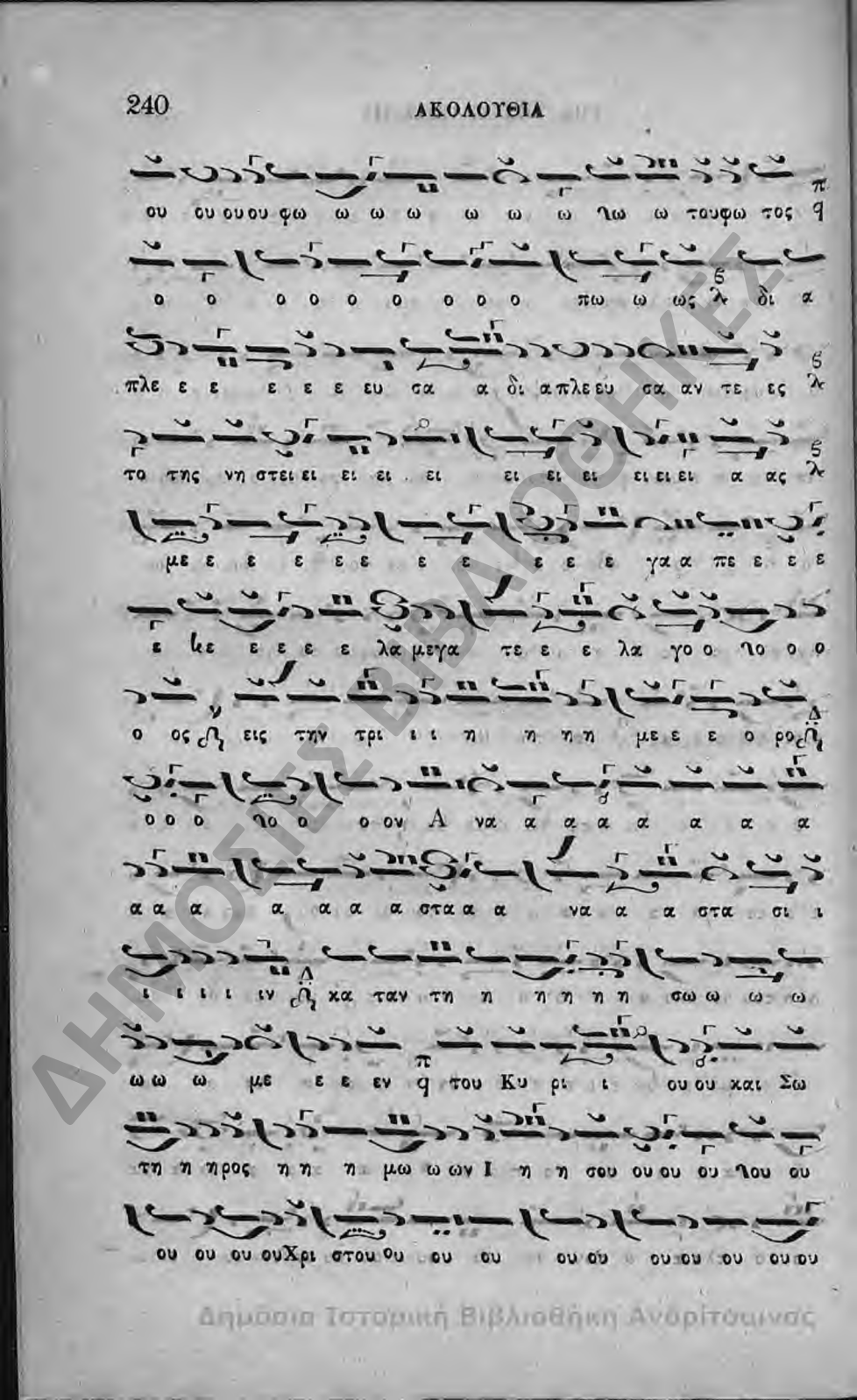

ΔΗΜΟΣΙΕΣ ΒΙΒΛΙΟΘΗΚΕΣ
Δημόσια Ιστορική Βιβλιοθήκη Ανωρίτουμνας

ου ⸗ε ε ου ου ου ου ου ου ου ⸗ου ου ου ου ου ου ου ⸗ου ου

σω ζο ο ον το ο ο ο ος ⸗τα α α ας ψυ υ υ υ

Τῇ β΄. Κυριακῇ τῶν Νηστειῶν.

χα τας ψυ χας η η η μω ων Τοῦ αὐτοῦ. Ἦχος ⸗δ΄. Νη.

ε ε ε ε ε ευ τε ε ⸗ε ε ε ε ⸗εκ κα θα

α α α α α α α α α ρω ω ω ω με εν⸗

ε αυ του ευ ου ου ου ου ους εν ε ε λε ε η μο

συ υ υ υ υ υ υ ναι αις ⸗ναι οι κτι ι ιρ μοι οι οις

πε νη η η η η η η η η η των⸗ μη σαλ πι ι ι

ι ι ι ι ζο ο μη η σαλ πι ι ζο ο ον τες ⸗μη

δη μο ο σι ι ε ε ευ ο ο ο ο ο ο ον τες⸗ η μων τη

ην ε ευ ποι ι ι ι ι ι ι ι α α α α α αν ⸗

μη ε πι ι γνω ω ω ω ω ω ω ω ω ω ω ω τω

η α ρι στε ρα α α α α α q τη η η η ης δε ξι

ΔΗΜΟΣΙΕΣ ΒΙΒΛΙΟΘΗΚΕΣ
Δημόσια Ιστορική Βιβλιοθήκη Ανδρίτσαινας

ΔΗΜΟΣΙΕΣ ΒΙΒΛΙΟΘΗΚΕΣ
Δημόσια Ιστορική Βιβλιοθήκη Ανδρίτσαινας

Τῇ γ'. Κυριακῇ τῶν Νηστειῶν.

ωνωςφι λα α' αν θρω ω ω ω πος Ἦχος πλ. δ'. Νη.

Χα λι νου ου ου ου ου ουους q α α α α α α πο ο

πτυ υ υ υ υ υ ηυ υ υ υ υ υ υ σας τυ ου ου

ου ους Πα τρι ι ι τουςΠατρι ι κου ου ηου ου ου ους ϟ α

στα α α τω φρε ε ε νι ι ι ι ι ι ι ι τοις

κτη νω δε ε σι της α μαρ τι ι ι ι ι ι ι α α

α ας λο ο ο ο γισμοις συ υ υ νε ε ζη η η η

η η ηη η η σκ ϟ ο ο ο ο ο λο ο ον μου τον

βι ι ι ι ι ι ι ι ι ι ον q δα πα νη η η η

η σκ α α α ας α α α α α α α α α σωω

ω ω α α σω ω ω ω ω ω ω τω ω ηω ω ω ω ω

ω ω ως ο q τα α α α α α α α α α α α λα α

α α α ας ε γω ω ω ω τρο φη η τς δελει πο ο

ΔΗΜΟΣΙΕΣ ΒΙΒΛΙΟΘΗΚΕΣ

Δημοσια Ιστορική Βιβλιοθήκη Ανδριτσαινας

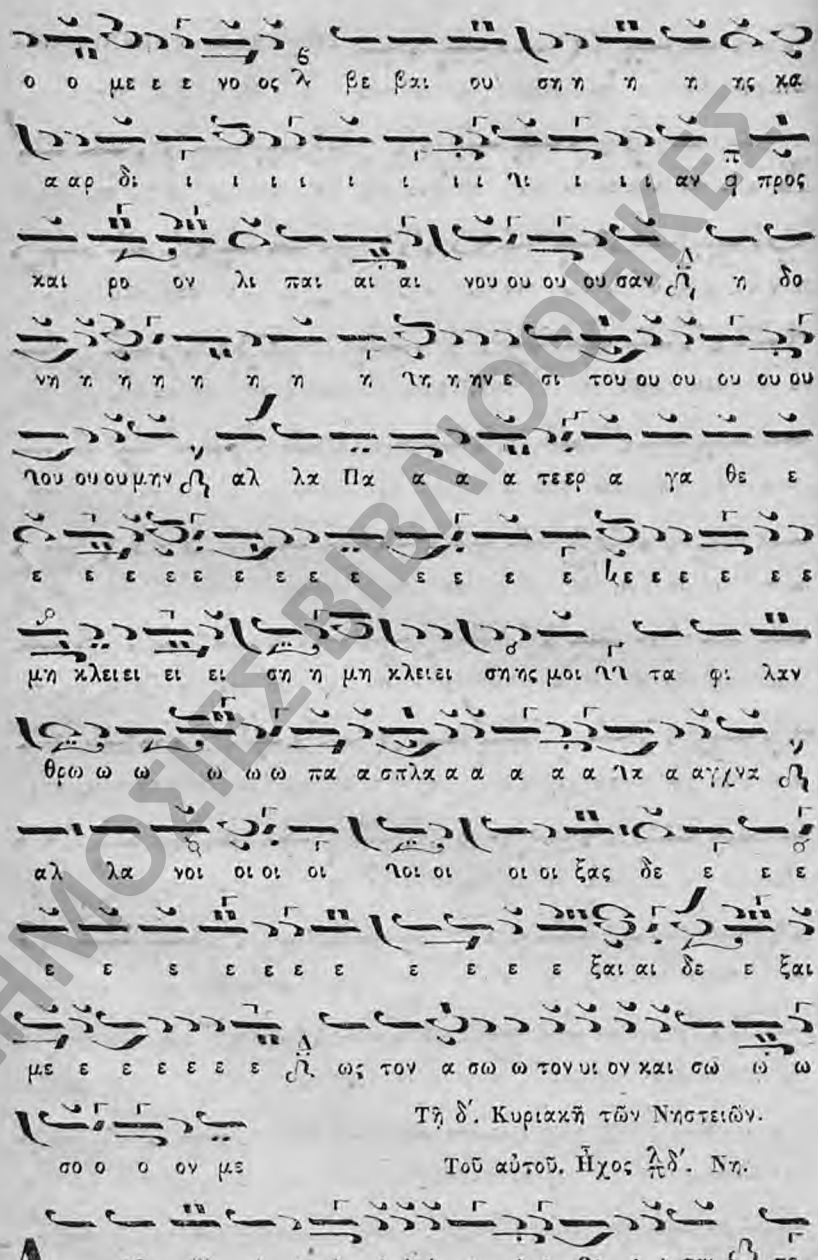

Τῇ δ΄. Κυριακῇ τῶν Νηστειῶν.

Τοῦ αὐτοῦ. Ἦχος ᾱ δ΄. Νη.

ΔΗΜΟΣΙΕΣ ΒΙΒΛΙΟΘΗΚΕΣ
Δημόσιο Ιστορική Βιβλιοθήκη Ανδρίτσαινας

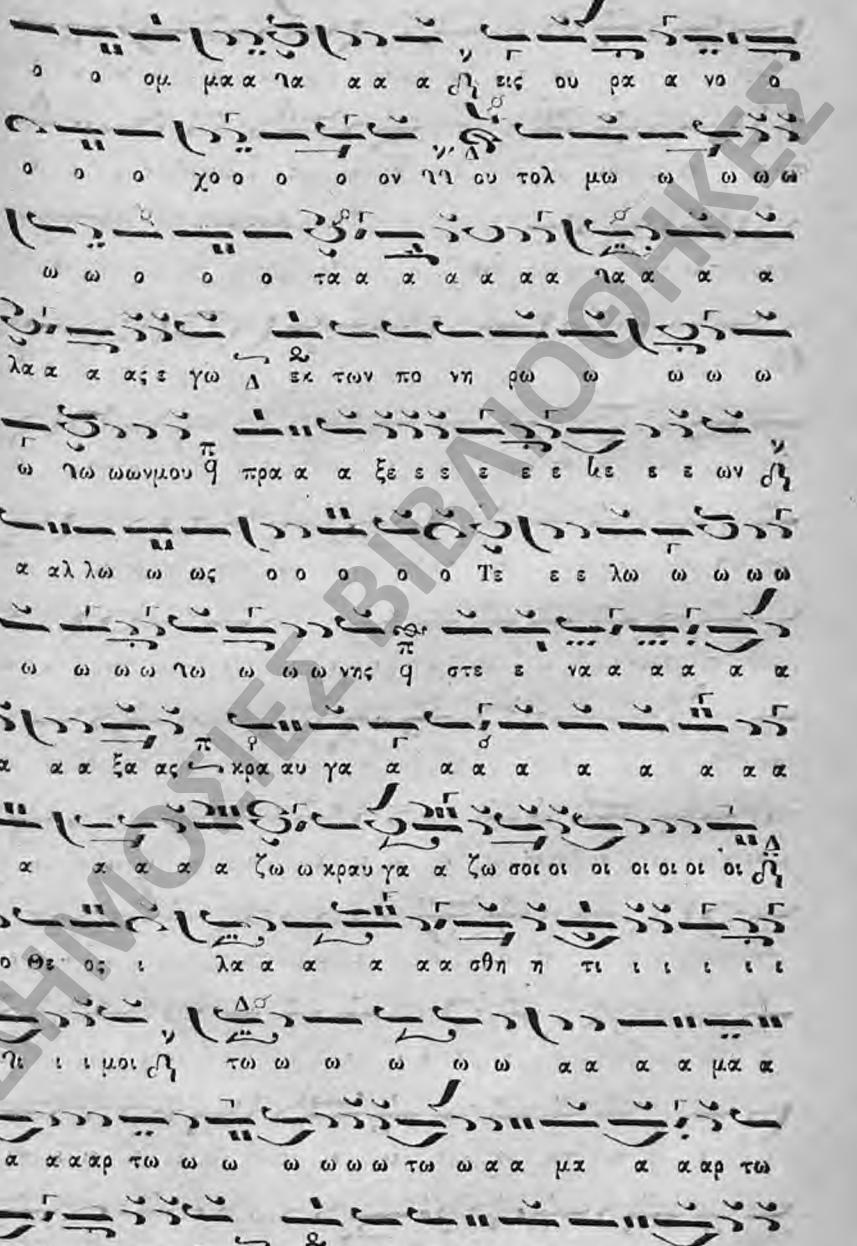

ΔΗΜΟΣΙΕΣ ΒΙΒΛΙΟΘΗΚΕΣ

Δημόσια Ιστορική Βιβλιοθήκη Ανδρίτσαινας

κρι ι ι ι σε ε ε ω ως λ ρυ υ υ υ υ υ υ

σαι αι αι αι ρυ υ σαι αι αι με ε ωςμο νος ε ε ε

Τῇ ε΄. Κυριακῇ τῶν Νηστειῶν.

ε ευ σπλα α α αγχνος

Τοῦ αὐτοῦ. Ἦχος βαρύς Γα.

Ο το ο ο ο ον α α α α αμ πε ε ε ε

λω ω ω ω ω να φυ τε ε ε ε ε ε ευ σα λα α

ας λλ και τους ε ερ γα α α α α λα α α α α

α α ταις κα α λε ε ε ε ε ε σα λα α α

ας λλ ε ε ε εγ γυ υ υ υ υ υς υ υ υ πα α α α

α αρ χει ει ει ει ει ει ει ει ει Σω ω ω ω ω ω ω

τη λη η η η ηρ δε ε ε ε ε ευ τε ε ε ε ε ε

ε ε ε κε ε ε ε ε ε ε ε ε κε ε ε ε ε

ε ε οι της νη στει ει ει ει ει ει ει ει ας

α γω ω ω ω νι σταιαι αι αι αι αι αι αι αι αι

ΔΗΜΟΣΙΕΣ ΒΙΒΛΙΟΘΗΚΕΣ
Δημόσια Ιστορική Βιβλιοθήκη Ανδρίτσαινας

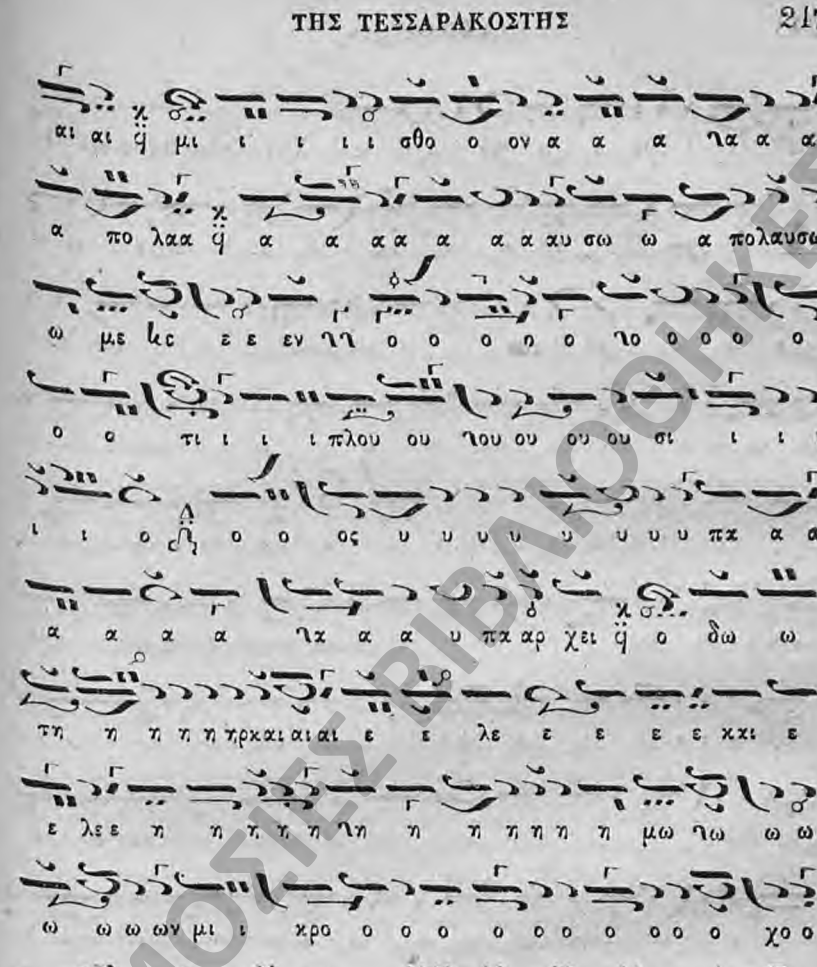

ΔΗΜΟΣΙΕΣ ΒΙΒΛΙΟΘΗΚΕΣ
Δημόσια Ιστορική Βιβλιοθήκη Ανδριτσαίνας

ε ε ε ε λε ε ο ηο ο ο ος Τοῦ αὐτοῦ. Ἦχος λ πβ΄. Πα-

Λη σται αι ι αι αι ηαι αι αι αι αι αι αι αι

αι αι αι αι αι αι αι αι αις λο γι σμοι οι οι οι οι ηοι οι οι

οι οι οι οις πε ρι πε σω ω ω ω ω ων ο ο

ο ο Λ α α ο Λ δαμ. ε εκ λα α α α α α

α α πη το ο ο ο ο ον νουου ου ου ου ου ουν τραυ

μα α α α α α α τι ι ι σθει ει ει ει

ει ει εις τη η η ην ψυ υ υ την ψυ χην και ε ε

ε ε ε κει ει ει και ε ε και ε ει το γυ μνο ο

ο ο ο ος α α αν τι ι ι ι λη η η η η η ψε

ε ε ε ε ε ε α αν τι ι λη η η η ψε ε αν τι

λη ψε ω ω ω ω ω ω ω ω ω ως ου ου ου ου

ου ου ου ου ου ου ου ου ου ου ηουου τε ε ε ε

ΔΗΜΟΣΙΕΣ ΒΙΒΛΙΟΘΗΚΕΣ
Δημόσια Ιστορική Βιβλιοθήκη Ανδρίτσαινας

ΔΗΜΟΣΙΕΣ ΒΙΒΛΙΟΘΗΚΕΣ
Δημόσια Ιστορική Βιβλιοθήκη Αγρίνιου

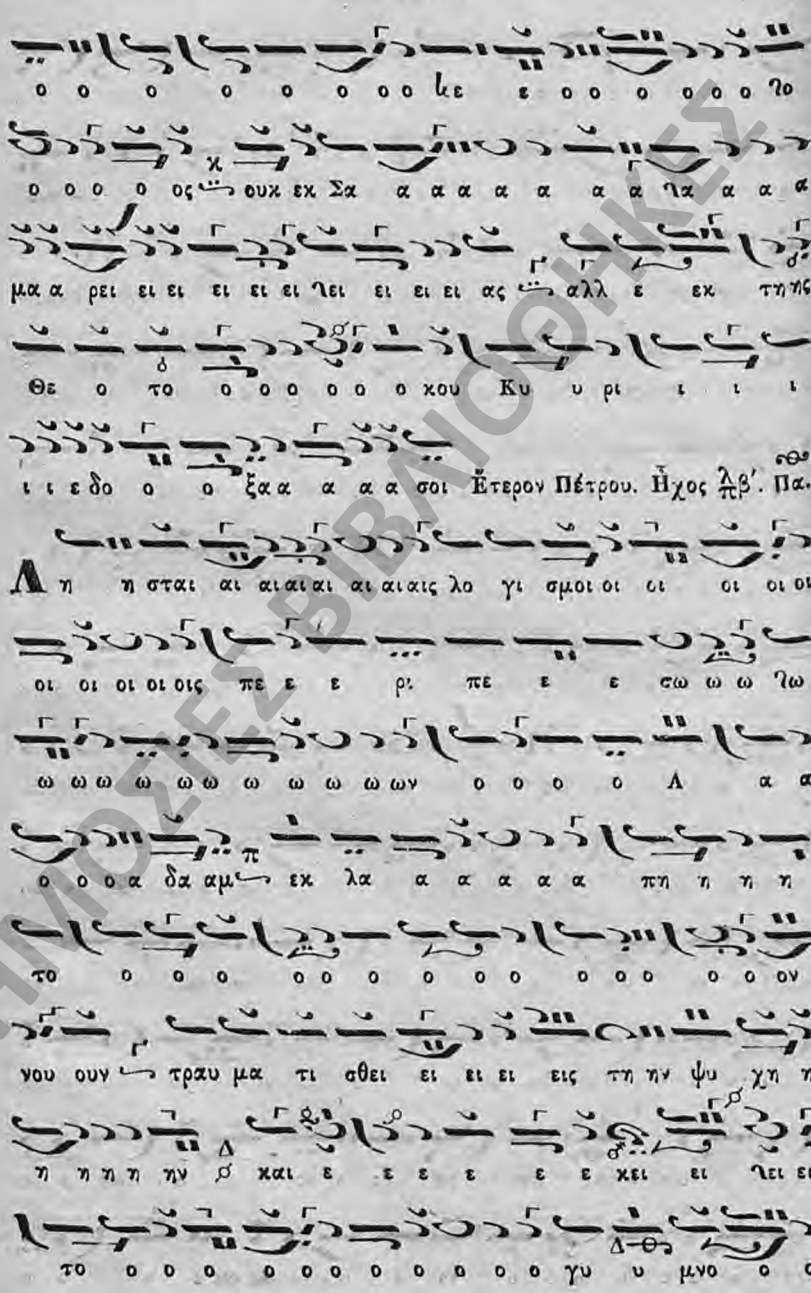

ΔΗΜΟΣΙΕΣ ΒΙΒΛΙΟΘΗΚΕΣ
Δημοσια Ιστορική Βιβλιοθήκη Ανδρίτσαινας

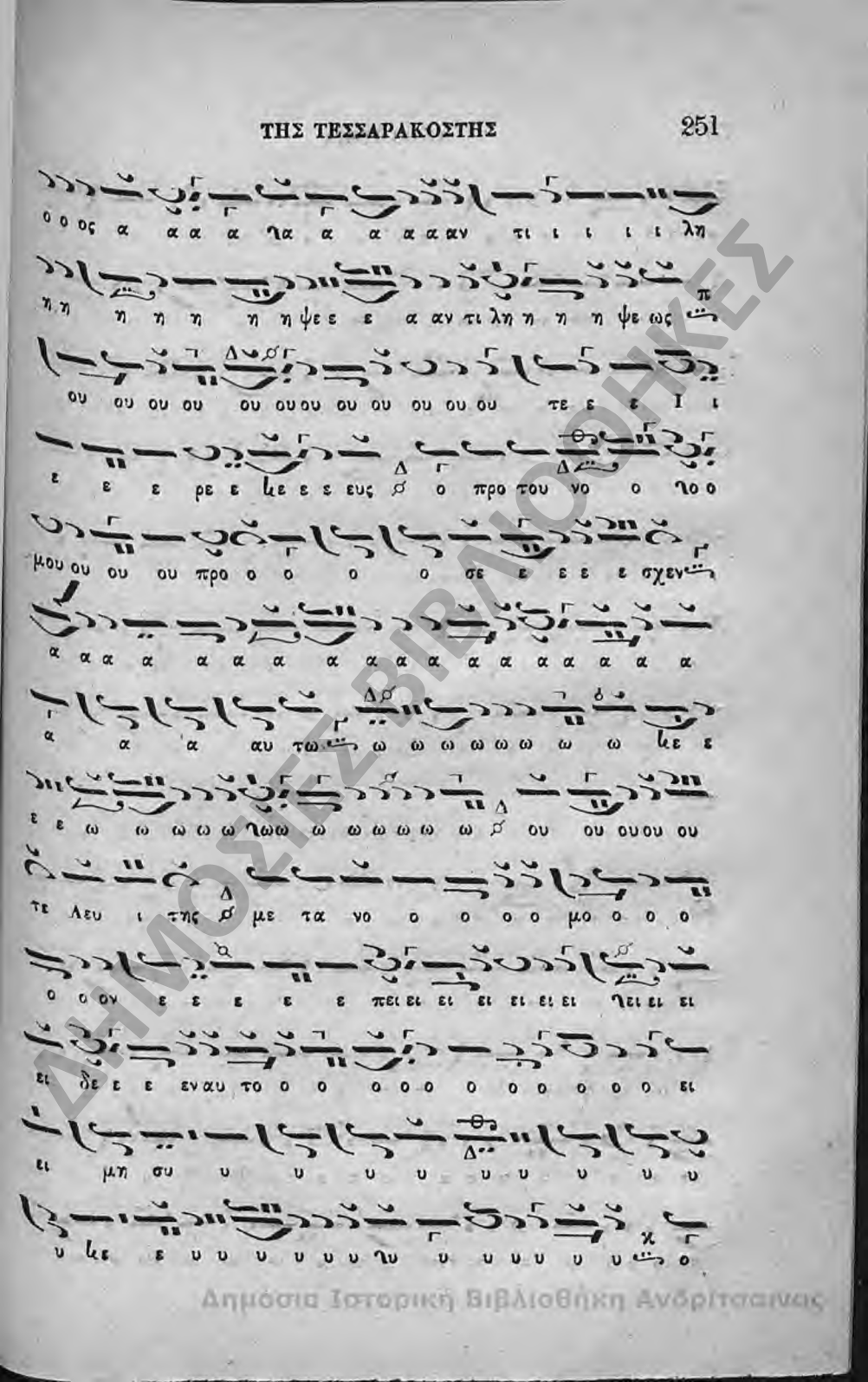

ΔΗΜΟΣΙΕΣ ΒΙΒΛΙΟΘΗΚΕΣ
Δημόσια Ιστορική Βιβλιοθήκη Ανδρίτσαινας

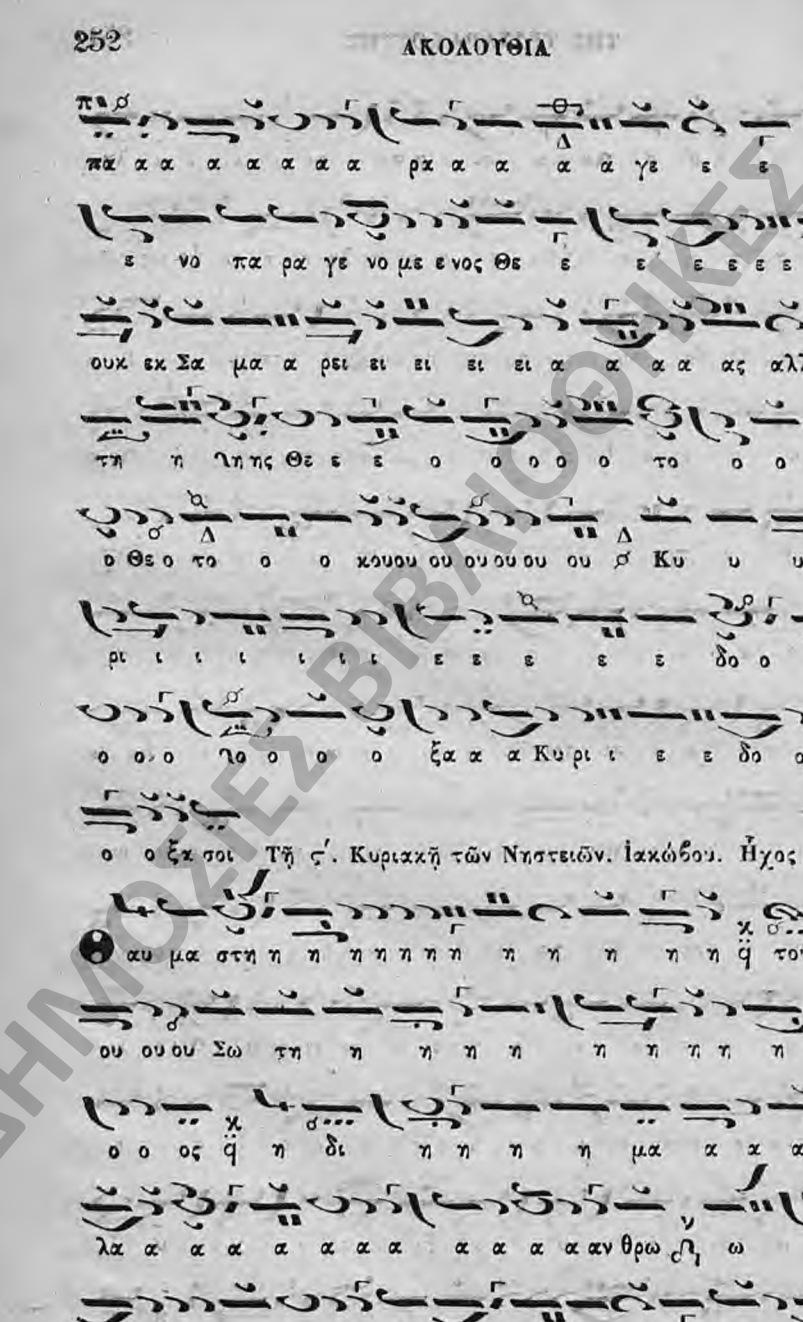

ΔΗΜΟΣΙΕΣ ΒΙΒΛΙΟΘΗΚΕΣ
Δημόσια Ιστορική Βιβλιοθήκη Ανδρίτσαινας

ΔΗΜΟΣΙΕΣ ΒΙΒΛΙΟΘΗΚΕΣ

Δημόσια Ιστορική Βιβλιοθήκη Ανδρίτσαινας

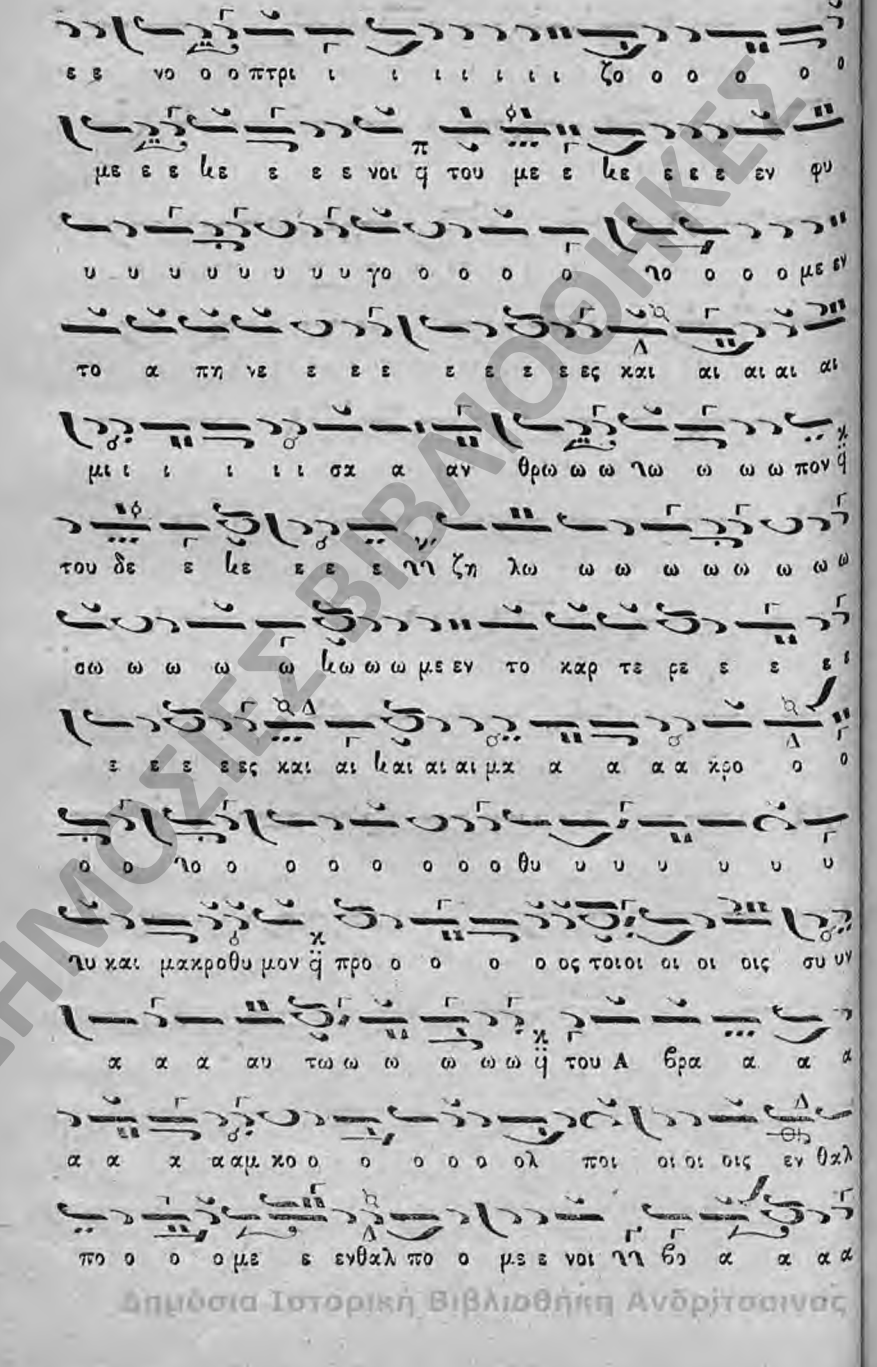

ΔΗΜΟΣΙΕΣ ΒΙΒΛΙΟΘΗΚΕΣ
Δημόσια Ιστορική Βιβλιοθήκη Ανδρίτσαινας

α α α ια α α α α α α αν ϊ δι και ο κρι

ι ι ι τα Κυυ υ υ υ υ υ ρι ι ι ι ι ι

ι ι ιι ι Κυ ρι ι ε ε δο ο ο ο ο ο ιο ο ο

ο ο ξα α α α α α α ια α δο ξα σοι

Εἰς τὸν Ἀκάθιστον ὕμνον.

ε κε ε ε ε ε ο ο ο ο ο ο Ἦχος ἅ δ΄. Νη.

ο ο ο ο ο ο ο ο ο ο ιο ο ο ος Κυυ υ

υ υ υ υ υ υ υ υ υ υ υ υ υ ρι ι ιι ι ι

ε ι ι ιι ι ι ι ιι ι ι ι ι χι ι ι ι

ιι ι ι ι ι ι ι ι ι ι ι ι ι ι ι ι

ι ι ι ιι ι ι ι ι ι ι ο ο ο ο ο ο ο

ο ο ο ο ο ο ιο ο ο ο ο ο ο ο ο ο ο

ο ο ο ο ο ο ο ιο ο ο ο ο ο ος και αι κι αι αι αι

αι αι ε πε ε ε ε κε ε ε ε ε ε κε ε

ΔΗΜΟΣΙΕΣ ΒΙΒΛΙΟΘΗΚΕΣ
Δημόσια Ιστορική Βιβλιοθήκη Ανδρίτσαινας

ΔΗΜΟΣΙΕΣ ΒΙΒΛΙΟΘΗΚΕΣ
Δημοσια Ιστορική Βιβλιοθήκη Ανδρίτσαινας

τι ι ι ι ι ηι ι ι ι ι ι ι Κυ υ ρι ι ι ι

Ἕτερον σύντομον.

ι ι ι ι ηι ι Κυ ρι ι ι ου ου ου Ἦχος λ δ΄. Νη.

Θ ε ε ε ε ε ο ο ο ος Κυ υ υ υ ρι ι

ος ηη και αι αι αι ε ε ε ε πε ε φα α α

νε ε εν η η η η η μιν ζη ευ λο ο ο γη η

με ε ε ε νο ο ο ο ος ο ε ερ χο ο με

νο ο ος ϥ εν ο νο ο μα τι ι Κυ υ ρι ι ηι

ι ι ου

Ἕτερον σύντομον Ἦχος λ δ΄. Νη.

Θ ε ε ε ε ε ε ε ο ος Κυ υ ρι ι ι ος ηη

και αι αι ε ε ε ε πε ε φα α α νε ε ε

η η η η η η μιν ζη ευ λο γη με νος ο ο ο ο ε

ερ χο ο ο ο ο με ε νο ο ος ϥ εν ο νο μα

τι Κυ υ υ ρι ι ηι ι ι ου Ἦχος λ δ΄. Νη.

ΔΗΜΟΣΙΕΣ ΒΙΒΛΙΟΘΗΚΕΣ
Δημόσια Ιστορική Βιβλιοθήκη Ανδρίτσαινας

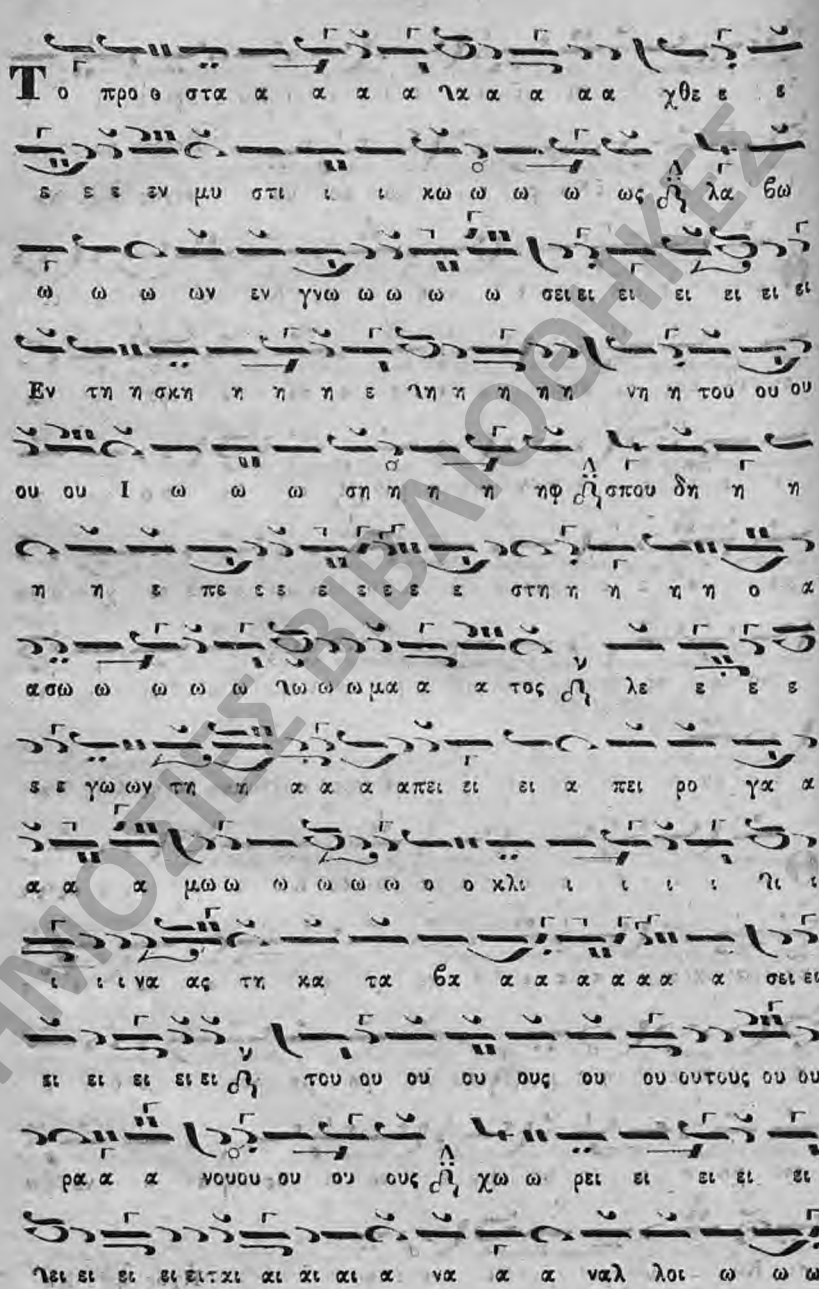

Το προ θ στα α α α α γα α α α α χθε ε ε
ε ε ε εν μυ στι ι ι κω ω ω ω ως λα βω
ω ω ω ων εν γνω ω ω ω ω σει ει ει ει ει ει ει
Εν τη η σκη η η η ε γη η η η η νη η του ου ου
ου ου Ι ω ω ω ση η η η ηφ σπου δη η η
η η ε πε ε ε ε ε ε ε ε στη η η η η ο α
α σω ω ω ω ω γω ω ω μα α α τος λε ε ε ε
ε ε γω ων τη η α α α απει ει ει α πει ρο γα α
α α α μω ω ω ω ω ω ο ο κλι ι ι ι ι γι ι
ι ι ι να ας τη κα τα βα α α α α α α α σει ει
ει ει ει ει ει του ου ου ου ους ου ου ουτους ου ου
ρα α α νουου ου ου ους χω ω ρει ει ει ει ει
γει ει ει ει ειται αι αι αι α να α α ναλ λοι ω ω ω

ΔΗΜΟΣΙΑ ΒΙΒΛΙΟΘΗΚΕΣ
Δημοσια Ιστορική Βιβλιοθηκη Ανδριτσαινας

ω ω τω ω ω ω ω ω ως ο ο ο ο ο λο ο ο

ο ο ο ος ε ε εν σοι οι οι οι ο ον και βλε ε

ε ε ε ε ε ε ε πω ω ω ω ω ω ω ων ε εν

Μη η η η η η τρα α α α α α α σου λα α βο

ο ον τα α ου ου ου ου ου ου ου λου ου ου ου ου

μο ο ο ορ φη η η η ην εξ ι ι στα μαι αι

αι αι κρα αυ γα α α α α α α ζει ει κραυ γα α

ζειν σοι οι οι οι οι οι οι οι οι οι Χαι αι αι ρε Νυ

υ υ υ υ υ υ υ υμ φη η η η η α α νυ υ

υ υ υ υ υμφε ε ε ε κε ε ευ τε ε ε

Ἕτεροι δίχορον.

Τη υ υ πε ε ε ε ε ε κ ε ε Ἦχος πλ. δ΄. Νη.

ε ε κε ε ε ε ερ μα α α α α α α α

α α α α α α α α α α α α α α χω ω ω

ΔΗΜΟΣΙΕΣ ΒΙΒΛΙΟΘΗΚΕΣ

Δημόσια Ιστορική Βιβλιοθήκη Ανδρίτσαινας

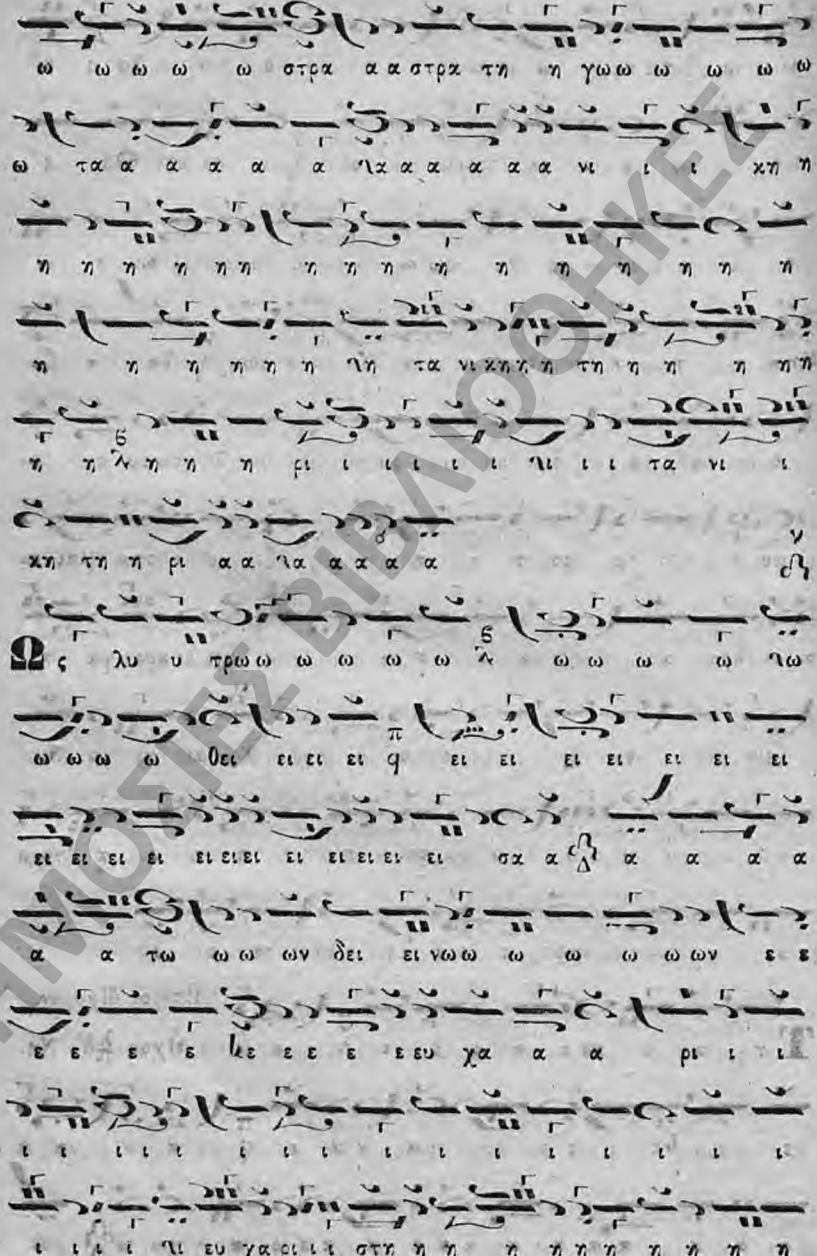

ΔΗΜΟΣΙΕΣ ΒΙΒΛΙΟΘΗΚΕΣ

Δημόσια Ιστορική Βιβλιοθήκη Ανδρίτσαινας

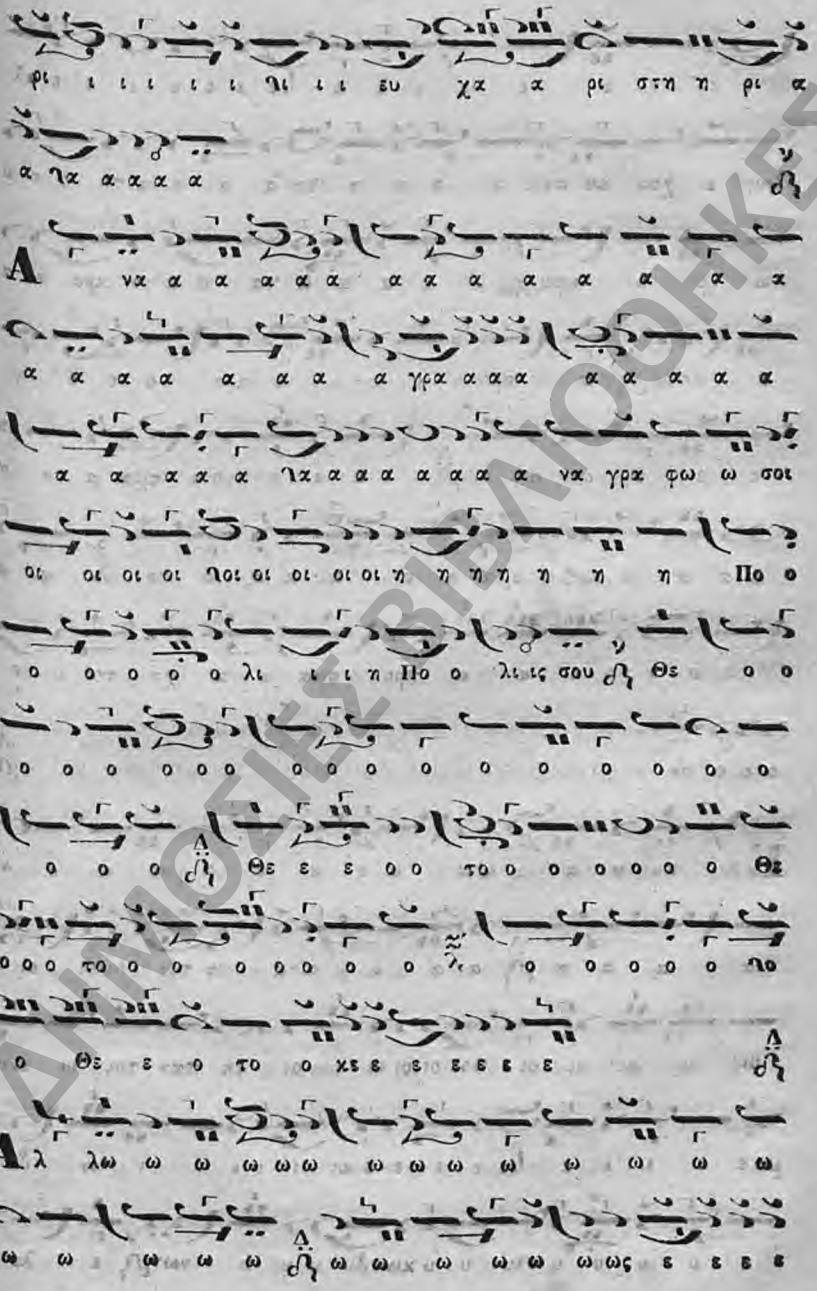

Δημόσιες Βιβλιοθήκες
Δημόσια Ιστορική Βιβλιοθήκη Ανδρίτσαινας

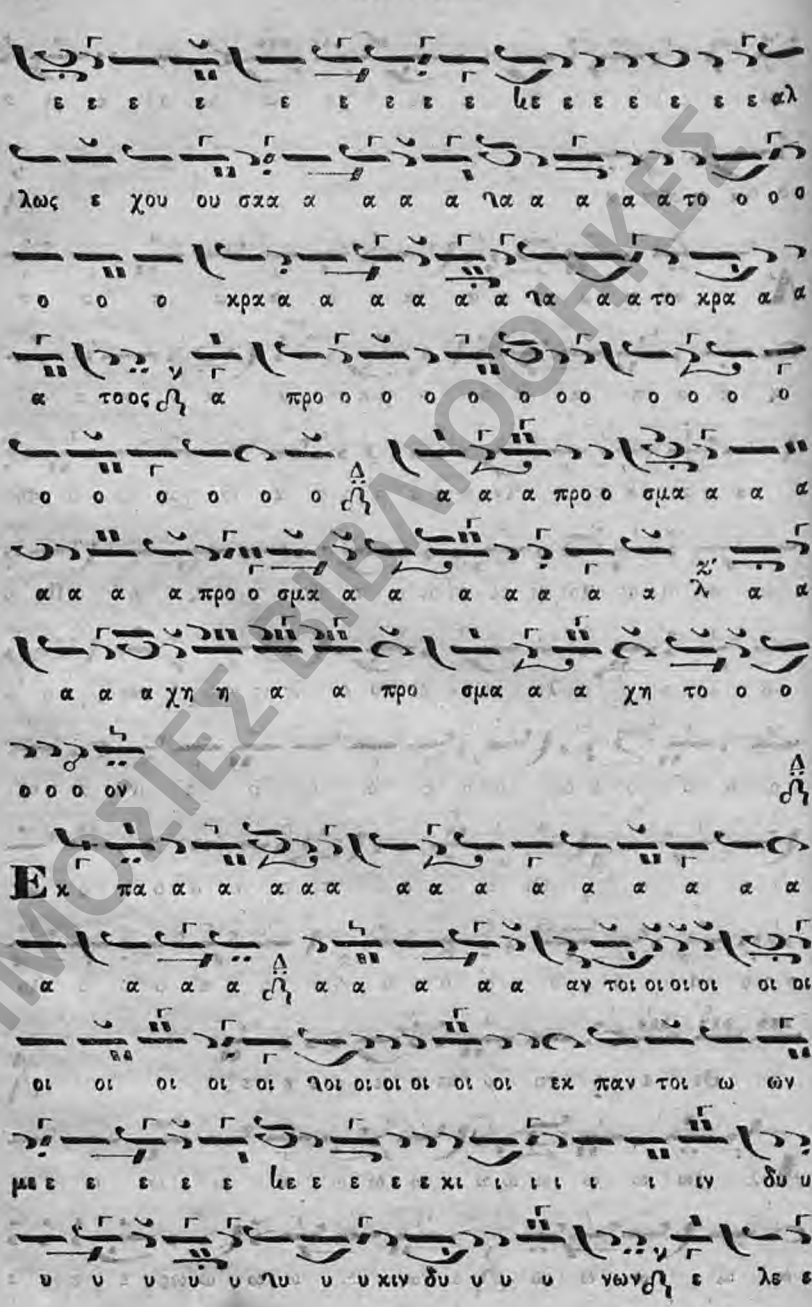

ΔΗΜΟΣΙΕΣ ΒΙΒΛΙΟΘΗΚΕΣ
Δημόσια Ιστορική Βιβλιοθήκη Ανδρίτσαινας

ΔΗΜΟΣΙΕΣ ΒΙΒΛΙΟΘΗΚΕΣ

Δημόσια Ιστορική Βιβλιοθήκη Ανδρίτσαινας

α νυ υ υ υ υ υμ φε ε ε κε ε ευ τε ε ε

ε ε ε ε ε ε ε ε ε α α α α α γα α α

α νυ υ ηυ υ υ υ υ υ υ υ υμ φε ε ε

ε ε ε ευ τε ε ε ε κε ε ε ε ε ε ε α νυμ

φε ε ευ τε ε χ ε ε ε ε ε ε ε ε ε χ ε ε

ε ε ε ε ε ε ε ε ε ε ε ε ε ε ε

Χ αι αι αι ρε Νυ υ υ υ υ υ υμ φη η η α

νυμ φε ε ευ τε ε χ ε ε ε ε ε ε ε ε ε

ε ε ε ε ε ε ε ε ε ε ε ε ε ε ε

Α α αλ λη λουου ου ου ου ου ι αλ λη λου

ι ι ι α α χ α α α α α α α α α α α χ

Ἕτερον Ἀργοσύντομον. Δίχορον.

α α α α χα α α α α Ἦχος ᾳ δ. Νη. χ

Τη υ περ μα α α α χω φστρα α α τη γω

ΔΗΜΟΣΙΕΣ ΒΙΒΛΙΟΘΗΚΕΣ
Δημοσια Ιστορική Βιβλιοθήκη Ανδρίτσαινας

ω τα νι ι κη τη η η η η ρι ι α α λ Ω;

λυ τρω θει ει ει ει ει σα τω ων δει νω ων ε ευ χα

α ρι στη η η η η ρι ι α α λ Α να γρα α

φο ο ο σοι οι η πο ο ο ολις σου ου Θε ο ο ο

το ο ο ο κε Αλλ ως ε ε ε χου σα α α α το

κρα α τος α α προ σμα α α α α χη η το ον λ

εκ παν τοι οι οι ω ω ων με ε κυν δι ι νω ων

ε ε λευ θε ε ε ρο ο ο σον ι να κρα α α

ζω ω ω ω σοι χαι ρε νυ υ υ υμ φη η α νυ

υμ φευ χ τε ε ε Ἕτερον σύντομον.

Τη υ περ μα χω στρα α τη η γω τα νι κη τη

η ρι α λ Ω; λυ τρω θει ει ει σα τω ων δει ει

νων ευ χα ρι στη η ρι ι α λ Α να γρα φω σοι η

ΔΗΜΟΣΙΕΣ ΒΙΒΛΙΟΘΗΚΕΣ

Δημόσια Ιστορική Βιβλιοθήκη Ανδρίτσαινας

Πο λις σου Θε ο το κε Αλ λως ε ε ε χου σα α

το ο κρα τος α προ σμα α χη η τον Εκ παν τοι

ων με κιν δυ νων ε λευ θε ρω ωσον Ι να κρα α α

ζω ω ω σοι Χαι ρε Νυ υμ φη α νυ υμ φευ χ τε ε ε ε

ε ε ε Τὸ παρὸν ψάλλεται τῇ Παρασκευῇ ἑσπέρας. Ἦχος γ΄. Γα.

Τη ν ω ραι αι ο ο ο ο ο τη η η τα α α α

α τη ης Πα αρ θε ε νι ι ι ι ι ας

σου ου ου και το υ υ υ πε ε ε ερ λα ααμ

προ ο ο ο ον το ο τη ης α α γνει ει ει

ει ει ας σου ου ου ο Γα βρι ηλ κα τα α α

πλα α α γειεις ε βο ο ο ο ο α α α σοι οι Θε

ε ε ο ο το ο ο ο ο κε ε ποι οι οι ο ον

σοι ε ε εγ κω ω ω ω ω μι ι ι ο ο ο ο ον

ΔΗΜΟΣΙΕΣ ΒΙΒΛΙΟΘΗΚΕΣ
Δημοσια Ιστορικη Βιβλιοθηκη Ανδριτσαινας

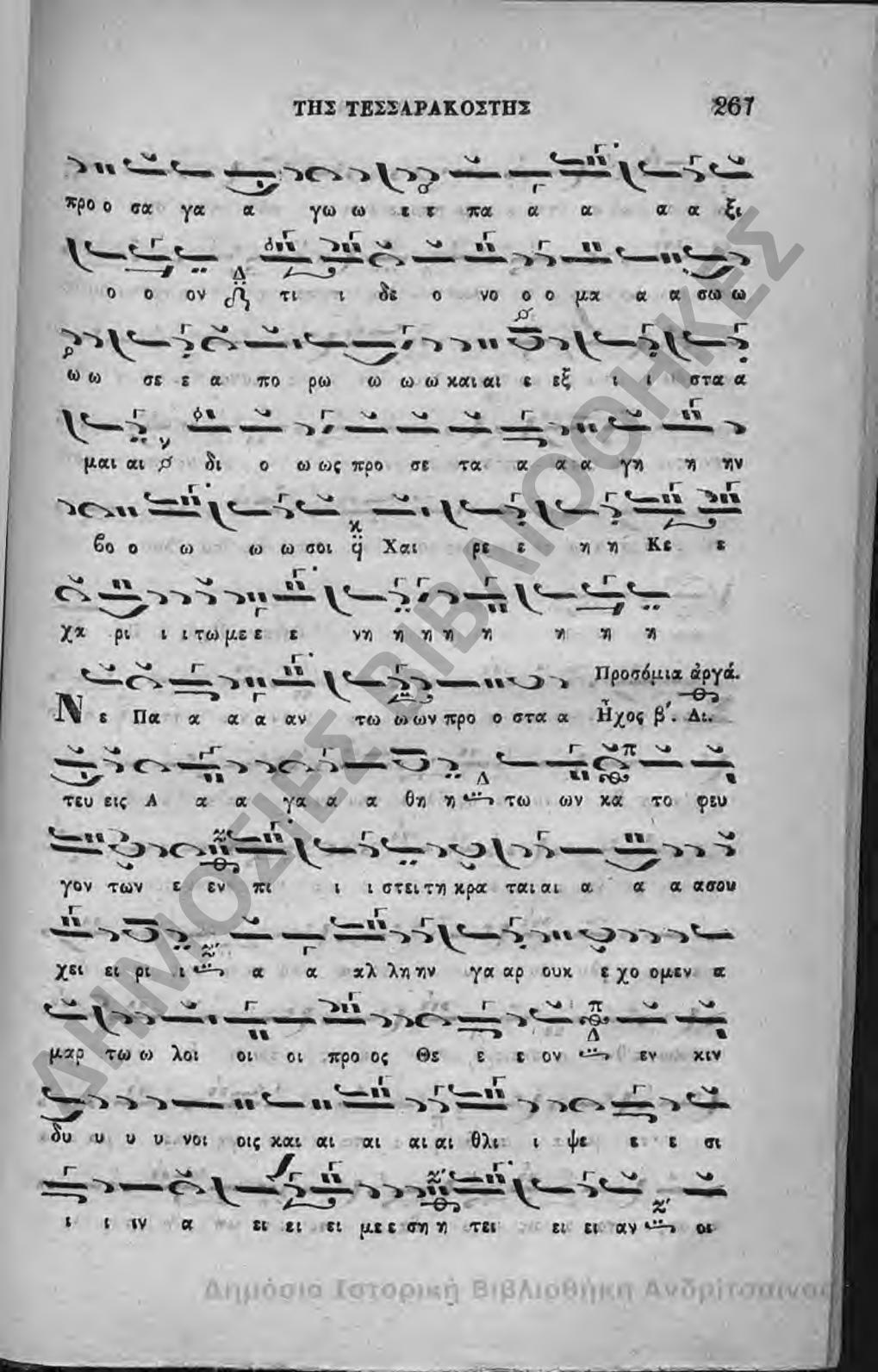

προ ο σα γα α γω ω ε ε πα α α α α ξι

ο ο ον τι ι δε ο νο ο ο μα α α σω ω

ω ω σε ε α πο ρω ω ω ω και αι ε εξ ι ι στα α

μαι αι δι ο ω ως προ σε τα α α γη η ην

βο ο ω ω ω σοι Χαι ρε ε η η Κε ε

χα ρι ι ι τω με ε ε νη η η η η η η η

Προσόμια ἀργά.

Ν ε Πα α α α αν τω ω ων προ ο στα α Ἦχος β'. Δι.

τευ εις Α α α γα α α θη η τω ων κα το φευ

γον των ε εν πι ι ι στει τη κρα ται αι α α α ασου

χει ει ρι ι α α αλ λη ην γα αρ ουκ ε χο ομεν α

μαρ τω ω λοι οι οι προ ος Θε ε ε ον εν κιν

δυ υ υ υ νοι οις και αι αι αι αι θλι ι ψε ε ε σι

ι ι ιν α ει ει ει με ε ση η τει ει ει αν οι

ΔΗΜΟΣΙΕΣ ΒΙΒΛΙΟΘΗΚΕΣ
Δημόσια Ιστορική Βιβλιοθήκη Ανδρίτσαινας

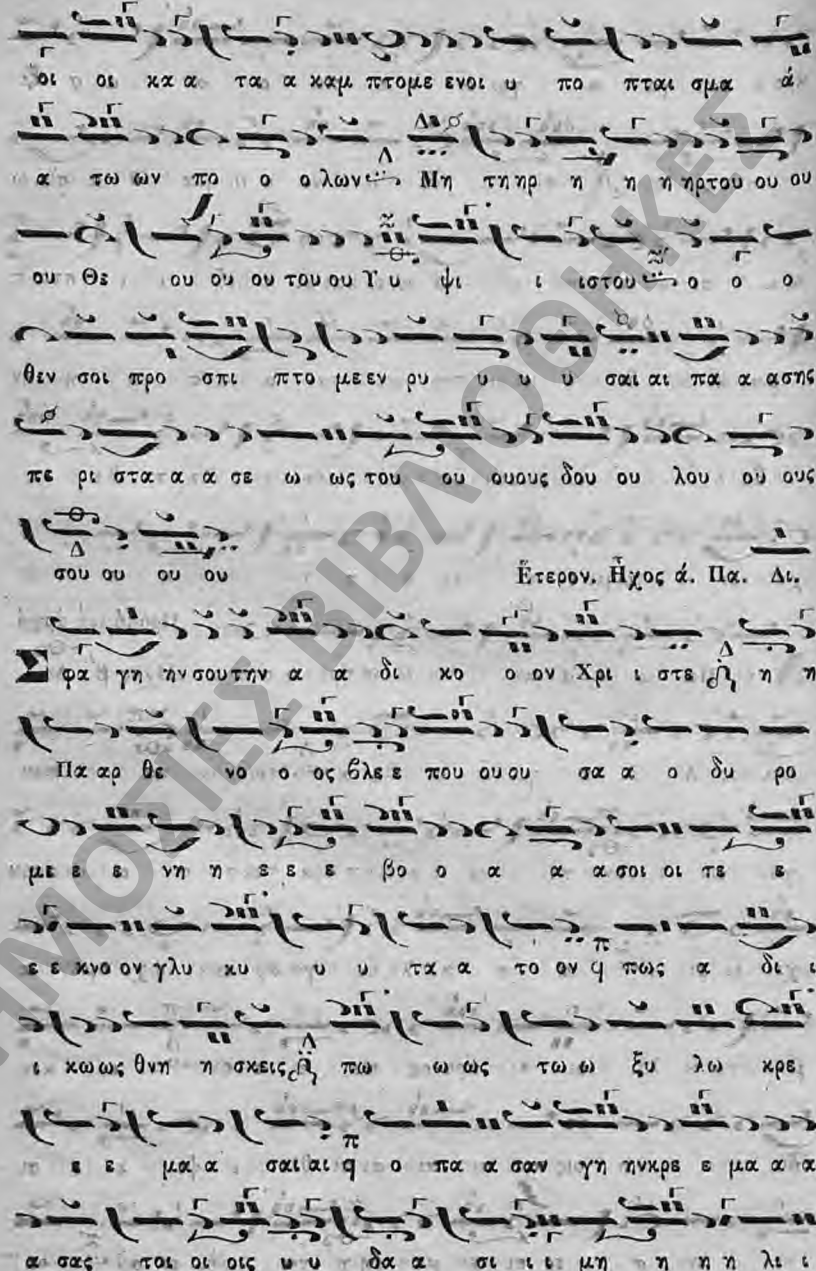

οι οι κα α τα α καμ πτομε ενοι υ πο πται σμα ά

α τω ων πο ο ο λων Μη τη ηρ η η η ηρτου ου ου

ου Θε ου ου ου του ου Υ υ ψι ι ιστου ο ο ο

θεν σοι προ σπι πτο με εν ρυ υ υ υ σαι αι πα α ασης

πε ρι στα α α σε ω ως του ου ουους δου ου λου ου ους

σου ου ου ου

Ἕτερον. Ἦχος ά. Πα. Δι.

Σ φα γη ην σου τη ν α α δι κο ο ον Χρι ι στε η η

Πα αρ θε νο ο ος βλε ε που ου ου σα α ο δυ ρο

με ε ε νη η ε ε ε βο ο α α α σοι οι τε ε

ε ε κνο ον γλυ κυ υ υ τα α το ον φ πως α δι ι

ι κω ως θνη η σκεις πω ω ως τω ω ξυ λω κρε

ε ε μα α σαι αι φ ο πα α σαν γη ην κρε ε μα α α

α σας τοι οι οις υ υ δα α σι ι ι μη η η η λι ι

ΔΗΜΟΣΙΕΣ ΒΙΒΛΙΟΘΗΚΕΣ
Δημόσια Ιστορική Βιβλιοθήκη Ανδριτσαίνας

πης μο ο νη η ην με ε ευ ερ γε ε ε ε τα α αα

πο ο λυ υ υ υ υ ε ε λε ε ε ε τ̣ ̣ τ̣ ̣ ̣

α α α α α α α α α α α α α α α

α α α α Αλλη η η λου ου ου ου ου ου ου ου

ου ου ου ι ι ι ι ι ι ι ι ι ι ι ι ι ι α α

α α α α α Σύντομον. Ἦχος δ'. Νη.

Α α αλ λη η η η λου ου ι ι ι α Α

α αλ λη η η η λου ου ου ου ου ι ι α Α

α αλ λη η η η λου ου ου ι ι ι ι α Γα.

Ι δου ο ο ο ο ο Νυ υ υ υ υμ φι ι ο ο ος

ος ε ε ερ χε ε ε ερ χε ε ται αι αι αι αι αιαι

αι αι ε ε ε εν τω ω με ε ε ε ε ε ε

σω ω ω ω ω ω ω τη η η η ης νυ υ υ υ

τη ης νυ υ κτος και μα κα α α α α α

ρι ο ο ο ο ος ο δου ου ου ου λο ο ος

ΔΗΜΟΣΙΑ ΒΙΒΛΙΟΘΗΚΕΣ
Δημόσια Ιστορική Βιβλιοθήκη Ανδρίτσαινας

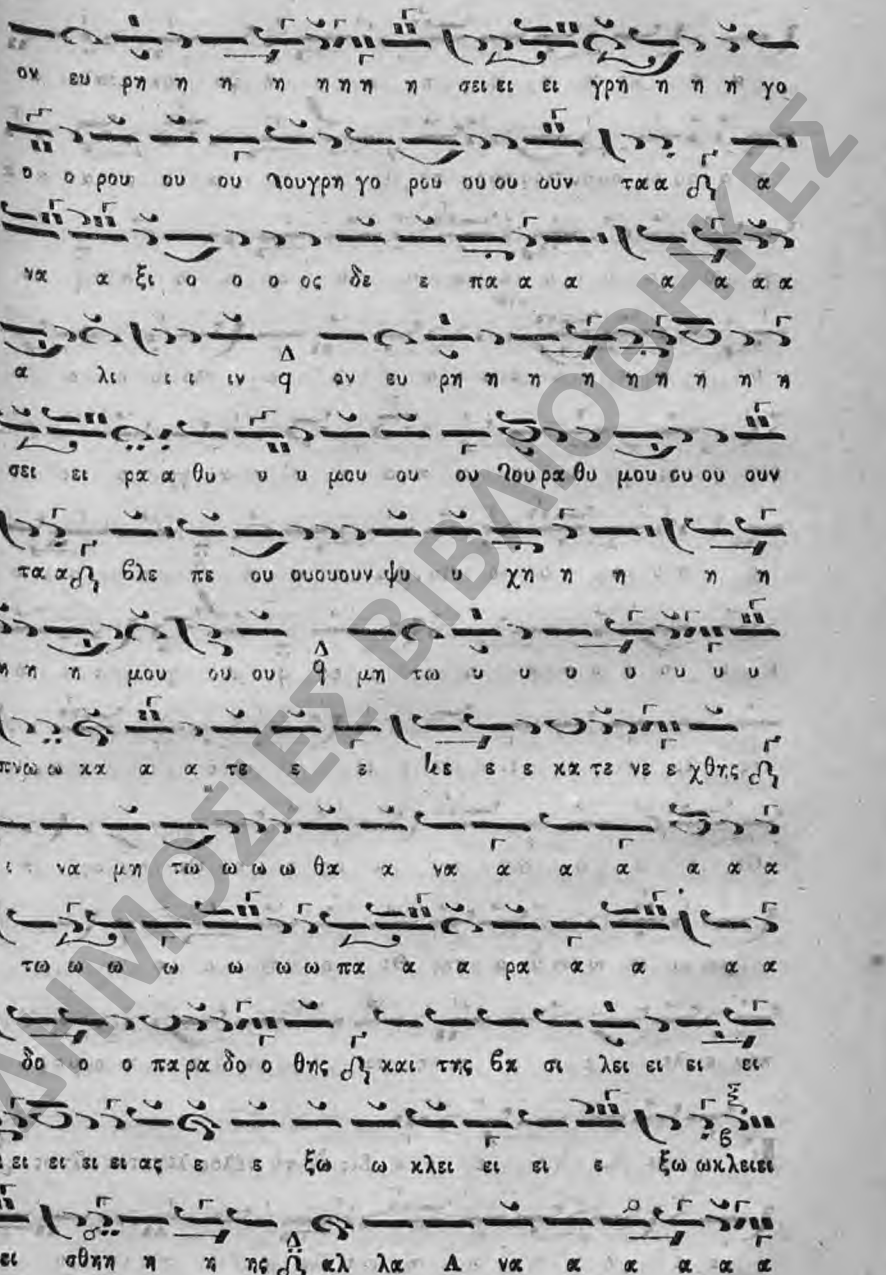

ΔΗΜΟΣΙΕΣ ΒΙΒΛΙΟΘΗΚΕΣ

Δημόσια Ιστορική Βιβλιοθήκη Ανόρίτσαινας

α α νη η η η η η η η ψο ον κρα α α

α α ζου ου ουου ζου ουου σκ ΑΒ α α α α α α α

γι ο ο ο ο ο ο ο ζο ο ο ο ο ο ο

ο ο ο ο ο ο ο ο ο ο ο ο ζο ο ο ο ο

ο ο ος ΑΒ α α α α α α α α γι ο ο ο

ο ο ο ο ο ο ζο ο ο ο ο ο ο ο ο

ο ο ο ο ο ο ο ο ο ος ΑΒ γι ι ι ο

ος ει ει ει ει ει ει ει ο ο ο ο ο ο ο

Θε ε ε ο ο ο ο ος η ο Θε ο ος η η

μω ω ω ων δι α της Θε ο το ο ο ο ο ο

κου ε λε ε ε ε η η η σο ο ον η η η η μας

Ε λε ε ε ε ε ε Εἰς δὲ τὸ τέλος λέγεται οὕτως. ΑΒ

ε ε η η η η η η ε ε λε ε η η σο ο ο

ΔΗΜΟΣΙΕΣ ΒΙΒΛΙΟΘΗΚΕΣ
Δημόσια Ιστορική Βιβλιοθήκη Ανδρίτσαινας

ον η η η η ϑη η η μα α α α α α α α ας

Ἕτερον σύντομον Εἱρμολογικὸν Γρηγορίου Πρωτοψάλτου.

Ἦχος ᾱ δ΄. Νη. χ

I δου ο Νυμ φι ος ερ χε ται εν τω με σω ω της νυ υ

κτος ϑη και μα κα ρι ος ο δου ου ου λος ον ευ ρη σει

γρη η γο ο ρουν τα ϑη α να ξι ος δε πα α α λιν

ον ευ ρη σει ρα α θυ υ μουν τα ϑλε πεουνψυ χη η μου π q

μη τω υ πνωκα τε νε χθεις Δ q ι να μη τω θα να α τω

παραδο θης και της ϑα σι λει ας ε ε ε ξω κλεισθης ϑη

α λα α να α νηψαν κρα αζου ου σα ϑη Α α γι ο ος Α

α γι ος Α γι ος ει ο Θε ε ος η η μων ϑη δι α της

Θε ο το ο ο κου ε λε ε η η σον η η μας

Τὸ παρὸν Πέτρου Δαμπαδ.

Κυ υ υ υ υ υ ρι ι ι ι Δόξα καὶ Νῦν. Ἦχ. ᾱ δ΄. Νη.

ι ι ε ε ϑε ε ε ε ε ϑη η εν πο ολ λαι αι αι αι

ΔΗΜΟΣΙΕΣ ΒΙΒΛΙΟΘΗΚΕΣ
Δημόσια Ιστορική Βιβλιοθήκη Ανδρίτσαινας

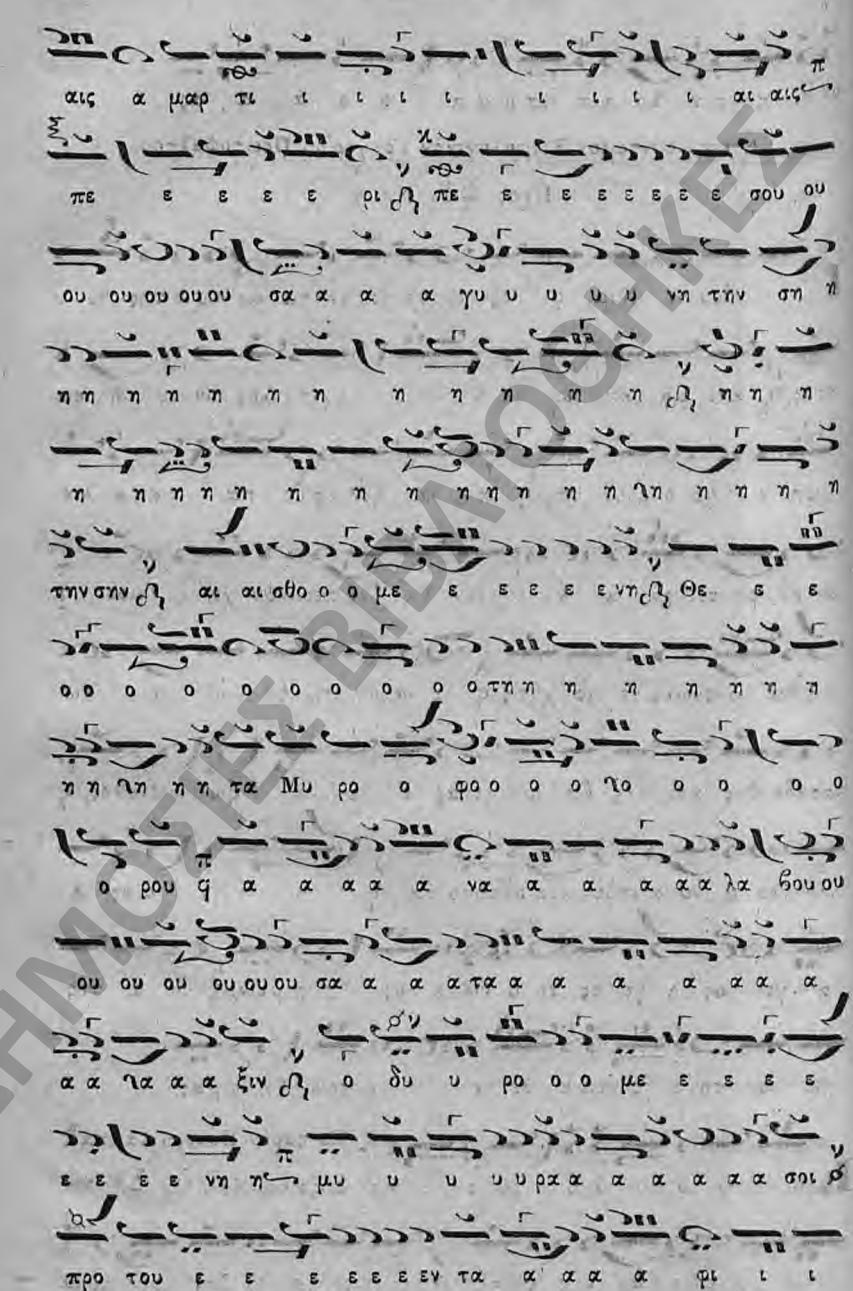

ΔΗΜΟΣΙΕΣ ΒΙΒΛΙΟΘΗΚΕΣ
Δημόσια Ιστορική Βιβλιοθήκη Ανδρίτσαινας

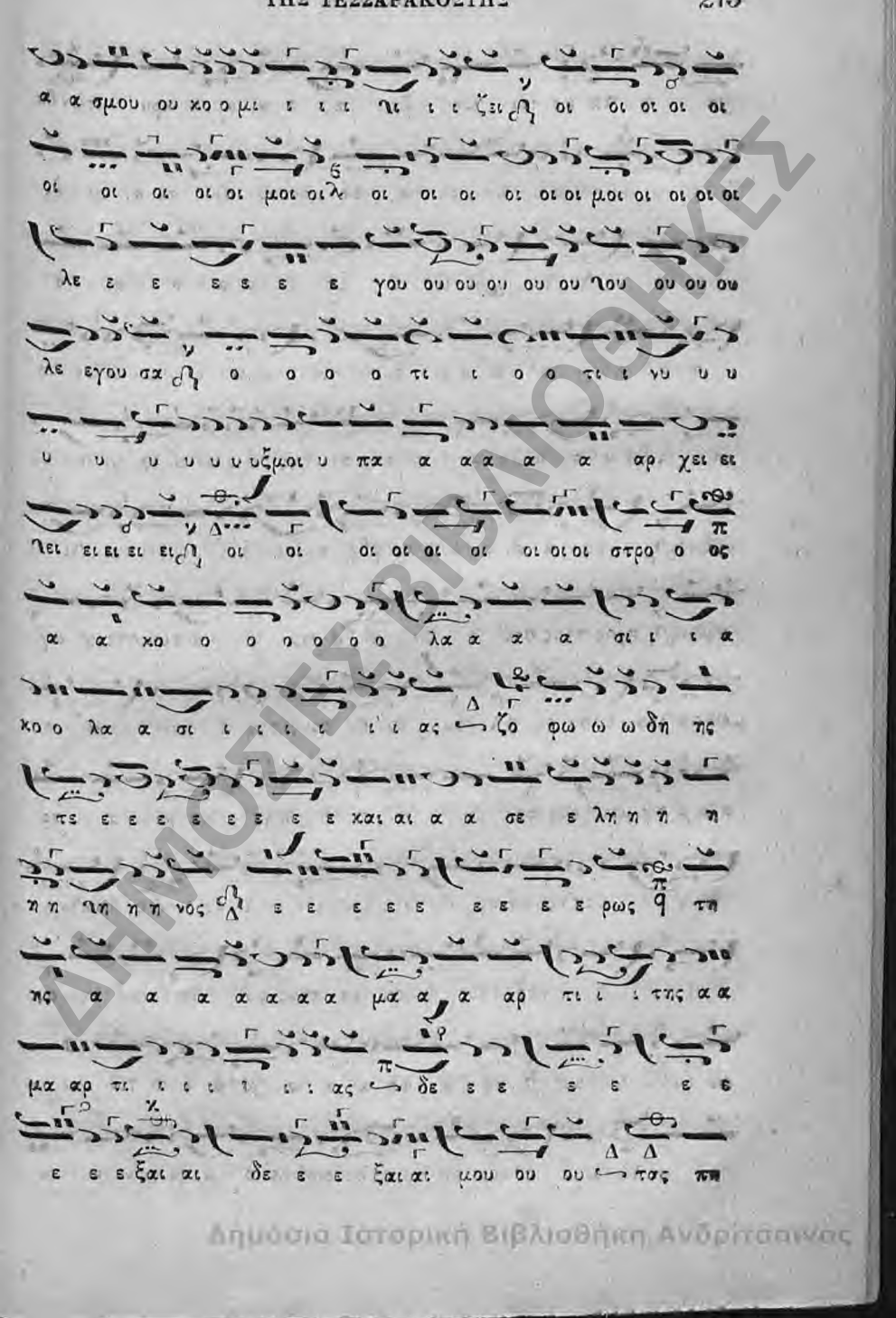

ΔΗΜΟΣΙΕΣ ΒΙΒΛΙΟΘΗΚΕΣ

Δημόσια Ιστορική Βιβλιοθήκη Ανδρίτσαινας

γα α ϩα ας τω ων δα α α α α κρυ τωνδα

κρυ υ υ υ υ υ ων ο νε φε λαιάι αι αι αι αι δι

ι ι ι ϩι ι δι ι ε ξα α α α α α

α α α α α α α γω ω ω ω ω ω ων τη

η ης θα α α α λα α α ασ ση ης το ο υ υ υ υ ϩυ υ

υ δωρϯ κα α α α α α αμ φθη η τι ι ι ι ι ι ϩι ι

ι μοι ϯ προς τους στε ε να α α ϩα α α τουςστενα αγ

μου ου ϩου ου ου ου ου ϩϩ ου ου ου τους στε ε να α α

α α α αγ μου ους τη η η η η η ης κα α α αρ

δι ι ι ι τη ης κα αρ δι ι ι ι ι ι ι ας ο κλι ι

ι ι ι ι νας τους ου ου ρα τους ου ρα νου ου ου

ου ου ου ου ους ϯ τη α φα α α α α α α α τω ω ω

ω ω ϩω ω ω σου ου ου ου ου ου κε ε ε ε νω ω ω ω

ΔΗΜΟΣΙΕΣ ΒΙΒΛΙΟΘΗΚΕΣ
Δημόσια Ιστορική Βιβλιοθήκη Ανδρίτσαινας

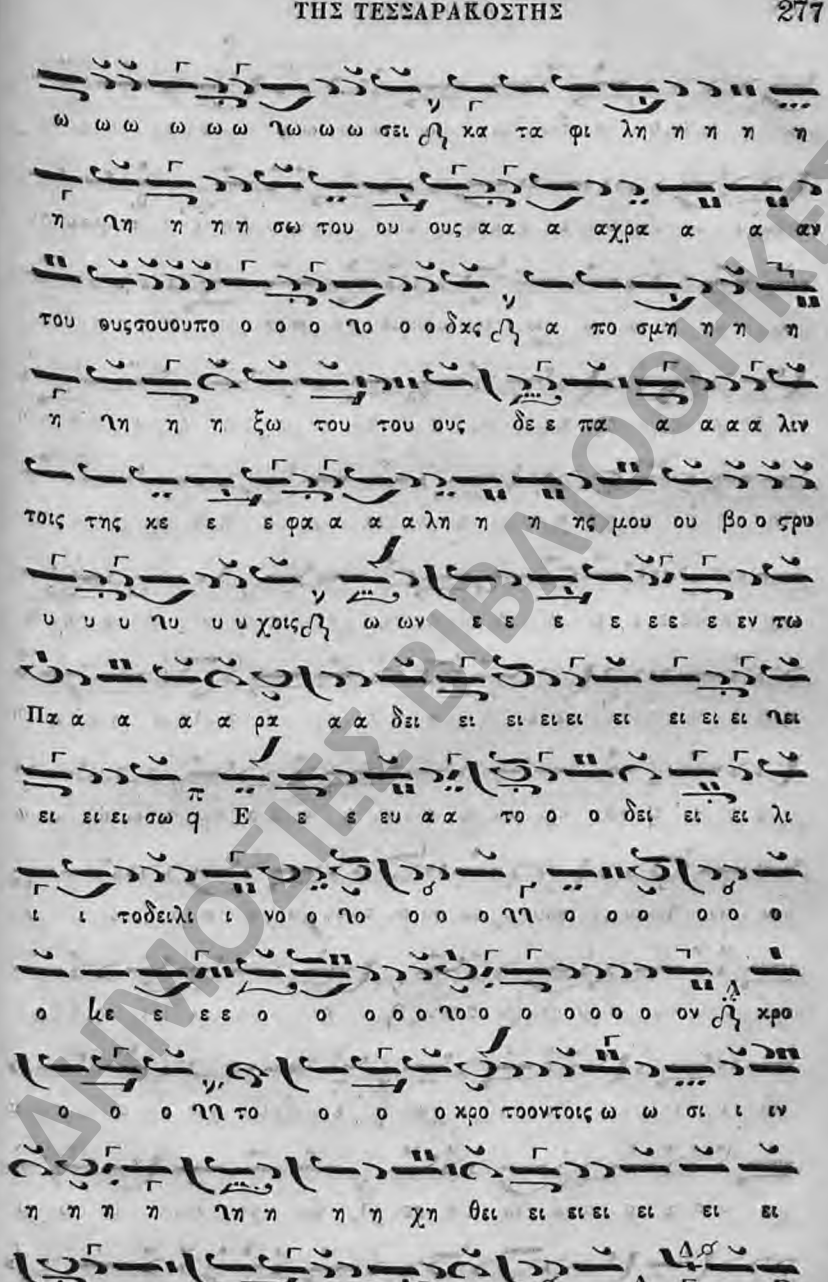

ΔΗΜΟΣΙΕΣ ΒΙΒΛΙΟΘΗΚΕΣ

Δημόσια Ιστορική Βιβλιοθήκη Ανδρίτσαινας

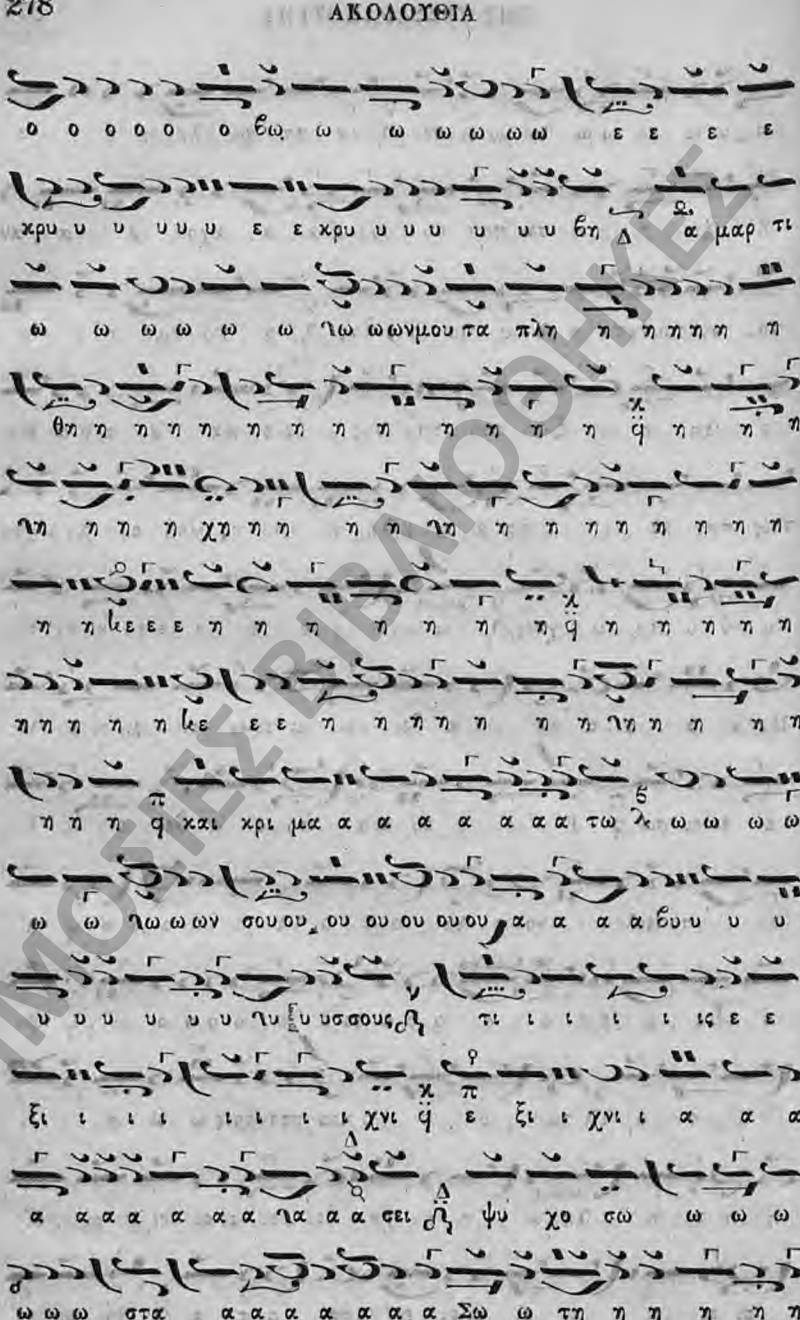

ΔΗΜΟΣΙΕΣ ΒΙΒΛΙΟΘΗΚΕΣ
Δημόσια Ιστορική Βιβλιοθήκη Ανδρίτσαινας

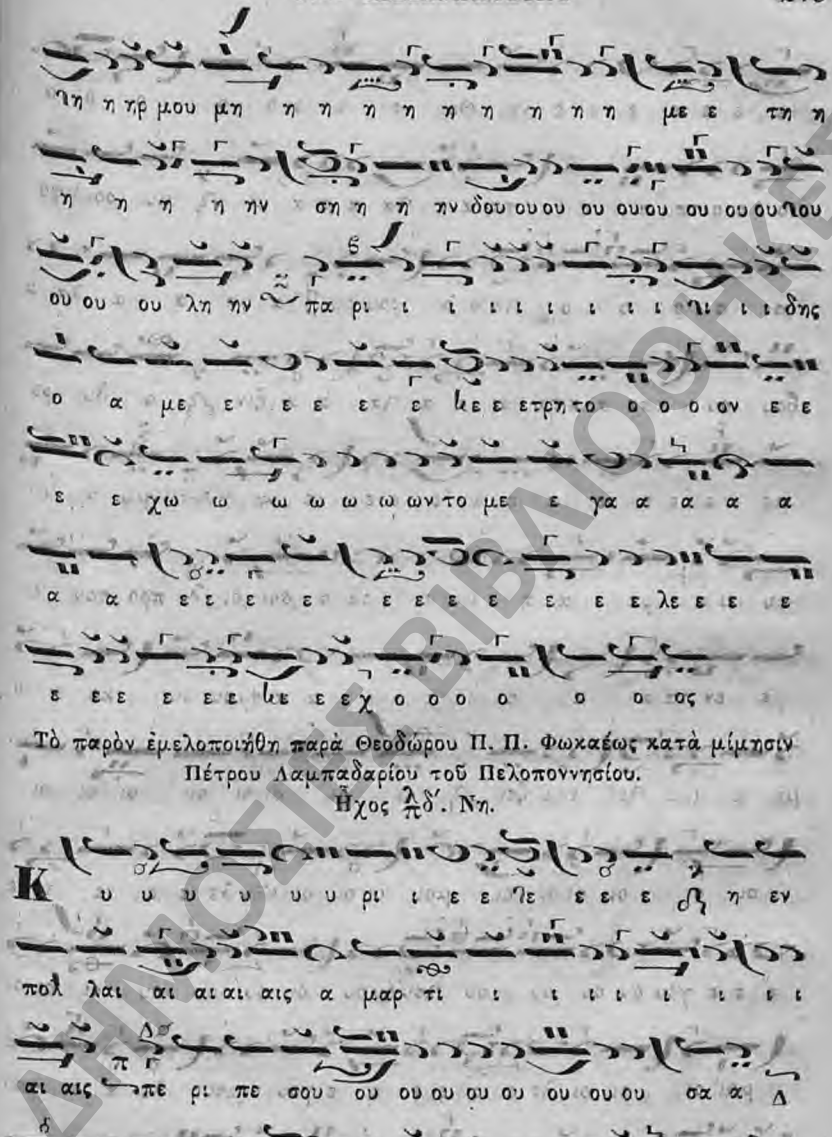

Τὸ παρὸν ἐμελοποιήθη παρὰ Θεοδώρου Π. Π. Φωκαέως κατὰ μίμησιν Πέτρου Λαμπαδαρίου τοῦ Πελοποννησίου.

Ἦχος ᾱ δ΄. Νη.

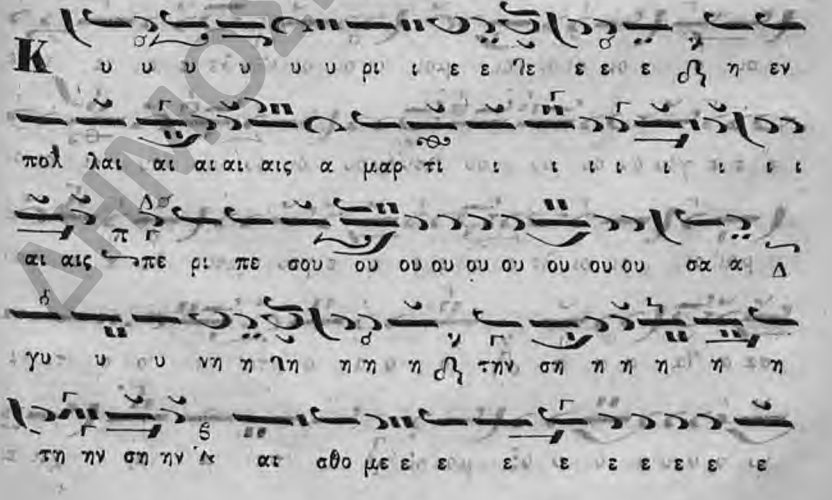

ΔΗΜΟΣΙΑ ΒΙΒΛΙΟΘΗΚΕΣ
Δημόσια Ιστορική Βιβλιοθήκη Ανδρίτσαινας

ΔΗΜΟΣΙΕΣ ΒΙΒΛΙΟΘΗΚΕΣ
Δημόσια Ιστορική Βιβλιοθήκη Ανδρίτσαινας

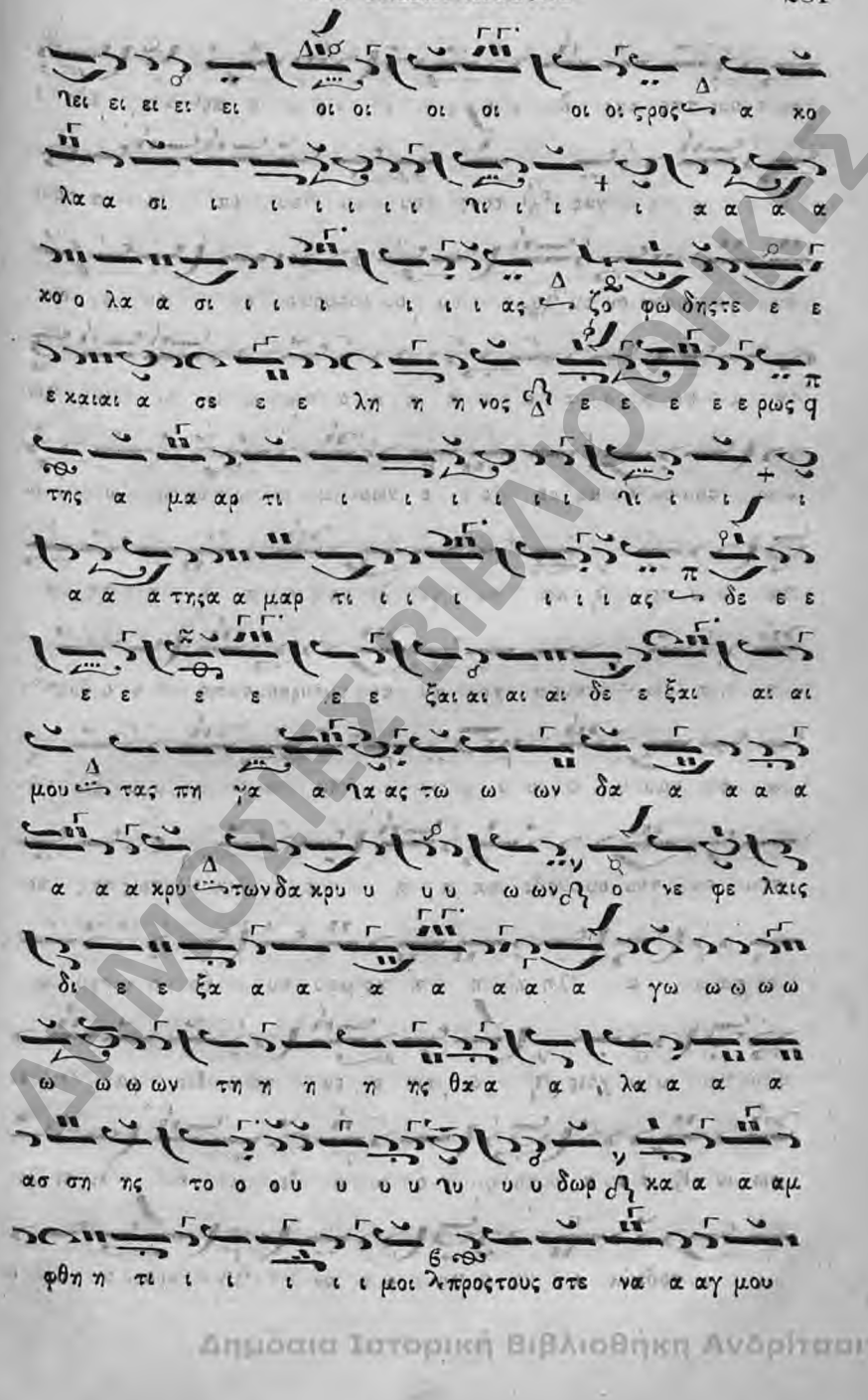

ΔΗΜΟΣΙΕΣ ΒΙΒΛΙΟΘΗΚΕΣ
Δημοσια Ιστορική Βιβλιοθήκη Ανδρίτσαινας

ου ουους της καρ δι ι ι ι ι ι ι ι α ας ο κλι ι

ι ι ι ι ι νας τους ου ου ου ρα α α τους

ου ρα νουου ου ου ου ου ουουου ου ου ου ου ους

τη α φα α α α α α α α α α τω ω ω ω ω ω

ω ω σου ου ου ου κε ε ε νωω ω ω ω ω ω ω ω ω

ω ω ω σει κα τα φι λη η η η η η η η

η η η σω τους α χρα αν του ουουσουου πο ο ο δας

α πο σμυ υ υ υ υ υ υ υ υ υ υ υ ξω

του ου του ουους δε πα α α α α λιν τοις της κε

ε φα α α λη η η η ης μου ου βο ο ο σρυ υ

υ υ υ υ υ χοις ω ών ε εν τωω Πα ρα δει ει

σω ω Ε ε ευ α το ο ο ο ο δει ει ει ει ει λι

ι ι τοδειλι ι νο ο ο ο ο ον ιι κρο ο ο ο

ΔΗΜΟΣΙΕΣ ΒΙΒΛΙΟΘΗΚΕΣ
Δημόσια Σταυρική Βιβλιοθήκη Ανδρίτσαινας

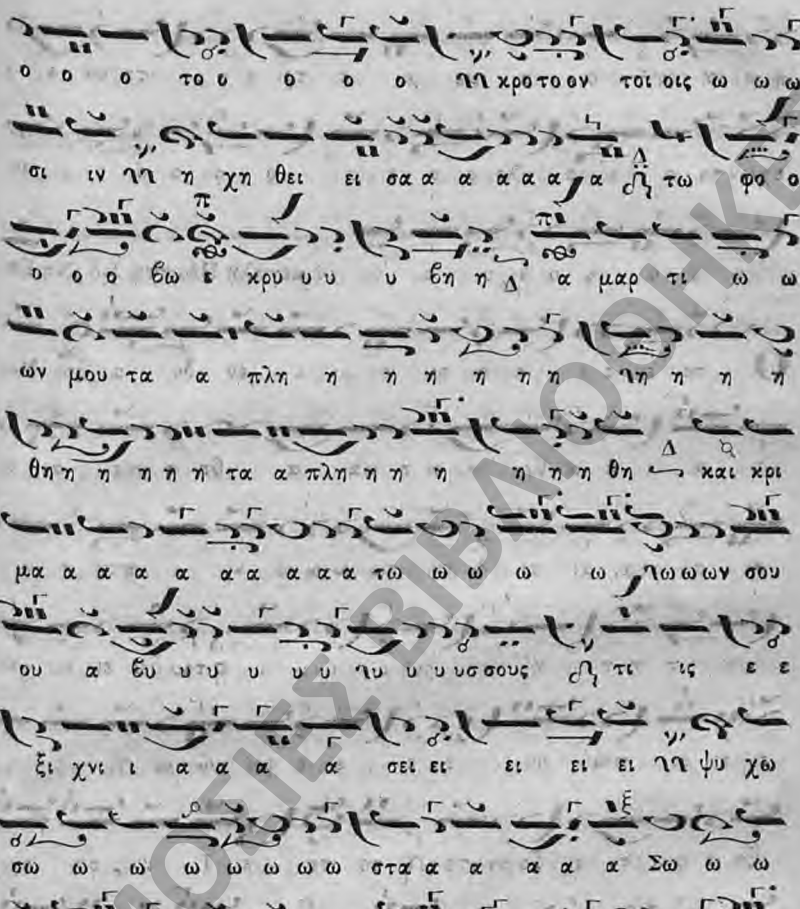

ΔΗΜΟΤΙΚΗ ΒΙΒΛΙΟΘΗΚΗ
Δημόσια Ιστορική Βιβλιοθήκη Ανδρίτσαινας

η η η ης ο α με ε ε τρι ι ι ι το ον ε ε

εχων το ε ε ε λε ε ε ε ο ο ο ο ο ο ο ο

ο ο ο ο ο ο ο ο ος Τῇ μεγάλῃ Πέμπτῃ λδ΄.Νη.Γα.

Ο τε ε ε ε οι οι οι οι οι ε εν δο ο ξοι Μα

α α α α θη η η η μα α θη η ται αι αι

αι αι αι αι αι αι λ εν τω ω ω ω νι ι πτη η η

η η η η η η ρι ι ι ι ι q του δει ει ει ει

ει ει ει πνου ου ε ε ε ε φω ω ω τι ι ι

ζο ε φω τι ι ζο ον το q το τε ε Ι ι ου ου

ου ου ου δα α α α α α ας ο ο ο δυ υ

υ υσ σε ε ε ο δυσ σε ε δης q φι λα α α αρ γυ

υ υ ρι ι ι ι ι α α α α αν q νο ση η η η

η η η σα α ας ε ε σκο ο ο τι ι ι ζε Εσκο

ΔΗΜΟΣΙΕΣ ΒΙΒΛΙΟΘΗΚΕΣ
Δημόσια Ιστορική Βιβλιοθήκη Ανδρίτσαινας

τι ι ζε ε το ϛ και α νο μοι οι οις κρι ι ται αι

αι αι αι αι αι αι αι αι αι αις ϟ σε τον δι ι ι ι

ι και ο ον κρι τη η η η ην πα α ρα α δι ι

δω πα ρα δι ι δω ω σι ϛ |θλε πε ε ε χρη η μα

α α α α τω ω ω ω ω ωω ν ε ε ε ε ε

ρα α ε ε ρα α στα ϛ τον δι ι ι ι α α

τα α α α αυ τα α αγ χο ο ο ο ο νη η

η η χρη η η σα α α με ε ε ε ε νην ϛ φευ

γε ε α α κο ο ο ο ο ρε ε ε ε ε ε στο

ο ο ο ον ψυ υ υ υ υ υ χην ϛ την Δι ι ι ι

δα α σκα α α α λω ω τοι α α α α αυ τα α

το ολ μη η σα α τολ μη η σα α σα α α α αν ο πε ε

ρι παν τα α α ας α α α α α α γα α θο ο ο ος ϛ

ΔΗΜΟΣΙΕΣ ΒΙΒΛΙΟΘΗΚΕΣ
Δημόσια Ιστορική Βιβλιοθήκη Ανδρίτσαινας

Τὸ τέλος

Κυ ρι ι ε ε δο ο ξα α α α σοι οι οι οι οὕτω.

Κυ ρι ι ι ι ι ι ι ι ι ε ε ε ε ε ε ε

ε ε δο ο ο ο ο ξα α α α ϒα α α χ σοι οι οι οι

οι οι οι χ

Ο τε οι εν δοξοι Μα θη ται εν τω νι πτη ρι τουδειπνου

ε φω ω τι ζο ον το το τε Ι ου δας ο δυσσε βης φι

λαρ γυ ρι αν νο ση σας ε σκο ο τι ζε ε το κα: α

νο ο μοιςκριταις σε τον δι και ον χρι την πα ρα α δι

δω ω σι βλε πεχρη μα τω ν ε ρα στα τον δι α ταυ ταα γ

χο νη χρη η σα με ε νον φεὐ γε α κο ρεςον ψυ χ̣ην την Δι

δα σκα λω τοι αυ τα το ολ μη σα α σαν ο πε ρι παν

τας Α γα θος Κυ ρι ε ε δο ξα α σοι Τὸ τέλος Κυ υ ρι ε

δο ξασοιοι οι οι οι οι οι Τὸ παρὸν Ἰακώβου Πρωτοψάλτου.

Ἦχος ᾱ δ΄. Νη.

ΔΗΜΟΣΙΕΣ ΒΙΒΛΙΟΘΗΚΕΣ
Δημόσια Ιστορική Βιβλιοθήκη Ανδριτσαίνας

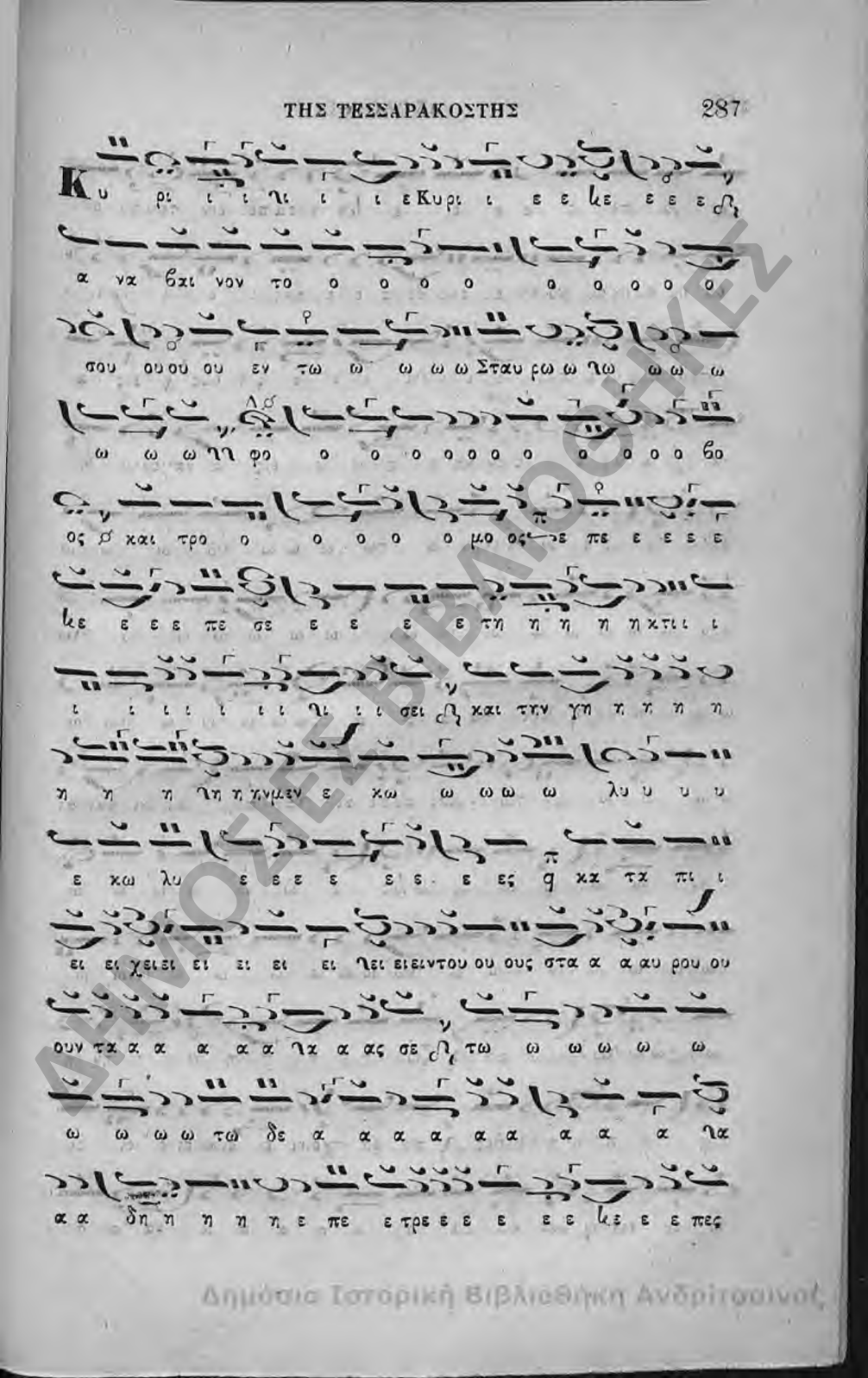

ΔΗΜΟΣΙΕΣ ΒΙΒΛΙΟΘΗΚΕΣ

Δημόσια Ιστορική Βιβλιοθήκη Ανδρίτσαινας

α να πε ε ε ε ε ε κε ε εμπει ειν του ου ου

ου ου ου ου ου ου ου ου ου ους δε ε ε ε σμι ι ι ι ι ι ι

του ους δε ε σμι ι ι ι ηι ι ι ι ι ι ους ∆ εις α

να γε ε κε ε ε ε εν νη η η η η εις α ναγεν νη η

οι ι ηι ι ι ιν ηηδρο ο τω ω ω ω ηω ω ω ω

ω ω ω ω ω ω ω ω ω ω ω ω ω ω ω ω ω ηω

ω ω ω ω ων Κρι τα α α α ζω ω ω ω ω ηω ω

ω ω ω ω ων τω ων και αι αι αι ηαι αι αι αι και αι

νε κρω ω ω ω ω ω ω κε ε ω ω ω ω ω ω

ω ω ω ω ω ω ω ω ηω ω ω ω ω ω ω ω ω

ω χω ω ηω ω ω ων ζω η η η η η η η ην η

η η η η η η ηλ θες πα ρα σχειει ει ει ει ει ει ει ει

ει ει ειν q και ου θα α α α α α α να α α

ΔΗΜΟΣΙΕΣ ΒΙΒΛΙΟΘΗΚΕΣ
Δημόσια Ιστορική Βιβλιοθήκη Ανδριτσαίνας

α ϊαα α α και ου ου θα α α α α α να τον Δ φι

λα α α α αν θρω ω πε ε ε δο ο ο ο ο ο ο

ο ο ξα α α α α α α α α ϊα α α σοι

Καὶ νῦν. Ἰακώβου

Η η η η δη βα απτε ε ε ε ε Πρωτ. Ἦχ. ᾱ δ'. Νη.

με ε ε ται ϟ κα α α α α λα α α α κα α λα αμος ϟ

α α α πο ο ο ο ο ο ο ο φα α α α α α

α σε ε α πο φα α α α α σε ε ω ϊω ω ω

ως ϟ πα α ρα κρι τω ω ω ω ων α α α α α

α α α α α δι ι ι ι παρακρι τω ων α α δι ι ι

ι ϟι ι ι α δι ι κων ξ β και Ι ι ι ι ι η η

η η η η σου ου ου ου ου ου ου ου ου ου ου ου ου ου ου

ους δι ι ι ι ι ϟι ι ι ι ι κα α α α α

εζε ε ε ε ε ε με ε ε ται ϟ και κα τα κρι ι

ΔΗΜΟΣΙΕΣ ΒΙΒΛΙΟΘΗΚΕΣ
Δημόσια Ιστορική Βιβλιοθήκη Ανδρίτσαινας

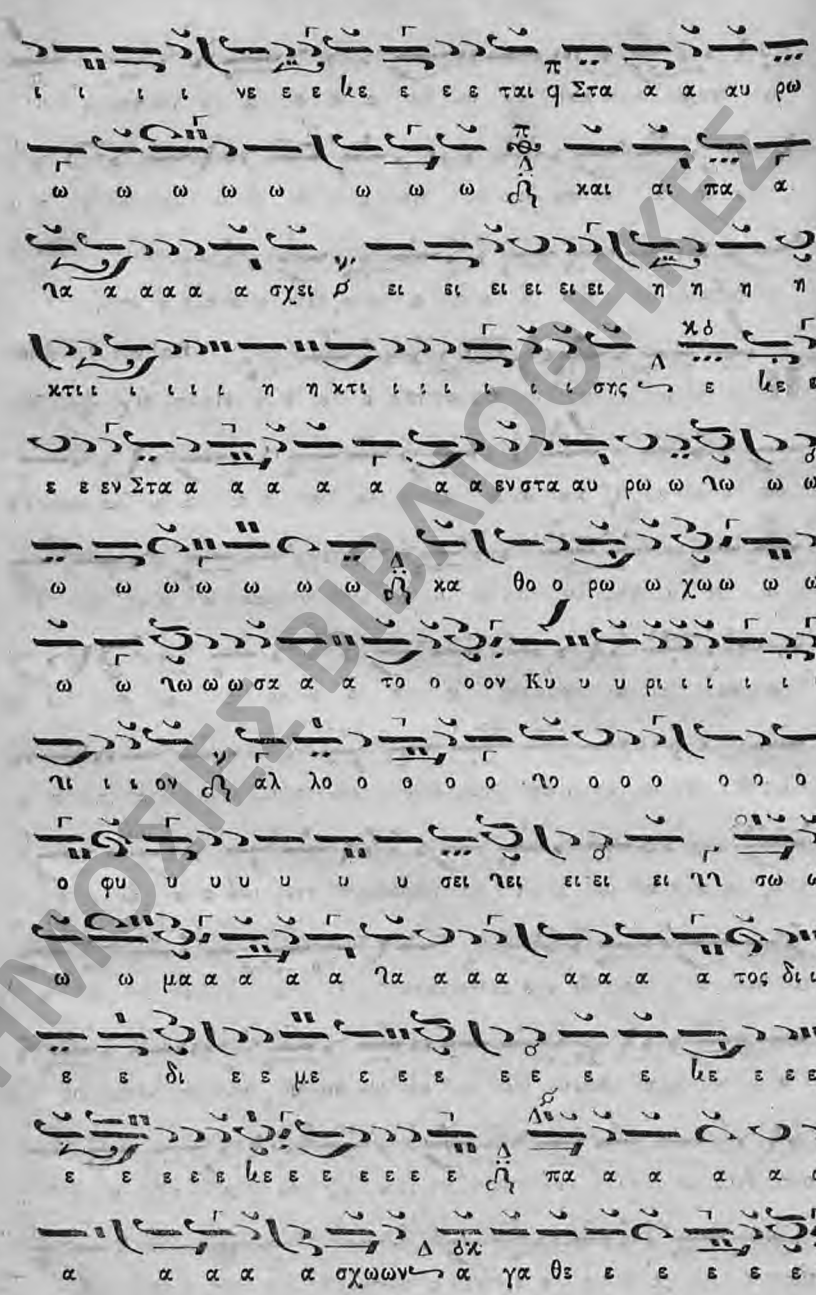

ΔΗΜΟΣΙΕΣ ΒΙΒΛΙΟΘΗΚΕΣ

Δημόσια Ιστορική Βιβλιοθήκη Ανδριτσαίνας

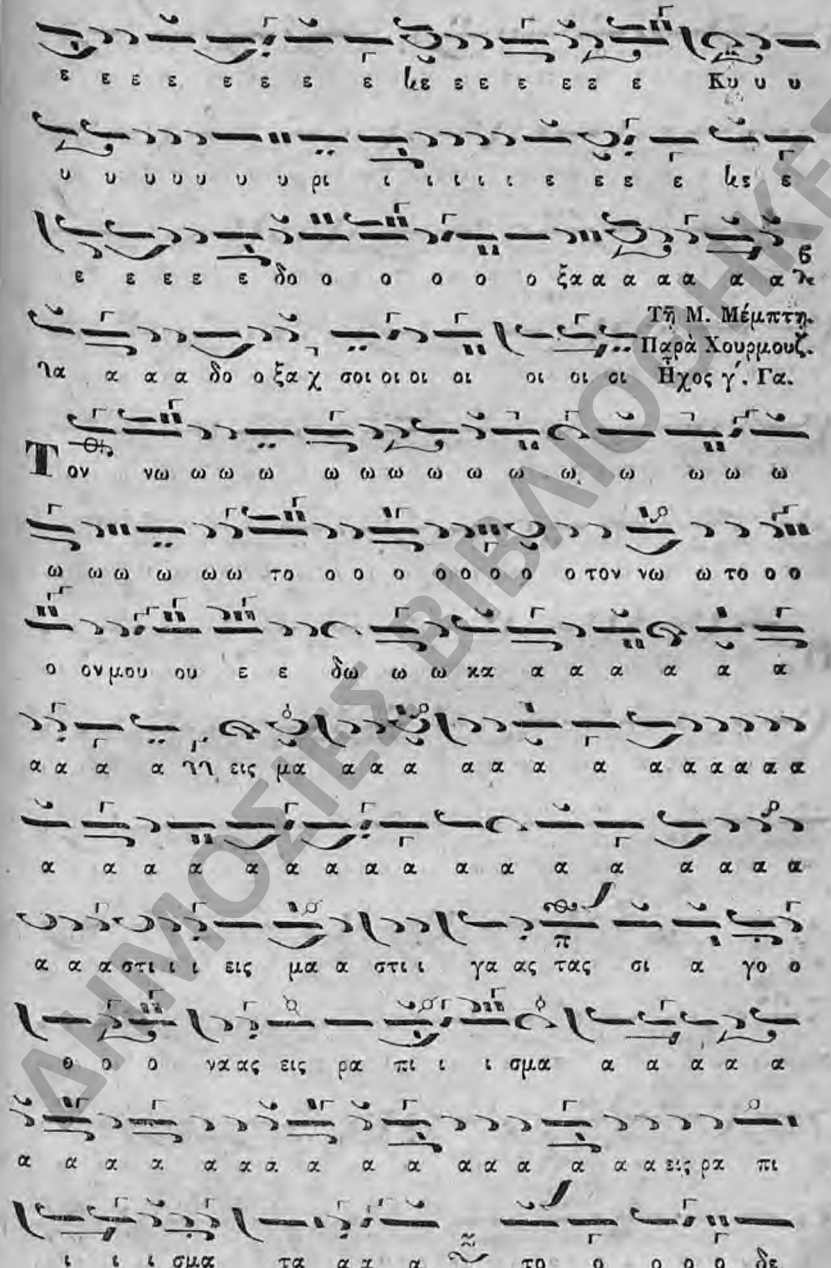

ΔΗΜΟΣΙΕΣ ΒΙΒΛΙΟΘΗΚΕΣ
Δημόσια Ιστορική Βιβλιοθήκη Ανδρίτσαινας

ε ε ε ε ε ε προ ο ο σω ωπο ο ο ο ο ο ο ο

ο ο ο ο ο ο ο ον μου ου ου ου ου ᵠ ου κα α

α α πε ε ε ε ε ουκ α πε ε ς̣ρε ε ψα α α

πο ο αι αι σχυ υ υ υ υ υ υ υ υ υ υ υ υ υ υ

νη ης εμ πτυ σμα α α α α α α α τω ω ω ω

Τῇ αὐτῇ ἡμέρᾳ.

ω ω ω ω ω ω ω ω χ ω ω ω ω ων Τοῦ αὐτοῦ. Ἦχ. γ΄. Γα.

Ο υ ου ου ου ου ου ου ου ου ου ου ου ου ου ου ου ου

το ος ᵠτας α μα α αρ τι ι ι ι ι ι ι ι ι ι

ας η η η μω ω ω ω ω ω ων φε ε ε ε ε ε

ε ε ε ε ε ε ε ε ε ρει ει ει ει ᵠ και αι αι

αι αι υ υ υ πε ε ε υ πε ερ η η μω ω ῃω ω ω

ω ω ω ω ων ῃ ω δυ να α α α α α α α α

α δυ να α α α ται αι αι ῃ ε τρα αυ μα α τι ι

ΔΗΜΟΣΙΕΣ ΒΙΒΛΙΟΘΗΚΕΣ

Δημόσια Ιστορική Βιβλιοθήκη Ανδρίτσαινας

ι σθη η δι α α ταας α μαρ τι ι ι ας η η η

μω ω χ ω ω ω ω ω ω ω χ ω ω ω ω ω ω ων

και με μα α α λα α α α α ι α α α α

χα α α α κ α α α κι ι με μα λα κι κι ι σται αι

δι α α τα ας α α νο ο μι ι ι α ας η

η η μω ω ω ω ω ω ω ω ω ω ω ω ω ω

Ἐν δὲ τῷ Μ. Σαββάτῳ ψάλλεται οὕτω

ω ω ων ΗΙ μὲ τὴν ἑξῆς προσθήκην. Α να

πε ε σω ω ω ω ω ω π q ω ω ω ω ω α να α πε

σω ω ω ω ω ω ω ω ω ω ω ω ων q κ κε κοι οι

οι οι οι οι μη η κε κοι οι μη ται αι ω ως λε ε ε ω ως

λε ε ε ε ε ω ω ων ΗΙ και ω σει ει ει σκη η

η η η η η η η η μνο ο ο ο ο ο ο ος ο τι ι

ις ε ε ε ε ε ε γε ε τι ις ε ε γε ε ρει ει ει ει

ΔΗΜΟΣΙΕΣ ΒΙΒΛΙΟΘΗΚΕΣ

Δημόσια Ιστορική Βιβλιοθήκη Ανδρίτσαινας

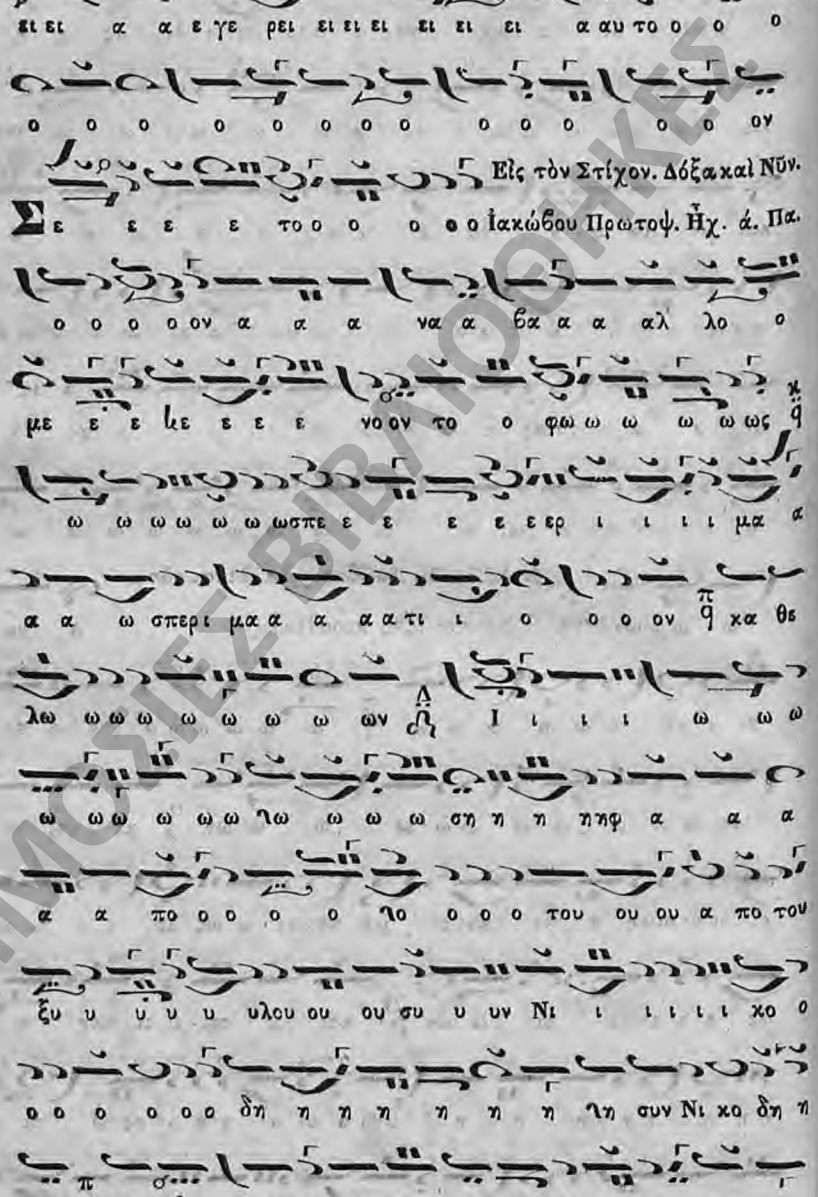

ΔΗΜΟΣΙΕΣ ΒΙΒΛΙΟΘΗΚΕΣ
Δημόσια Ιστορική Βιβλιοθήκη Ανδρίτσαινας

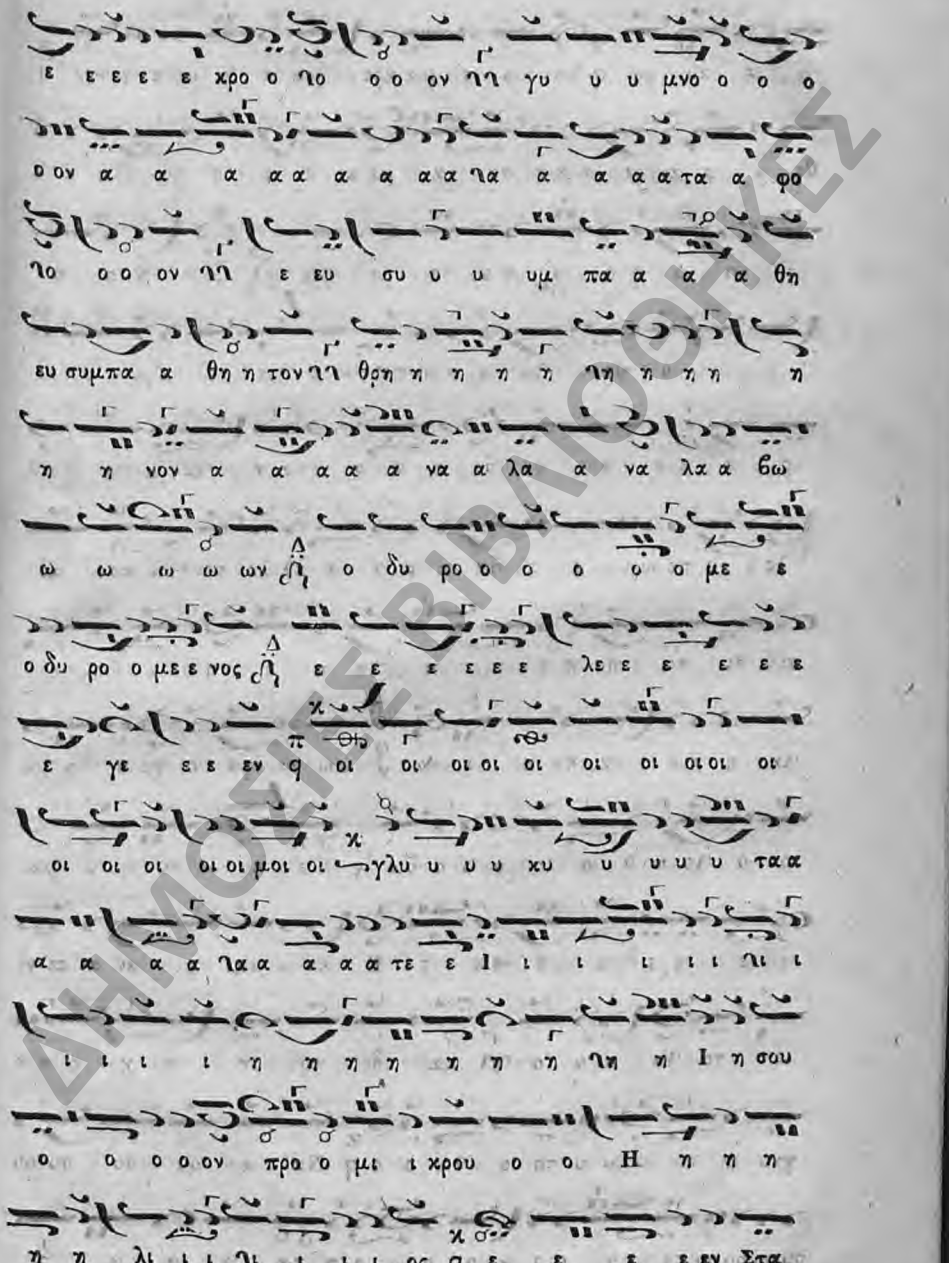

ΔΗΜΟΣΙΕΣ ΒΙΒΛΙΟΘΗΚΕΣ

Δημόσια Ιστορική Βιβλιοθήκη Ανδρίτσαινας

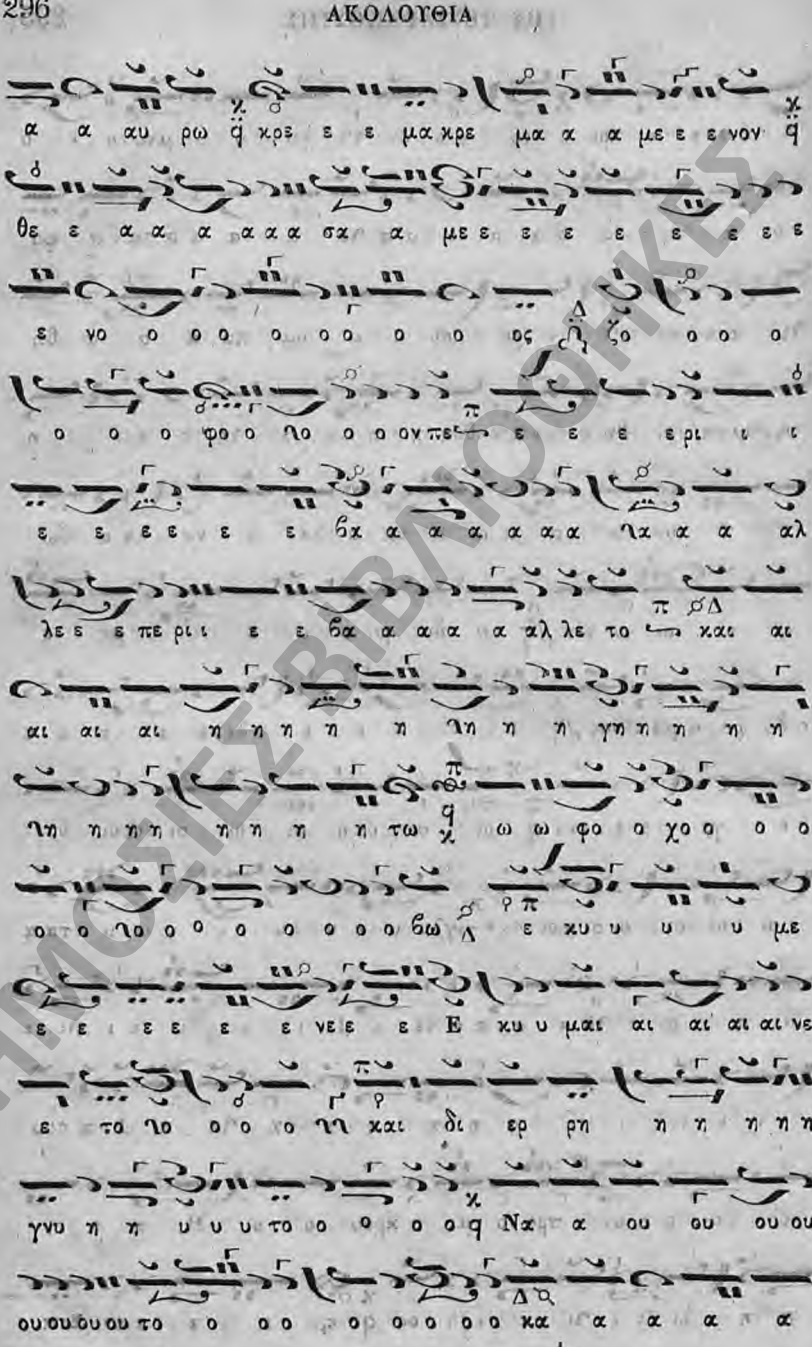

ΔΗΜΟΣΙΕΣ ΒΙΒΛΙΟΘΗΚΕΣ

Δημόσιο Ιστορική Βιβλιοθήκη Ανδρίτσαινος

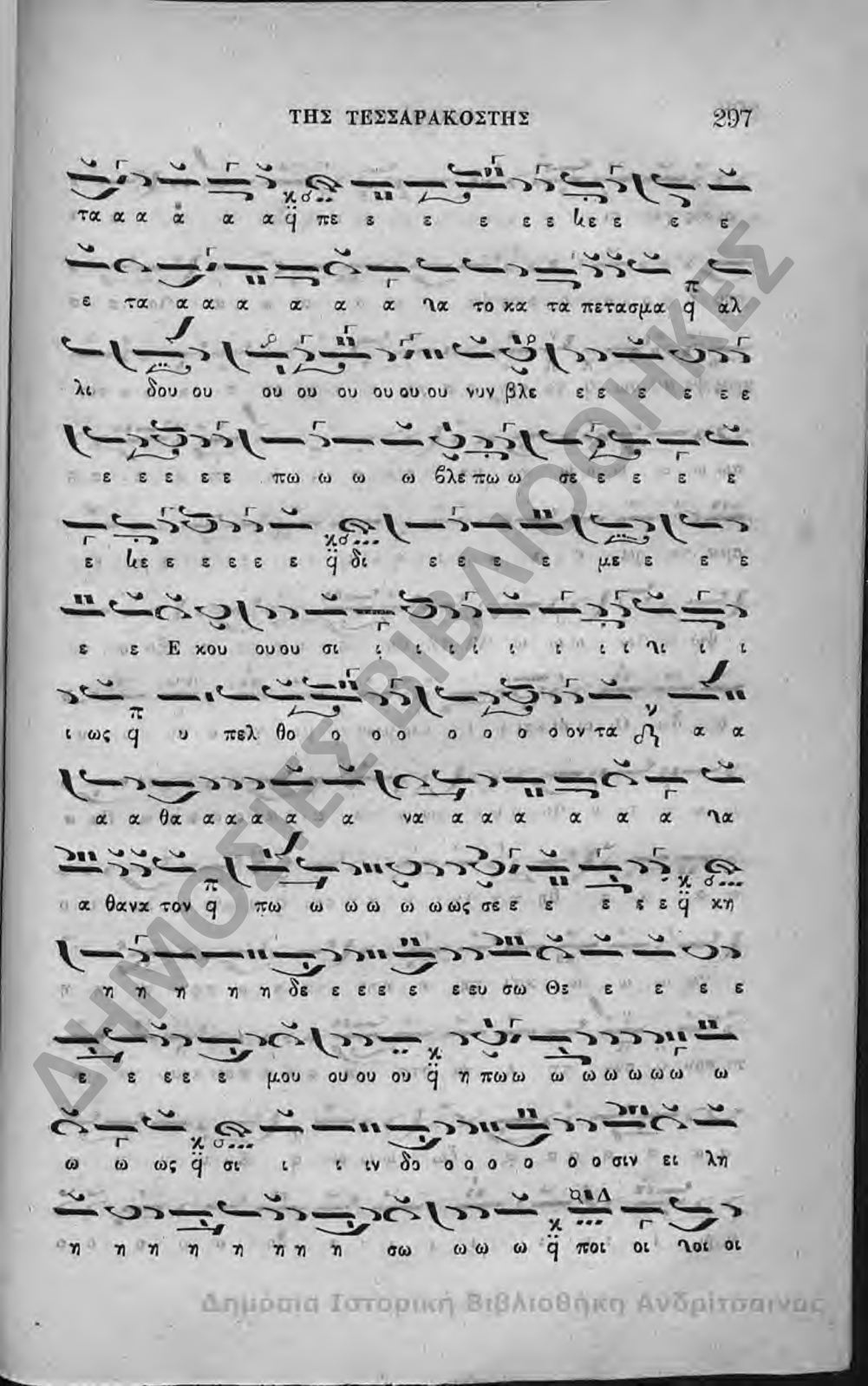

ΔΗΜΟΣΙΕΣ ΒΙΒΛΙΟΘΗΚΕΣ

Δημοσια Ιστορική Βιβλιοθήκη Ανδρίτσαινας

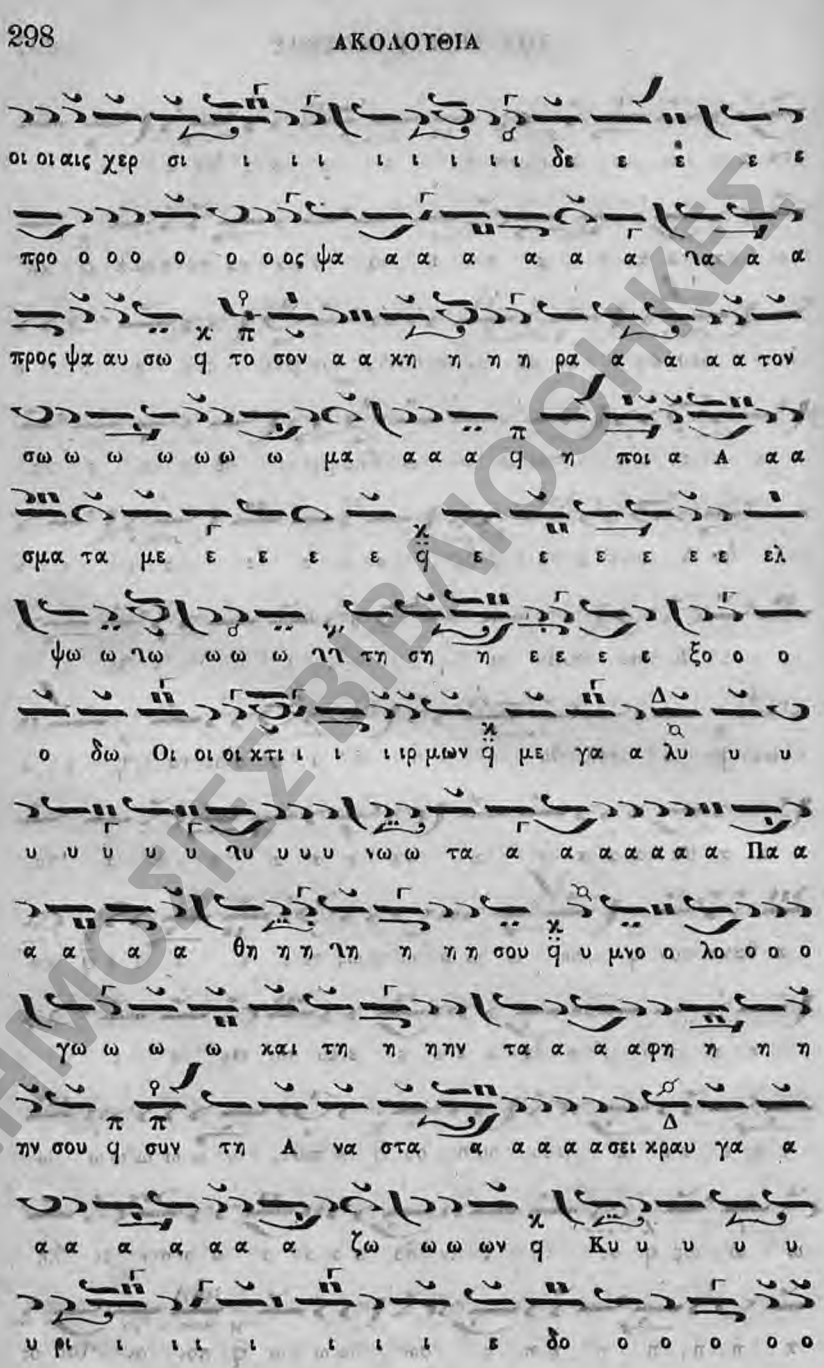

ΔΗΜΟΣΙΕΣ ΒΙΒΛΙΟΘΗΚΕΣ
Δημόσια Ιστορική Βιβλιοθήκη Ανδρίτσαινας

ξα α α α ηα α α α α α α α α α σοι οι

Ἕτερον παρὰ Χουρμουζίου

οι οι οιοι οι οι χ χοι οι οι Χαρτοφύλακος. Ἦχος πλ. πά. Πα.

Σε ε ε ε ε ε ε τον α να βαλ λο ο ο ο ο

ο ο ο με ε ε ε ε ε ε νο ο ο ο ο ο ο ον το ο

ο ο ο ηο ο ο ο φως q ω ω σπε ε ε ε ερ ι ι

μα α α α α ω σπε ερ ι ι μα α α α α α α

τι ι ον q κα θε λω ω ω ω ω ηω ω ω ω ω ω

ω ων Ι ω ση η η η η η η η η φ α πο

του ξυ υ υ υ υ υ υ υ υ υ υ ηυ υ υ υ υ

λου ου ου ου ου ου ου ου ου ου ου συ υν Νι ι

ι ι ι ι κο ο ο ο ο ο ο δη η η η η η η η

η η η η η η η μω q και αι θε ω ω ρη η η

η η σα α α α α α ας q νε ε ε ε ε κρο ο

ΔΗΜΟΣΙΕΣ ΒΙΒΛΙΟΘΗΚΕΣ
Δημόσια Ιστορική Βιβλιοθήκη Ανδρίτσαινας

ΔΗΜΟΣΙΕΣ ΒΙΒΛΙΟΘΗΚΕΣ
Δημόσια Ιστορική Βιβλιοθήκη Ανδρίτσαινας

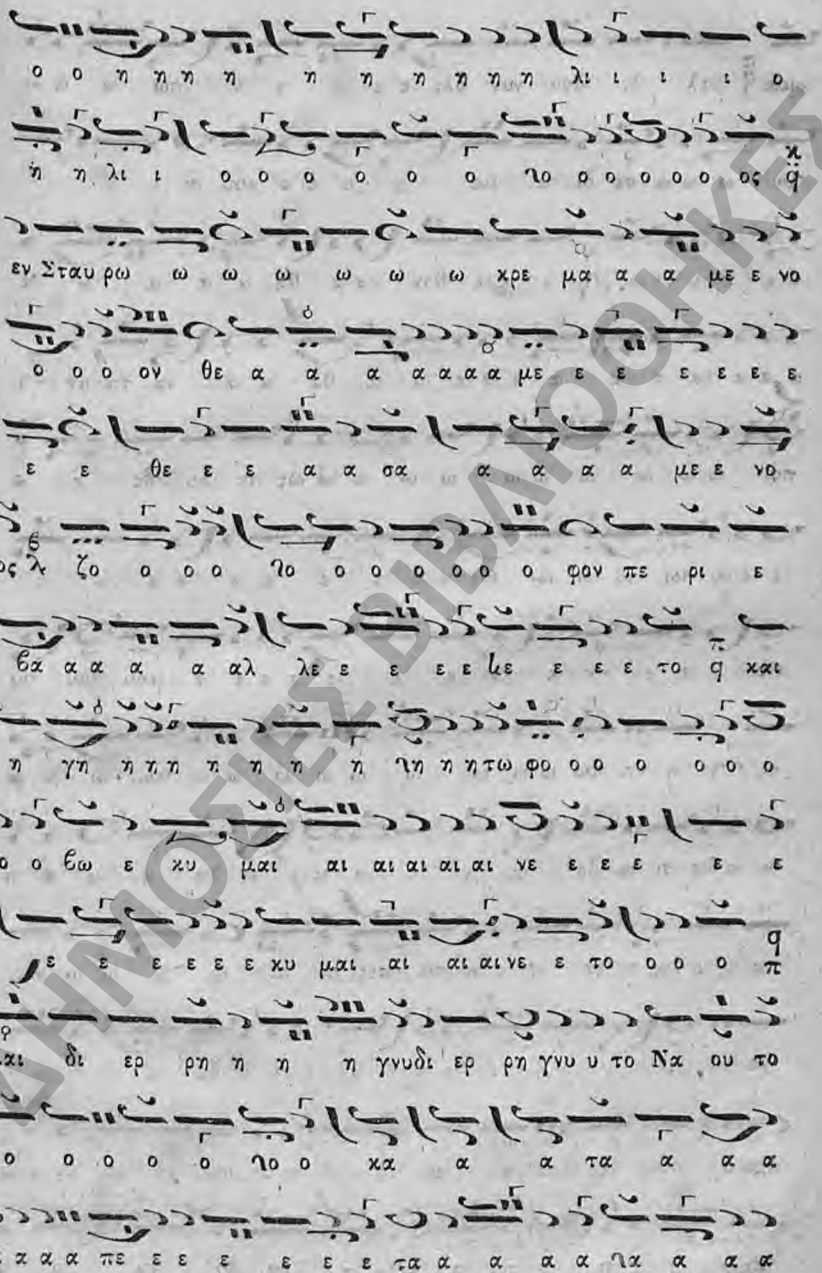

ΔΗΜΟΣΙΕΣ ΒΙΒΛΙΟΘΗΚΕΣ

Δημόσια Ιστορική Βιβλιοθήκη Ανδρίτσαινας

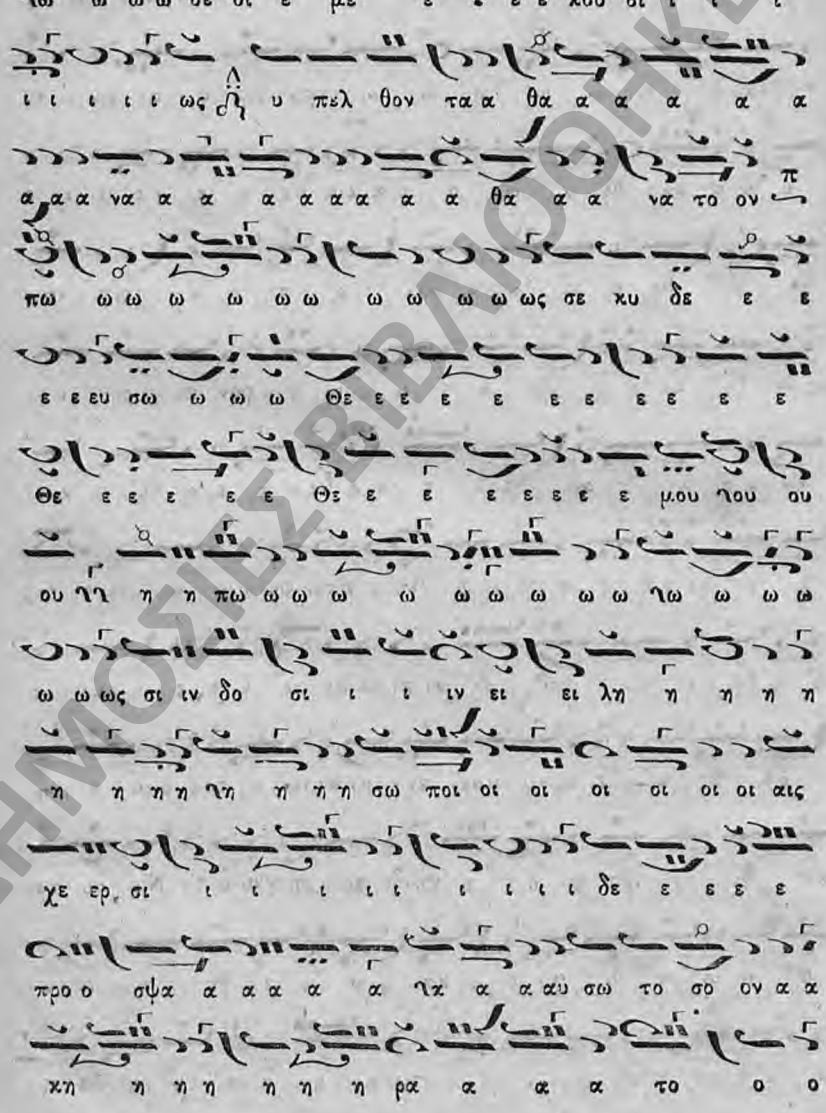

ΔΗΜΟΣΙΕΣ ΒΙΒΛΙΟΘΗΚΕΣ
Δημόσια Ιστορική Βιβλιοθήκη Ανδριτσαίνας

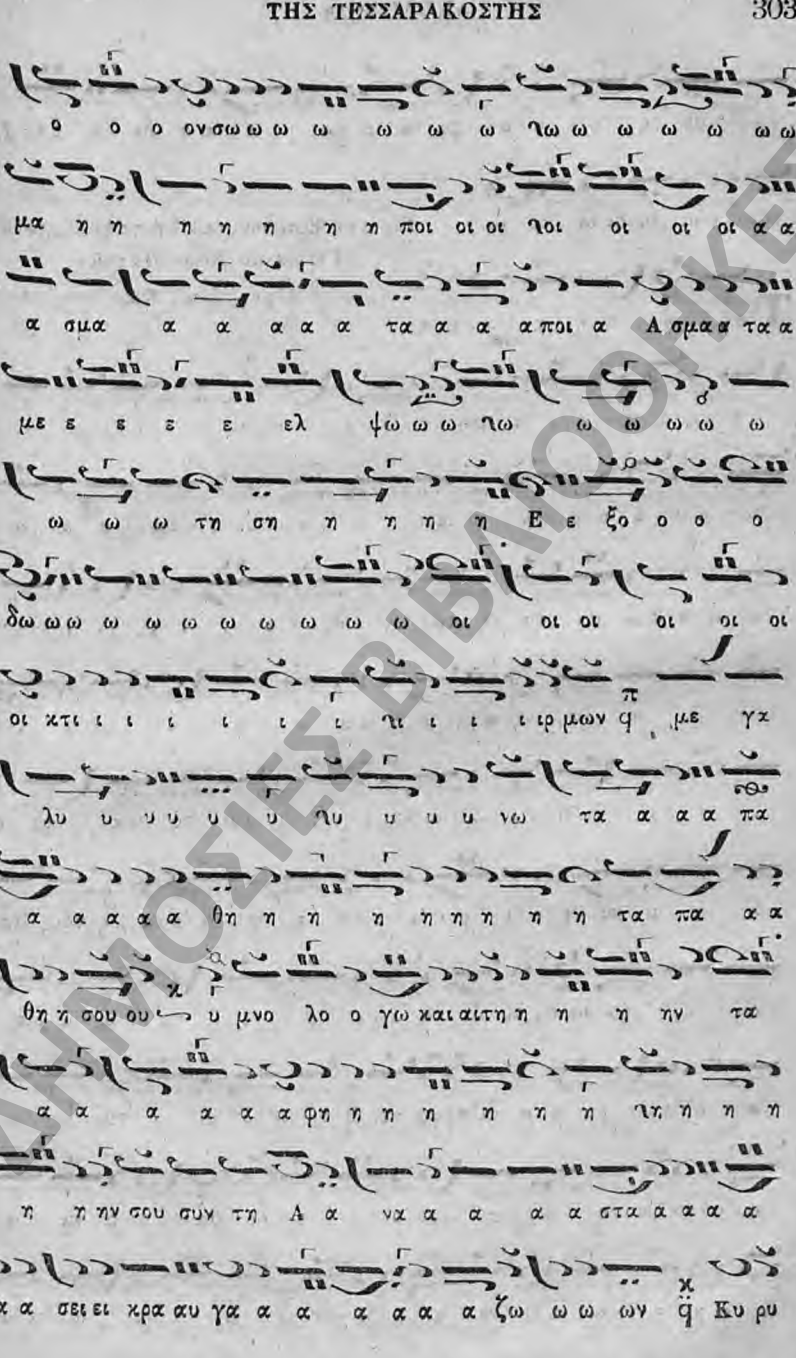

ΔΗΜΟΣΙΕΣ ΒΙΒΛΙΟΘΗΚΕΣ

Δημόσια Ιστορική Βιβλιοθήκη Ανδρίτσαινας

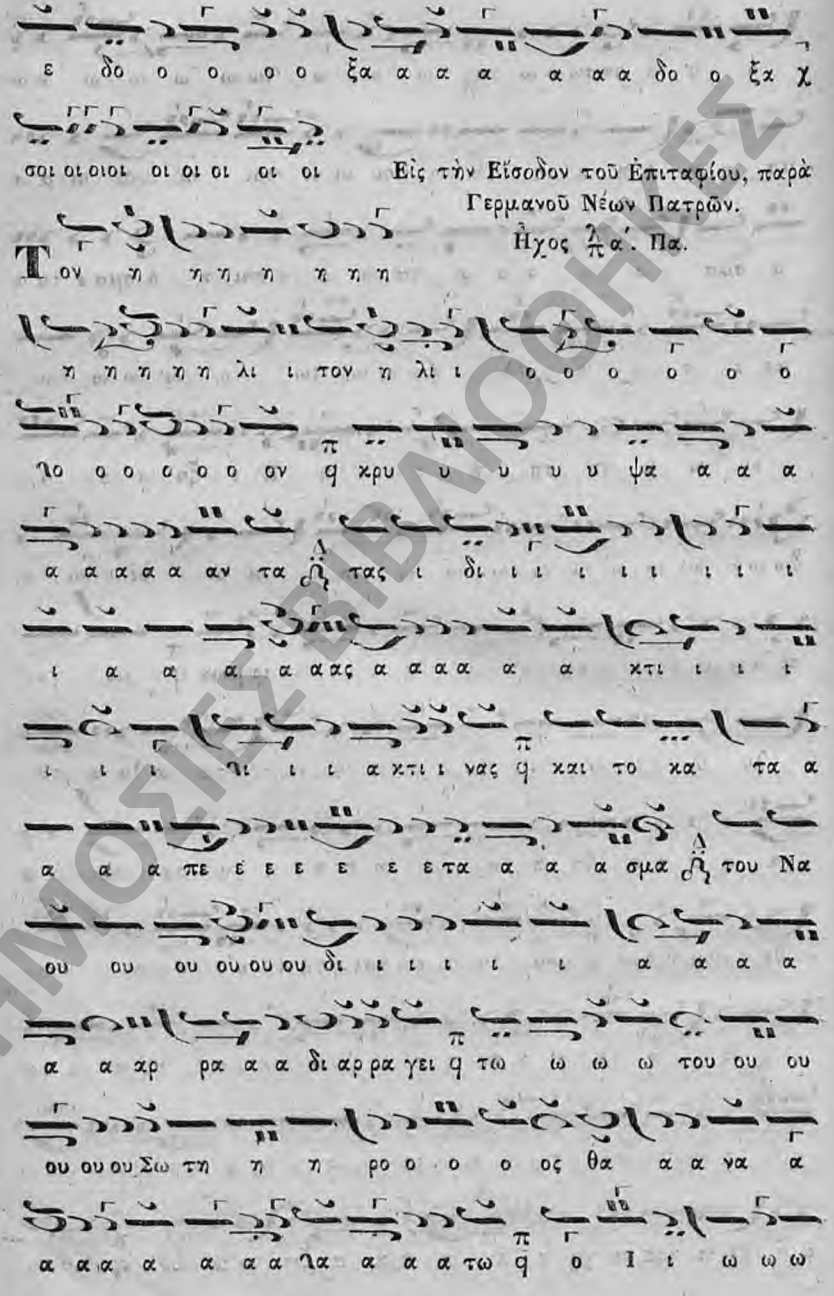

Εἰς τὴν Εἴσοδον τοῦ Ἐπιταφίου, παρὰ Γερμανοῦ Νέων Πατρῶν.

Ἦχος ᾱ πλ. α΄. Πα.

ΔΗΜΟΣΙΕΣ ΒΙΒΛΙΟΘΗΚΕΣ
Δημόσια Ιστορική Βιβλιοθήκη Ανδρίτσαινας

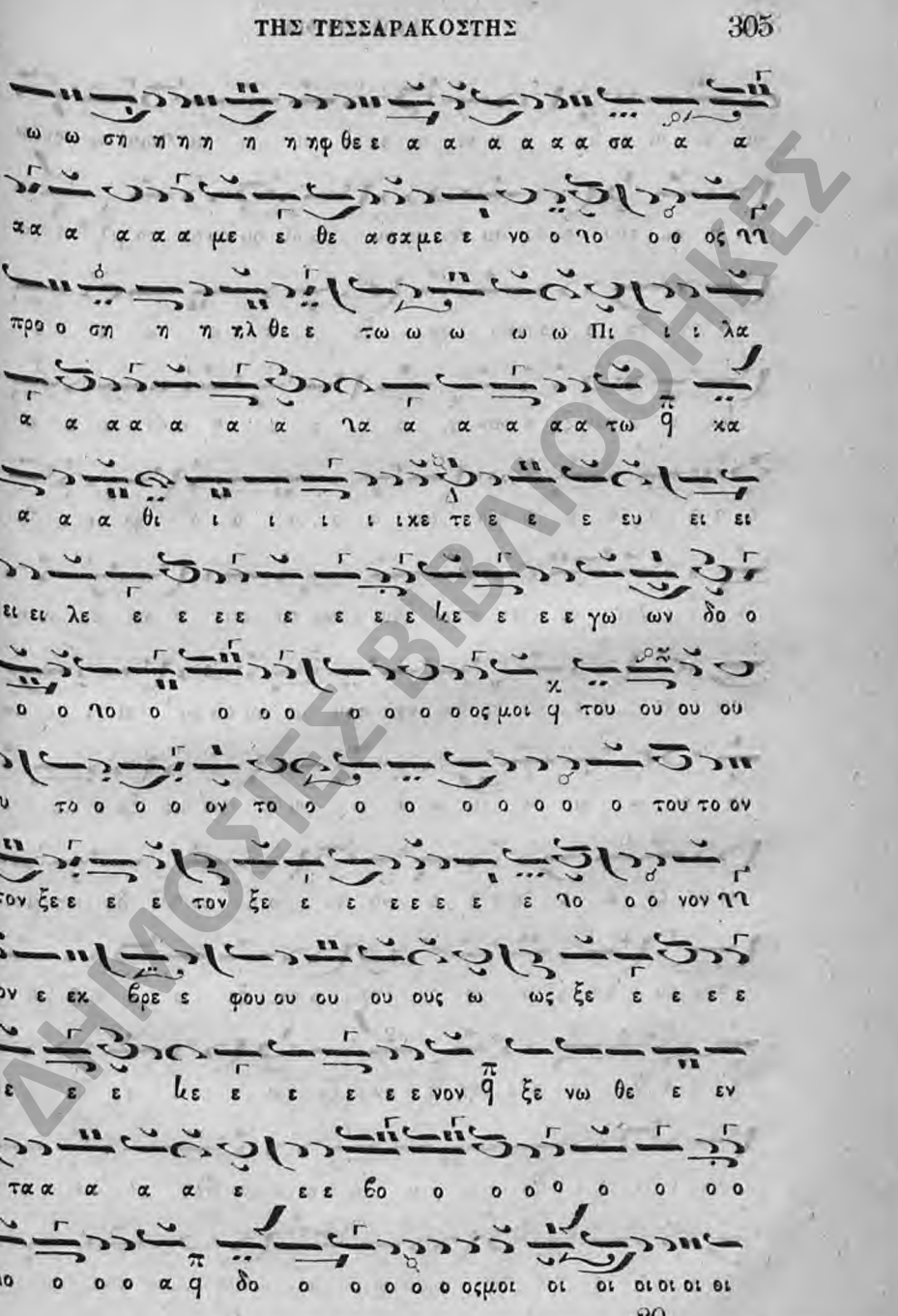

ΔΗΜΟΣΙΕΣ ΒΙΒΛΙΟΘΗΚΕΣ
Δημόσια Ιστορική Βιβλιοθήκη Ανδρίτσαινας

ΔΗΜΟΣΙΕΣ ΒΙΒΛΙΟΘΗΚΕΣ
Δημόσια Ιστορική Βιβλιοθήκη Ανδρίτσαινας

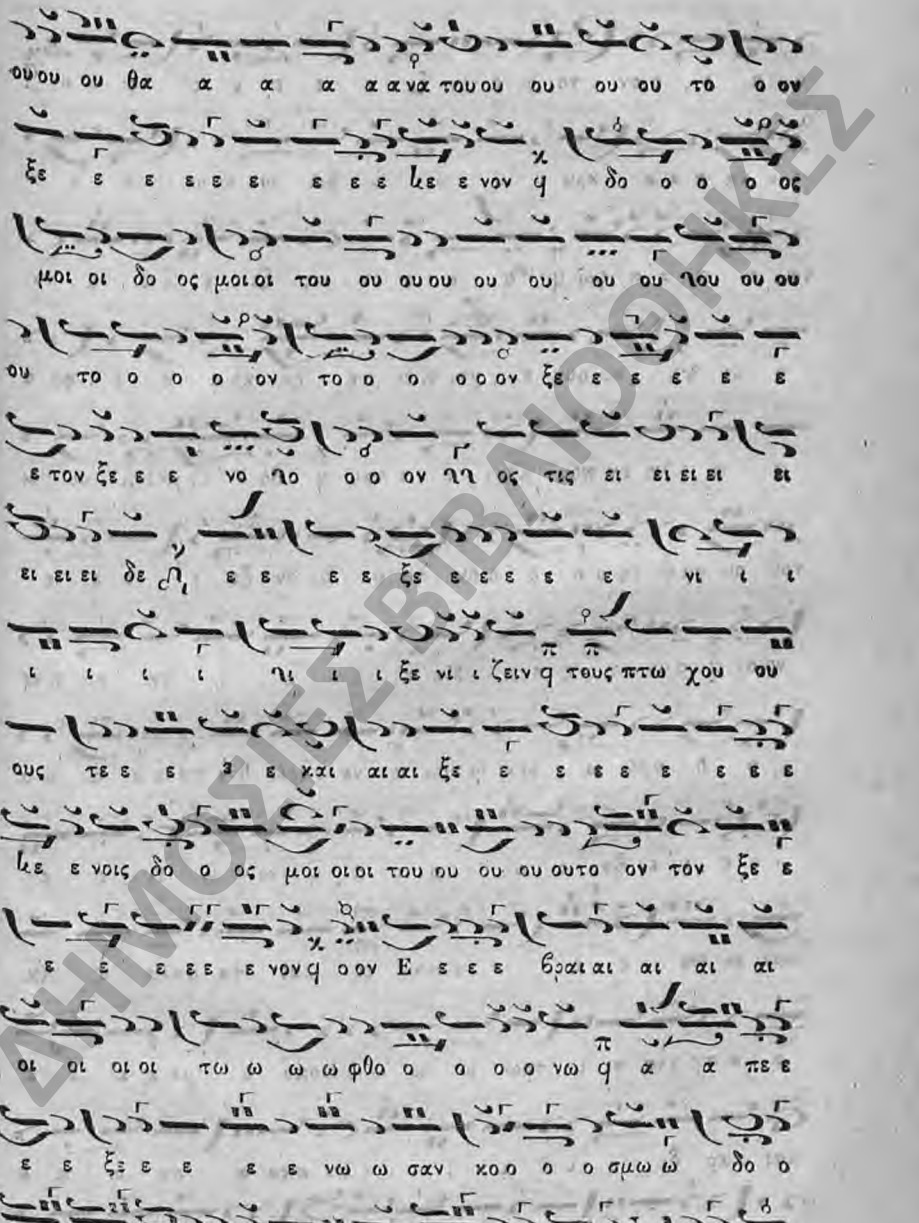

ΔΗΜΟΣΙΕΣ ΒΙΒΛΙΟΘΗΚΕΣ

Δημόσια Ιστορική Βιβλιοθήκη Ανδρίτσαινας

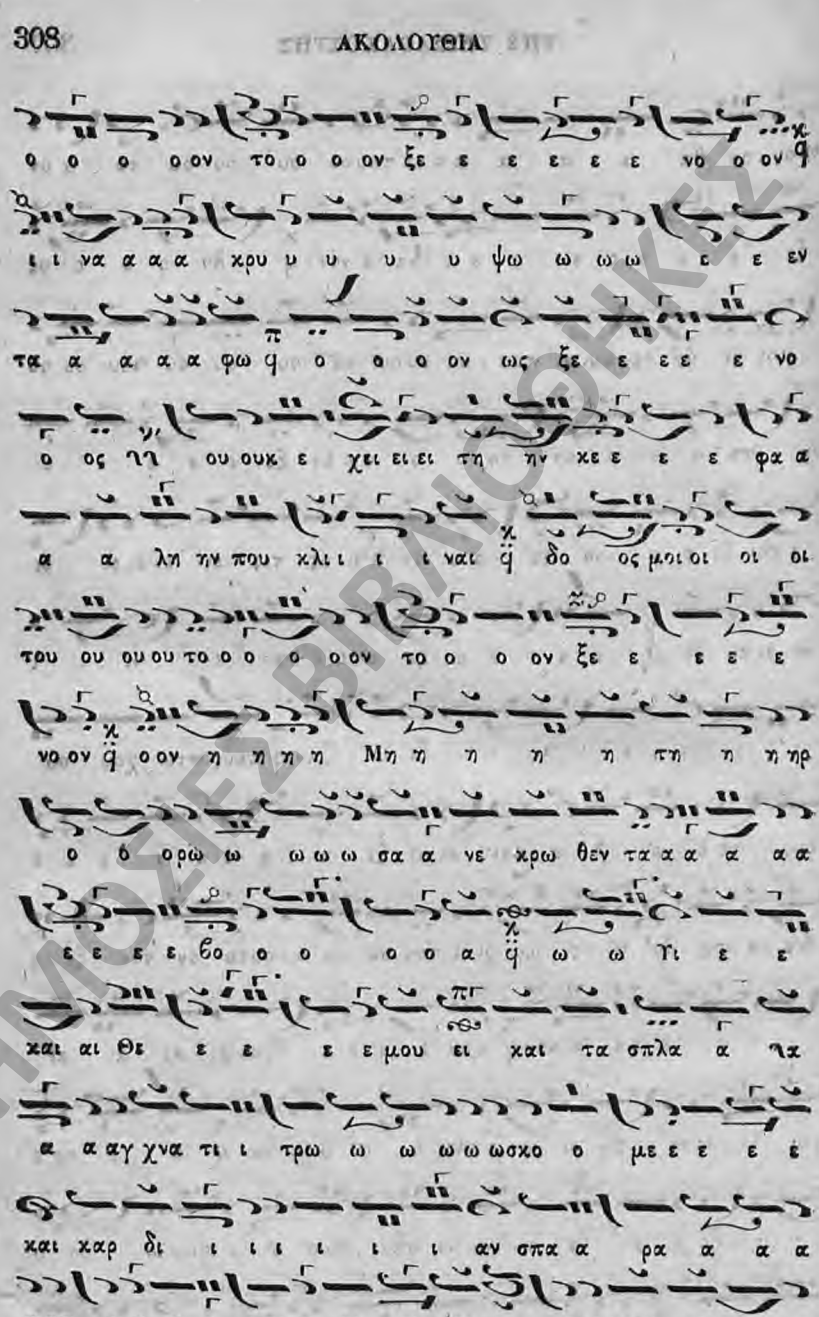

ΔΗΜΟΣΙΕΣ ΒΙΒΛΙΟΘΗΚΕΣ
Δημόσια Ιστορική Βιβλιοθήκη Ανδρίτσαινας

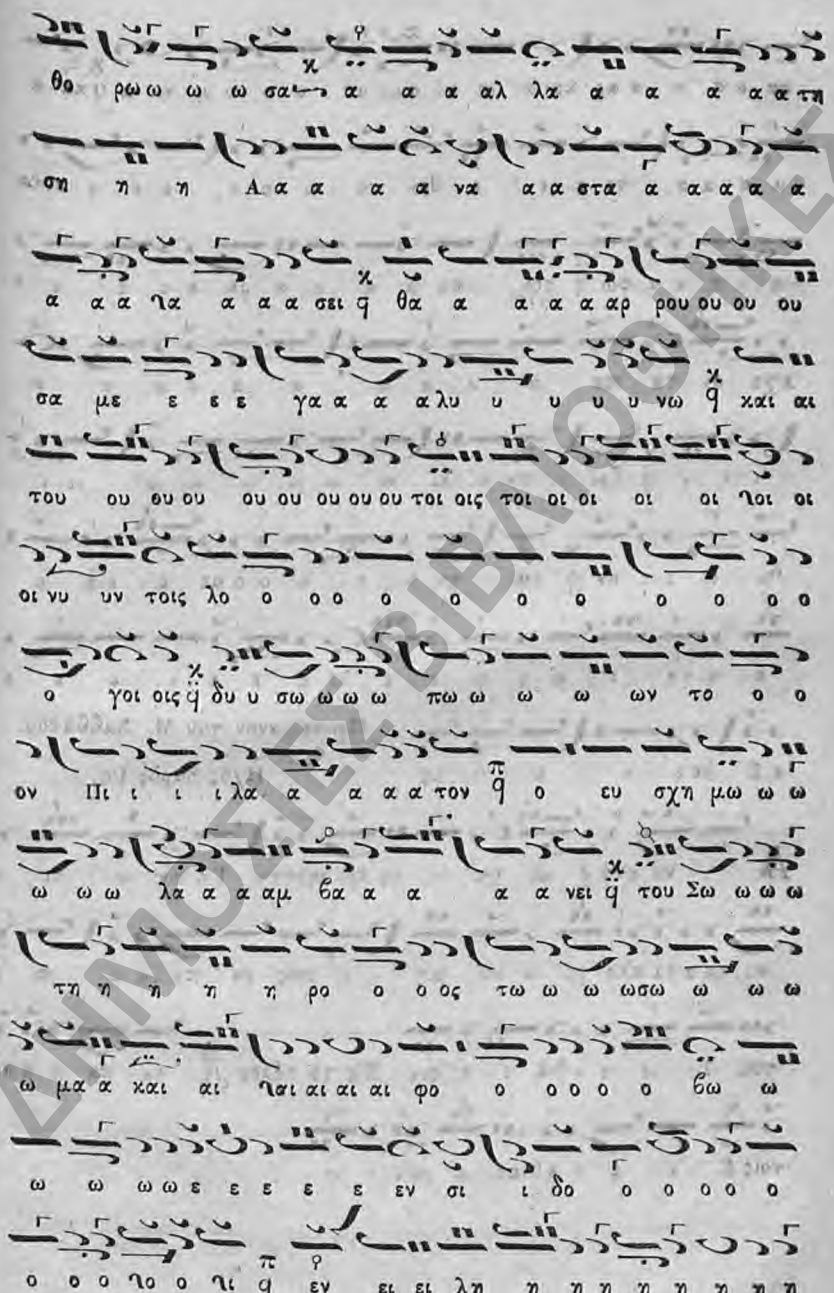

ΔΗΜΟΣΙΕΣ ΒΙΒΛΙΟΘΗΚΕΣ

Δημόσια Ιστορική Βιβλιοθήκη Ανδρίτσαινας

σα α α α α ας και αι αι αι σμυ υ υ υ υ υρ να α ϥ κα α

α α α α τε ε ε ε θεν το ο ο ο ε ε ε ενται

α α α α φω ϥ τον πα α α α α ρε ε ε ε ε

εχο ον τα πα α α α α α α α α α σι

ι ι ι ϥ ζω ην αι αι ω ω ω ω ω ω νι ι ι

ηι ι ι ι ον ϥ και το ο ο ο ο ο με ε ε ε ε

ε ε γα ε ε ε ε ε ε λε ε ε ε ε ε ε ε

ε Ε λε ε ο ο ο ος

Προκείμενον τοῦ Μ. Σαββάτου.

Ἦχος βαρὺς Γα.

Α να σταο ο Θε ο ος κρι νοντην Γη ην ο τι ι

συ κα α τα κλη ρο ο νο μη η σεις εν πα α α σι ι

τοις Ε ε ε ε θνε ε ε σιν Εἰς τὸ τέλος ϡ εν πα α α σι

τοις Ε ε ε ε ε θνε ε ε σι ι ι ιν

ΔΗΜΟΣΙΕΣ ΒΙΒΛΙΟΘΗΚΕΣ
Δημόσια Ιστορική Βιβλιοθήκη Ανδρίτσαινας

Εἰς τὰς ὥρας τῆς Μεγάλης Τεσσαρακοστῆς. Εἰς τὴν α΄. Ὥραν..

Ἦχος ἅπβ΄. Πα.

Το πρω ι ει σα κου σον τής φω νης μου ο Βα σι λε
ευςμου και ο Θε ος μου Το πρω ι ει σα α κουσον της
φω νης μου ο βα σι λε ευςμουκαι ο Θε ος μουου ου ου
Τα δι α βη μα τα μου κα τευ θυνονκα τα το λο γι
ον σου και μη κατα κυ ρι ευ σα τω μου πα σα α νο μι α
Λυ τρω σαι με α πο συ κο φαν τι ας αν θρω πων και φυ
λα α ξω τας εν το λας σου Το προ σω πον σου ε
πι φα νον ε πι τον δου λονσου και δι δα ξο ον με τα δι και
ω μα τασου
Πλη ρω θη τω το στο μαμου αι νε σε ωςσου Κυ ρι
ε ο πως υ μνη σω την δο ξανσου ο λην την η με ε
ραν τηνμεγα λο πρε πειαν σου Πλη ρω θη τω το στο μα η

ΔΗΜΟΣΙΕΣ ΒΙΒΛΙΟΘΗΚΕΣ
Δημόσια Ιστορική Βιβλιοθήκη Ανδρίτσαινας

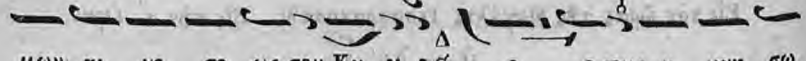

μων αι νε σε ως σου Κυ ρι ε ο ο πως υ μνη σω

μεν την δο ξαν σου ο λην τηνη με εραν την με γα λο πρε

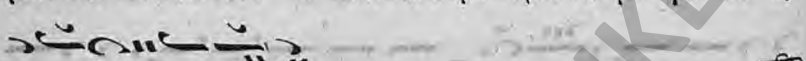

πει αν σου ου ου ου ου Εἰς τὴν τρίτην Ὥραν. Ἦχος λ β΄. Βου.

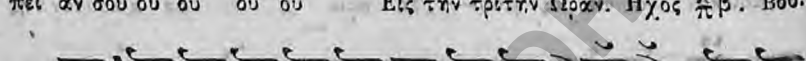

Κυ ρι ε ε το Πα να γι ον σου Πνευμα εν τη

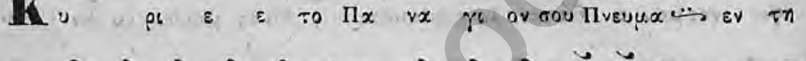

τρι τη ω ρα τοις Α πο στο λοις σου κα τα πεμψας τουτο

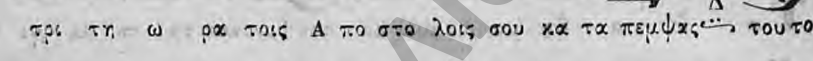

α γα θε μη αν τα νε λησαφ η μων αλ λεγ και νισον η

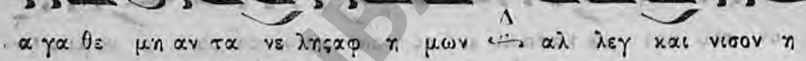

μιν τοις δε ο μενοις σου Τὸ τέλος αλ λεγ και νισον η μιν

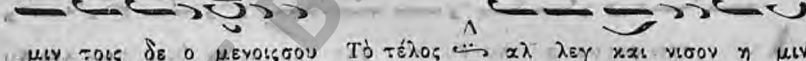

τοις δε ο με νοις σου ου ου Εἰς τὴν ἕκτην Ὥραν. Ἦχος β΄. Δι.

Ο εν ε ε κτη η με ρα τε και ο ρα τω Σταυρω

προ ση λω σας την εν τω Πα ρα δεισω τολ μη θεισαν τω Α

δαμ αμαρ τι αν και των πται σμα των η μων το χει ρογρα

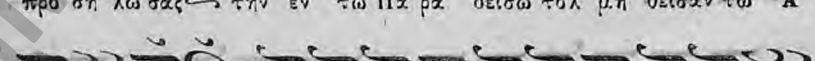

φον δι αρ ρηξον Χρι στε ο Θε ος και σω σον η μας

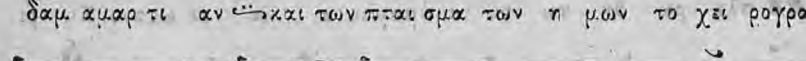

Τὸ τέλος Χρι στε ο Θε ος και σω σον η μα α ας

ΔΗΜΟΣΙΕΣ ΒΙΒΛΙΟΘΗΚΕΣ
Δημόσια Ιστορική Βιβλιοθήκη Ανδρίτσαινας

Εἰς τὴν ἑνάτην Ὥραν.

Ο εν τη εν να τη ω ρα δι Ἦχος λ̃ π̃ δ΄. Νη.

η μας σαρ κι του θα να του γευσαμε νος νε κρω σον της

σαρκος η μων το φρο νη μα Χρι στε ο Θε ος και σωσον η μας

Τὸ τέλος Χρι στε ο Θε ος και σω σον η μα α α ας

Εἰς τοὺς Μακαρισμούς.

Μ νη σθη τι η μων Κυ ρι ε ο ταν Ἦχος λ̃ π̃ β΄. Πα.

ε ελθης εν τηβασι λει α σου Μνη σθη τι η μων Δε σπο

τα ο ταν ελ θης εν τηβασι λει α σου Μνη σθη τι η μων

Α γι ε ο ταν ε ελθης εν τη βα σι λει α χ σου ου ου

Ἡ Θεία καὶ Ἱερὰ Λειτουργία τῶν Προηγιασμένων, μέλος ἀρχαῖον.

Ἦχος λ̃ π̃ β΄. Πα. χ.

Κ α τε ε ευ θυ νυ υ υ υ υ υν θη η η τω

ω ω ω ω ω ω ω ω ω ω ω ω η η η προ ο ο

σε ε ε ε ε ε ε ε ε ευ χη η η η μου ου ου ουου

ως θυ μι ι ι ι ι α α α α α μα ο ε νω

ΔΗΜΟΣΙΕΣ ΒΙΒΛΙΟΘΗΚΕΣ
Δημόσια Ιστορική Βιβλιοθήκη Ανδρίτσαινας

πι ι ο ο ον σουου ου ου ου ∅ ε παρ σις τω ω ων χει ει

ρω ω ων μου θυ σι ι ι ι α ε σπε ε ε ε ε ρι νη

Ἕτερον σύντομον

Κα τε ευ θυ υ υν θη τω η προ ο Θεοδ. Φωκαέως.

ο σε ε ε ευ χη η η η μου ως θυ μι ι α μα ∅

ε νω πι ι ο ο ον σουου ου ου ου ∅ ε παρ σις τω ω ων

χει ει ει ει ρω ω ω ων μου θυ σι ι ι α α α ∅ ε ε

ε σπε ε ε ε ε ρι νη Ἕτερον, τέλος. ∅

ε σπε ε ε ε ε ρι νη Ἕτερον συντομώτερον. Ἦχος πλ. α΄. Πα.

Κα τευ θυν θη η η τω η προ ο ο ο ο σε ε

ευ χη η ημου ∅ ως θυ μι ι ι α μα ∅ ε νω ω ω

πι ο ο ον σου ε παρσις τω ω ω ω ων χει ει ει ρω ω ων

μου θυ σι ι ι ι α ∅ ε ε ε σπε ε ε ε ε ρι νη

Θεοδώρου Φωκαέως.

Νυ υ υ υ υ υ υ υ υ υ υ Ἦχος α΄. Κε.

ΔΗΜΟΣΙΕΣ ΒΙΒΛΙΟΘΗΚΕΣ
Δημόσια Ιστορική Βιβλιοθήκη Ανδρίτσαινας

υ υ υ υ υ υ υ υ υ υ υ υ υ υ υ υ υ υ

αι αι q αι αι αι αι αι ϒαι αι αι αι αι αι q αι

αι αι αι αι αι αι αι αι δυ υ υ Νυν αι αι

δυ να α α α α α μει ει ει ει ειϛ q των

ου ου ου ουου ρα των ου ρα α α νω ω ω ω ω ων q

συ υ υ υ υ υν η η η η συ υν η η μι ι ι ι

ι ϒι ι ι ι ι ι ιν q α ο ρα α α α τως λα α α

τρε ε ε ευ ου ου σι ι ι ιν q Ι δου ου ουου

γα α α α α α α α α α ϒα α α α α

αρ ειϛ πο πο ρε ευ ε ε ται αι αι αι αι ϰαι αι αι αι

αι αι αι αι q ο Βα α α σι λε ε ε ε ε ε ε

ε ε ε ε ε ε ε ε ε ε ε ε ε ε ε ε ε

ε ε ε ε ε ε ε ε ε ε ε ε ε ευϛ της δο

ΔΗΜΟΣΙΕΣ ΒΙΒΛΙΟΘΗΚΕΣ
Δημόσιο Ιστορική Βιβλιοθήκη Ανδρίτσαινος

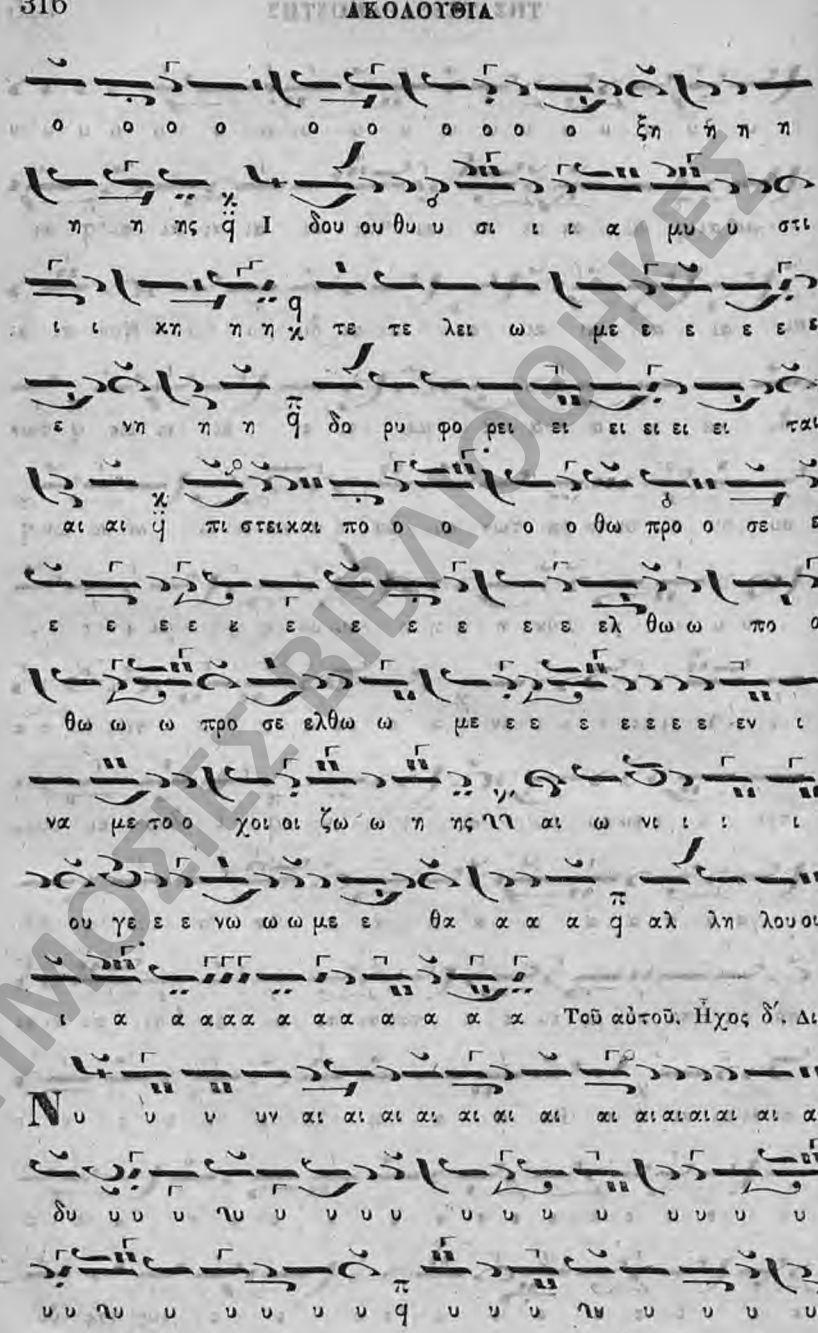

ΔΗΜΟΣΙΕΣ ΒΙΒΛΙΟΘΗΚΕΣ
Δημόσια Ιστορική Βιβλιοθήκη Ανδρίτσαινας

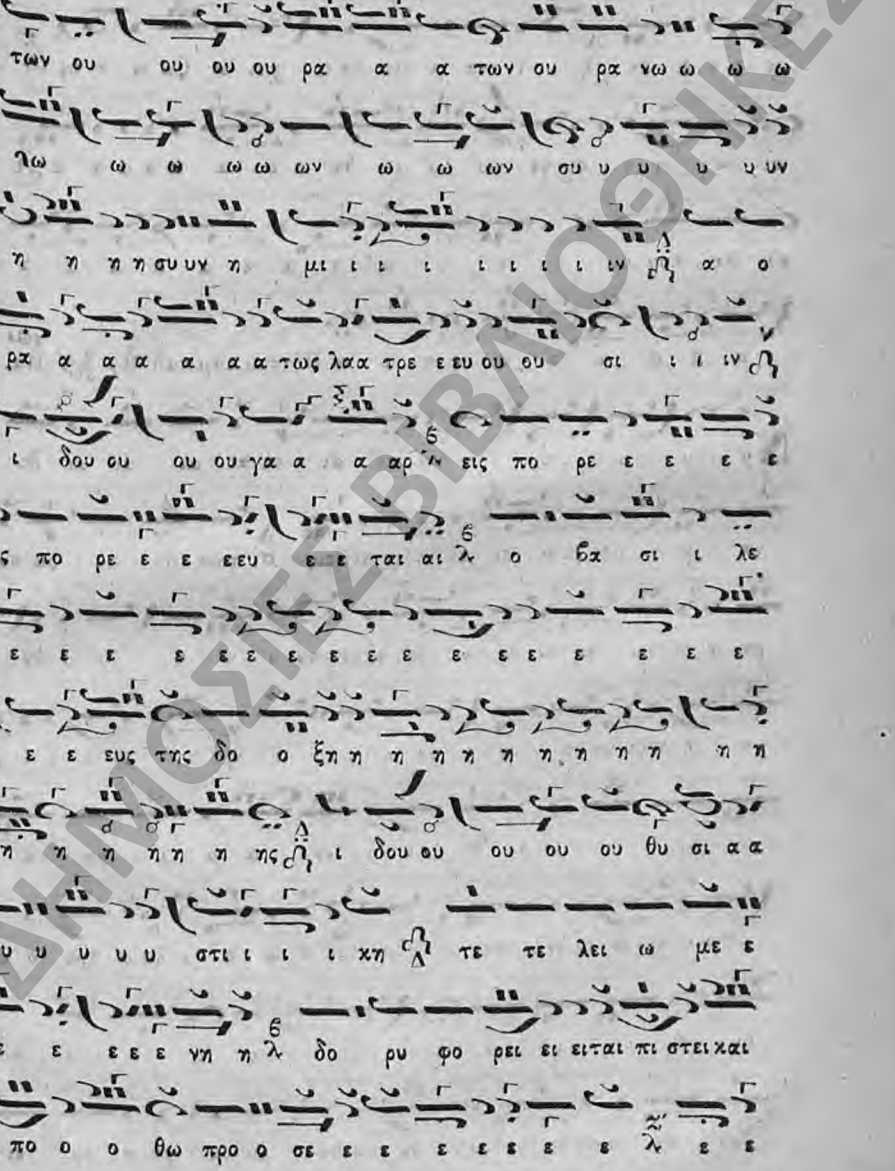

ΔΗΜΟΣΙΕΣ ΒΙΒΛΙΟΘΗΚΕΣ
Δημόσια Ιστορική Βιβλιοθήκη Ανδρίτσαινας

ε ε ελ θω ω πο ο θω ω ω προ σελ θω με ε ε

ε ε ε ε εν ι ι να α με το ο χοι οι ζω ω η ης

αι ω νι ι ι ου γε νω ω με θα α α α α α α α α

αλ λη λου ου ι ι ι α α α α α α α α α

α α α α α α α α α α Πέτρου Λαμπαδ. Ἦχ. λ πβ'. Πα.

Νυ υ υ υ υ υν αι αι αι αι αι αι αι δυ

να α μει ει ει ει ει ει ει ει ειϛ πων ου ου ου ου

ρα α α νω ω ω ω ω ω ω ων συ υ υ υ υ υ υν

η η η συ υν η η μι ι ι ι ι q ι ι ι ι ι ι

ι ι ι ι ι ι ι ι ιν α α ο ρα α

τω ω ω ω ω ω ω ως λα τρε ε ε ε λα α τρε ε ευ

ου σι ι ι ιν ι ι ι ι ι ι ι ι

δου ου ου ου ου ου ου ου ου ου ου ου γα α αρ ει

ΔΗΜΟΣΙΕΣ ΒΙΒΛΙΟΘΗΚΕΣ
Δημόσια Ιστορική Βιβλιοθήκη Ανδρίτσαινας

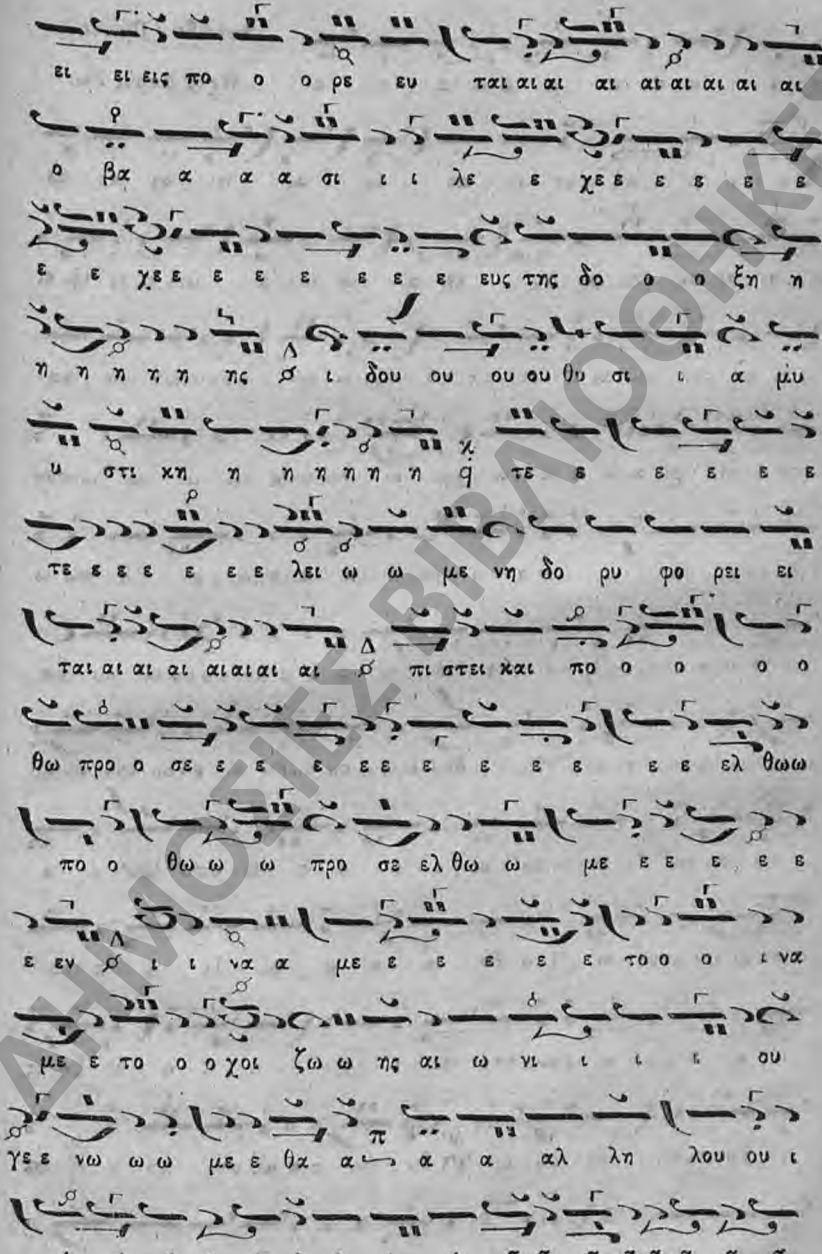

ΔΗΜΟΣΙΕΣ ΒΙΒΛΙΟΘΗΚΕΣ

Δημόσια Ιστορική Βιβλιοθήκη Ανδρίτσαινας

Ἰακώβου Πρωτοψ.

α α α α α α α α α α α Ἦχος βαρὺς Ζω.

Νυ υ υ υ υ υν αι αι αι αι αι αι αι αι

αι αι αι αι αι Δυ να α α α μει ει ει ηει ει

ει ει ει ει ει ει ει ειςηη τω ω ων ου ουτων ου ρα

νω ω χω ω ω ω ω ω χω ω χω ω ω ω ω ωνσυν

η μι ι ι ιν α ο ρα α α α α α α τω ω

ω ω ω ω ως λα τρε ε ε ε ε ευ ου ου ου ου λα

τρε ευ ου ου σι ιν ι δου ου ου ου ου ου ου ου ηου ου ου

ου γα αρ ει σπο ρε ε ε ε ε ει σπο ρευ ε ε

ταιαι αι αι αι αι ο βα α α α σι λε ε ε ε

ε ε ε ε ε ε ευς της δο ο ο ο ο ο ο ξη της

ι δου ου ου ου ου ου ηη θυ σι α α μυ στι κη η τε

τε λει ω με ε ε ε ε ε ε ε νη δο ρυ φο ρει ει

ΔΗΜΟΣΙΕΣ ΒΙΒΛΙΟΘΗΚΕΣ
Δημόσια Ιστορική Βιβλιοθήκη Ανδρίτσαινας

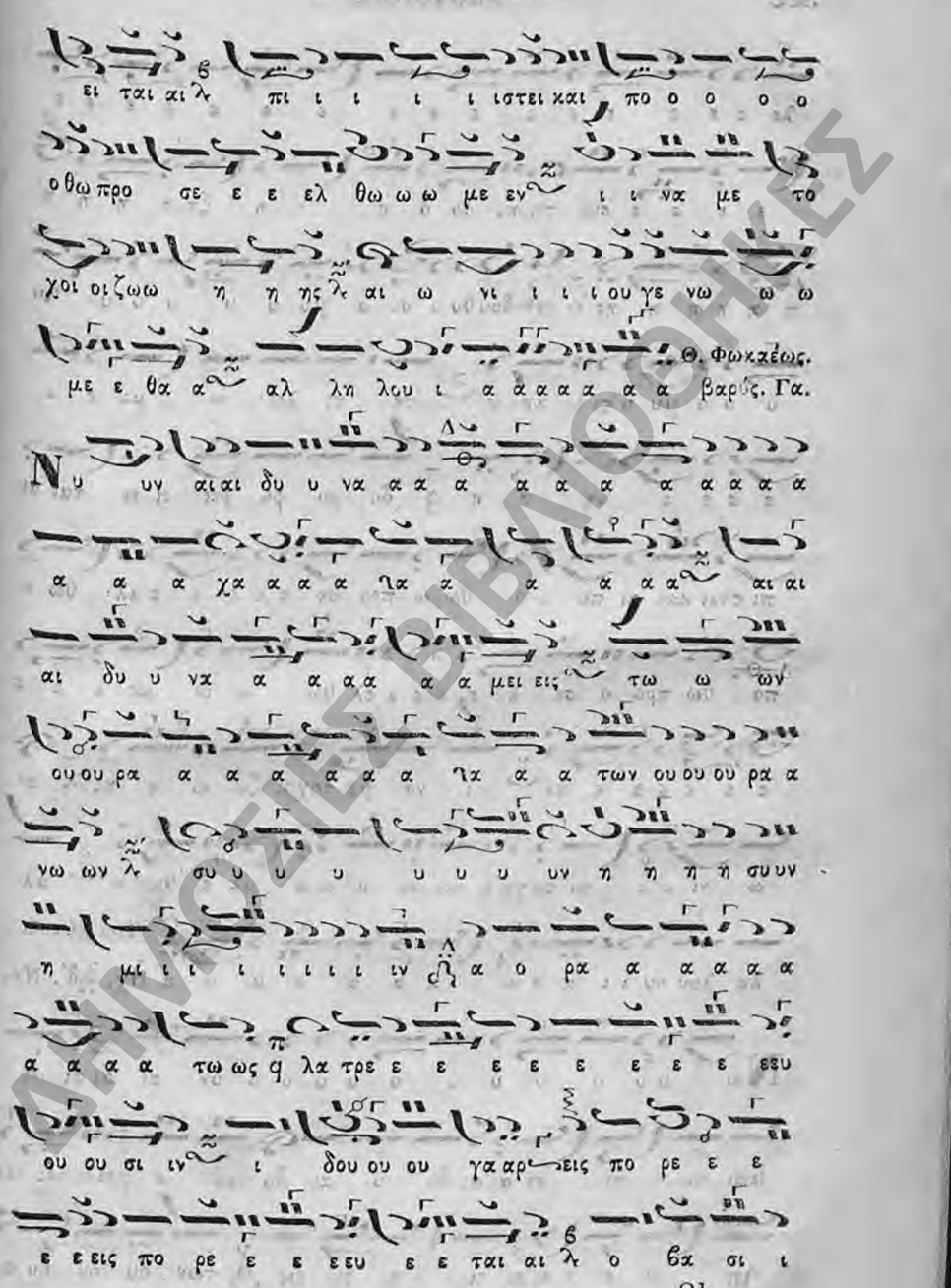

ΔΗΜΟΣΙΕΣ ΒΙΒΛΙΟΘΗΚΕΣ
Δημόσια Ιστορική Βιβλιοθήκη Ανδρίτσαινας

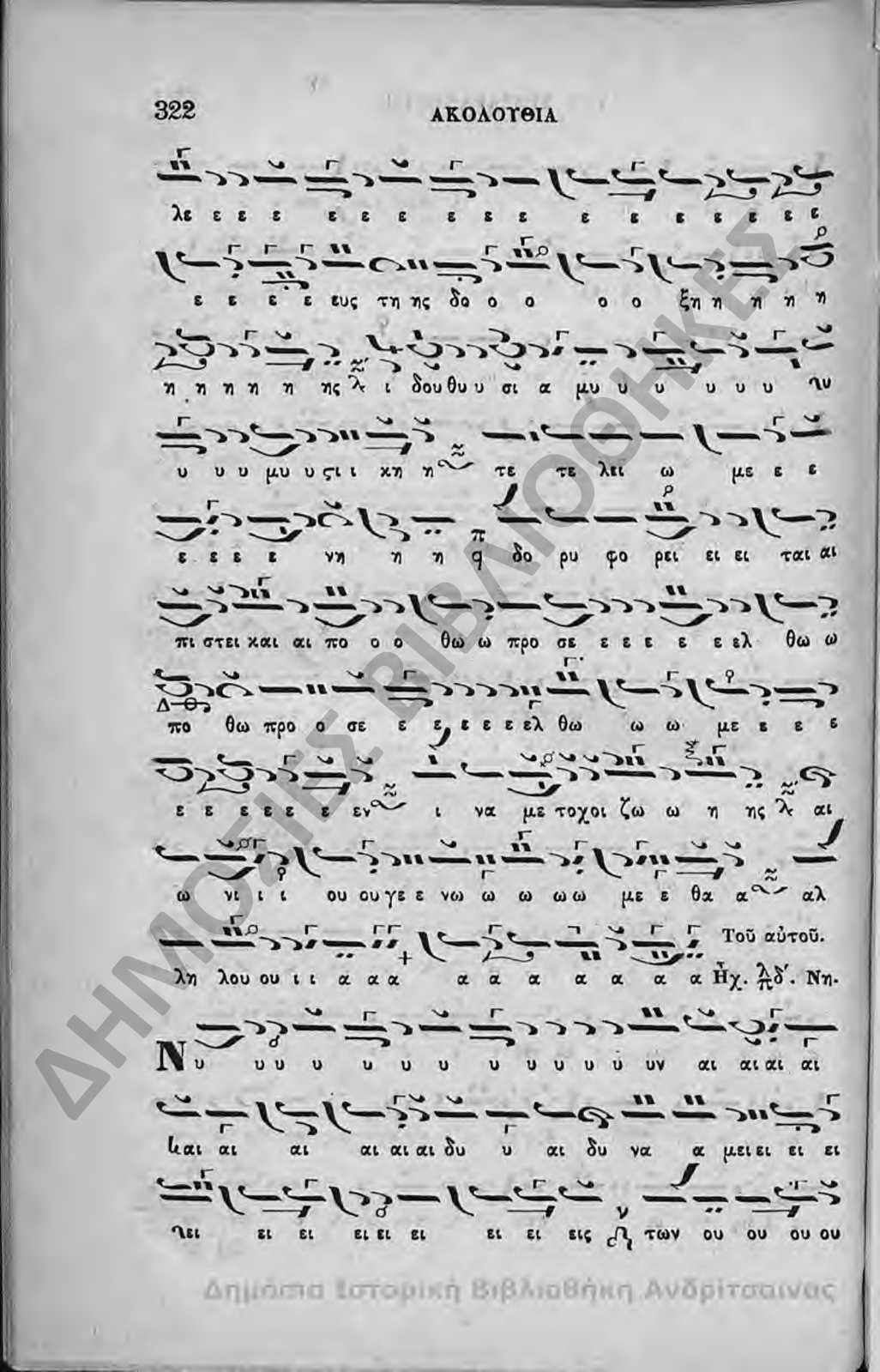

λε ε ε ε ε ε ε ε ε ε ε ε ε ε ε ε ε ε

ε ε ε ε ευς τη ης δο ο ο ο ο ξη η η η η

η η η η η ης λ ι δου θυ υ σι α μυ υ υ υ υ ηυ

υ υ υ μυ υ ζι ι κη η τε τε λει ω με ε ε

ε ε ε ε νη η η q δο ρυ φο ρει ει ει ται αι

πι στει και αι πο ο ο θω ω προ σε ε ε ε ε ε ελ θω ω

πο θω προ ο σε ε ε ε ε ε ελ θω ω ω με ε ε ε

ε ε ε ε ε ε εν ι να με τοχοι ζω ω η ης λ αι

ω νι ι ι ου ου γε ε νω ω ω ω ω με ε θα α αλ

Τοῦ αὐτοῦ.

λη λου ου ι ι α α α α α α α α α α Ἦχ. λδ΄. Νη.

Νυ υ υ υ υ υ υ υ υ υ υ υ υν αι αι αι αι

ιαι αι αι αι αι αι δυ υ αι δυ να α μει ει ει ει

ηει ει ει ει ει ει ει ει ειις των ου ου ου ου

ΔΗΜΟΣΙΕΣ ΒΙΒΛΙΟΘΗΚΕΣ

Δημόσια Ιστορική Βιβλιοθήκη Ανδρίτσαινας

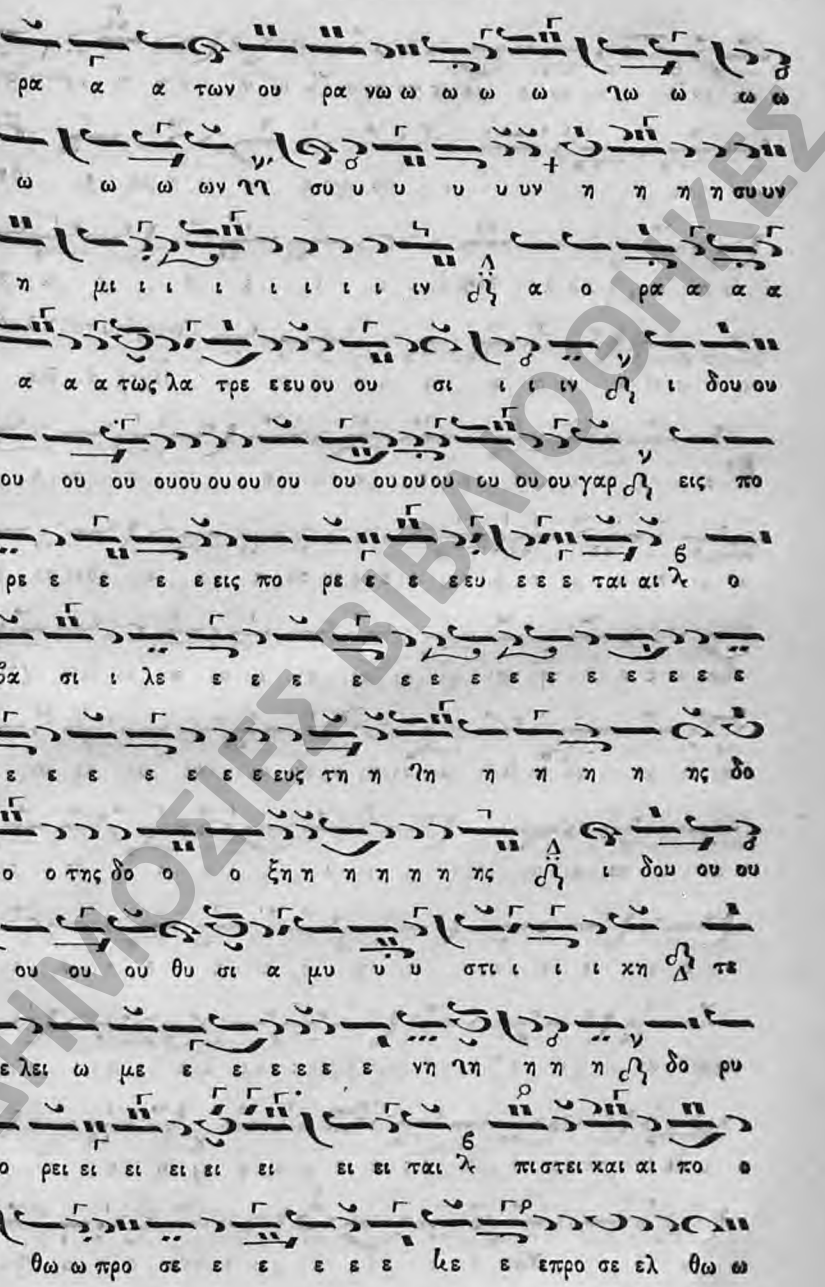

ΔΗΜΟΣΙΕΣ ΒΙΒΛΙΟΘΗΚΕΣ
Δημόσια Ιστορική Βιβλιοθήκη Ανδρίτσαινας

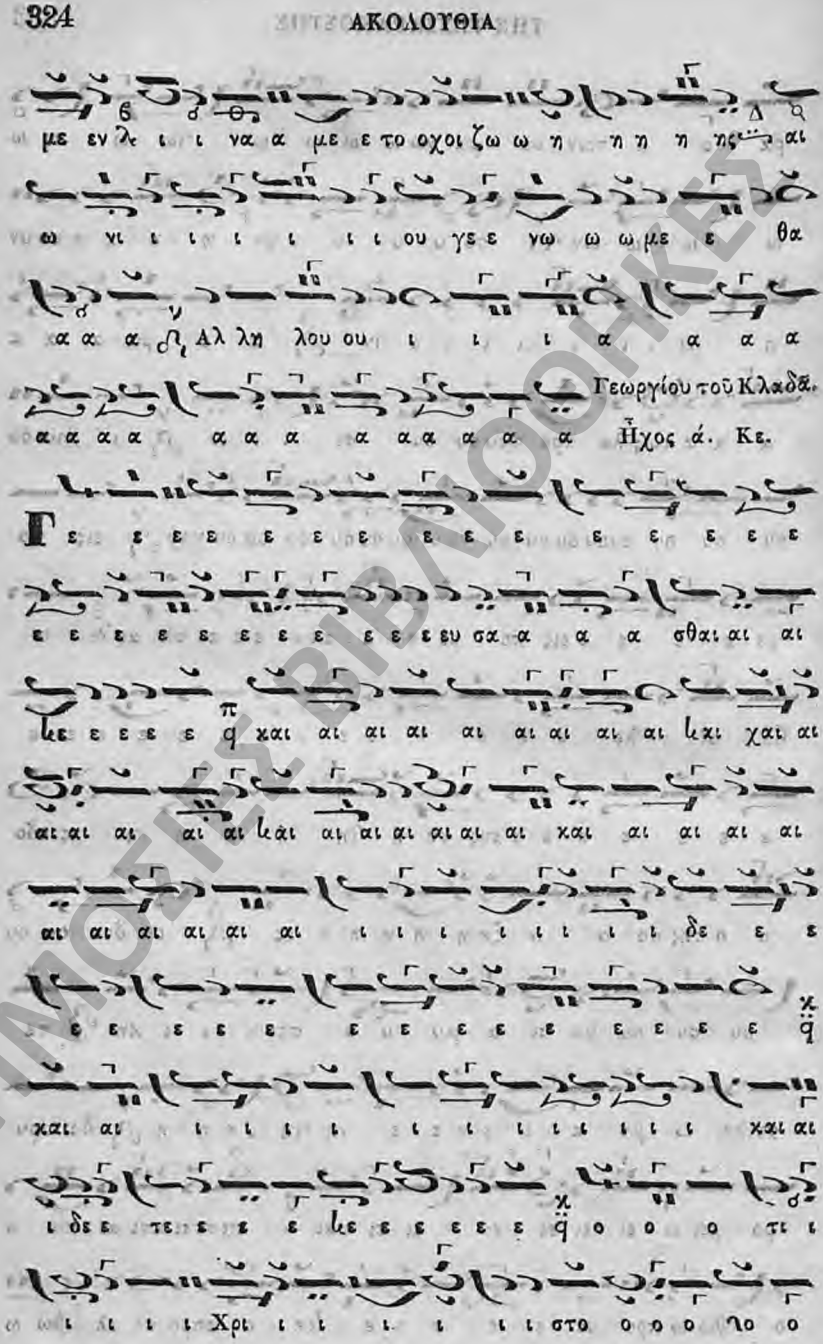

ΔΗΜΟΣΙΕΣ ΒΙΒΛΙΟΘΗΚΕΣ
Δημόσια Ιστορική Βιβλιοθήκη Ανδρίτσαινας

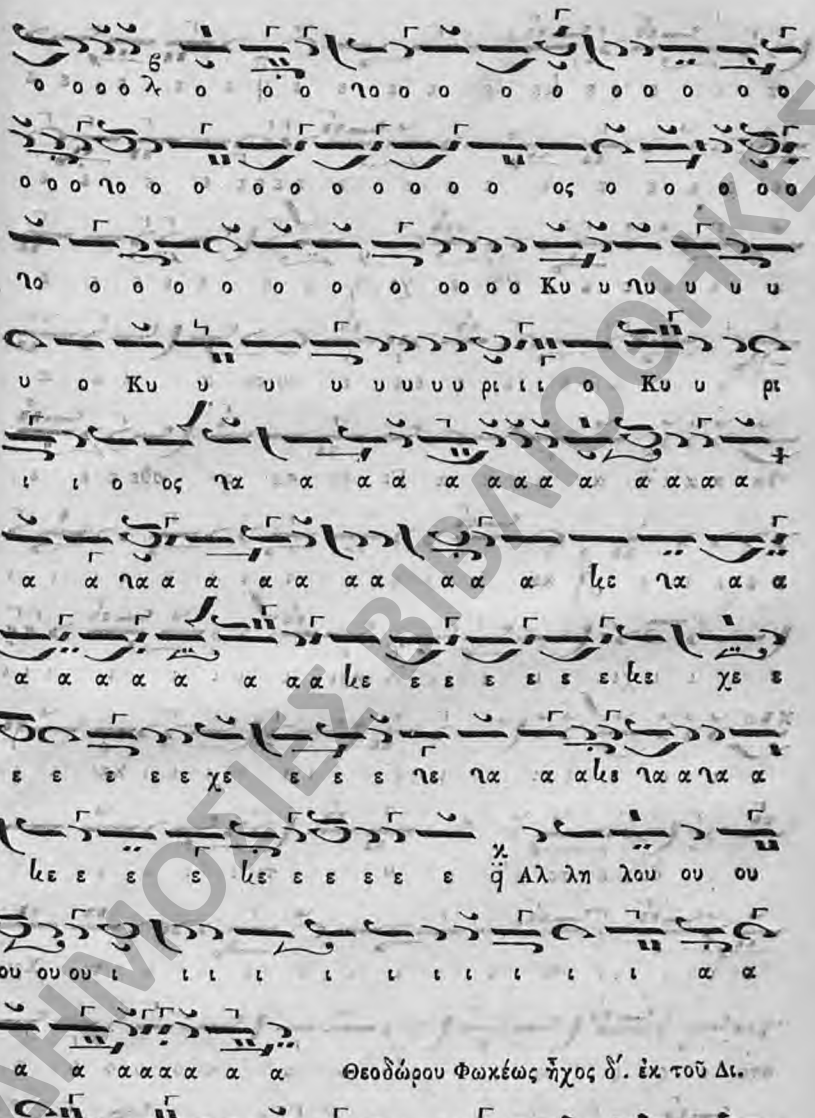

ΔΗΜΟΣΙΕΣ ΒΙΒΛΙΟΘΗΚΕΣ
Δημόσια Ιστορική Βιβλιοθήκη Ανδρίτσαινας

ΔΗΜΟΣΙΕΣ ΒΙΒΛΙΟΘΗΚΕΣ
Δημόσια Ιστορική Βιβλιοθήκη Ανδρίτσαινας

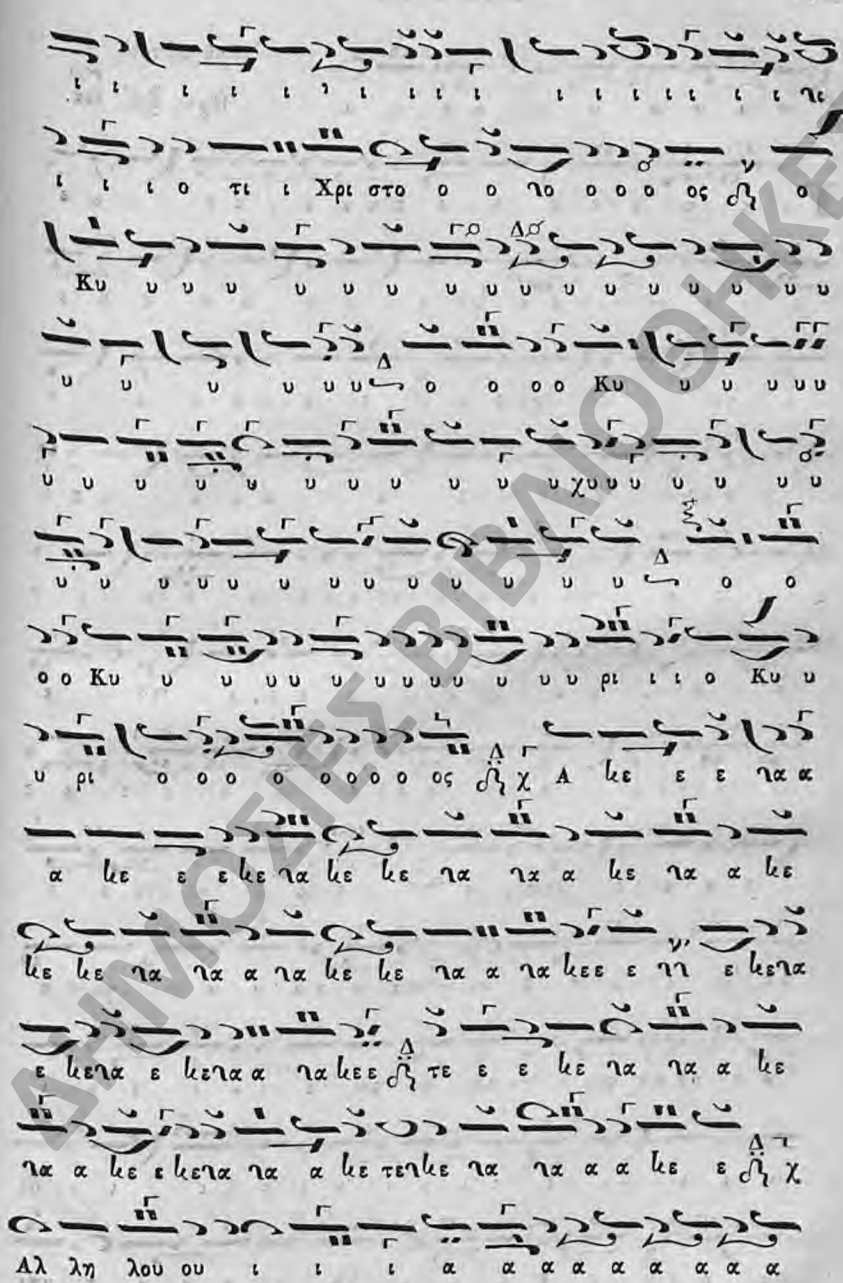

ΔΗΜΟΣΙΕΣ ΒΙΒΛΙΟΘΗΚΕΣ
Δημόσια Ιστορική Βιβλιοθήκη Ανδρίτσαινας

Τοῦ αὐτοῦ.

Ἦχος λϛ΄. Πα.

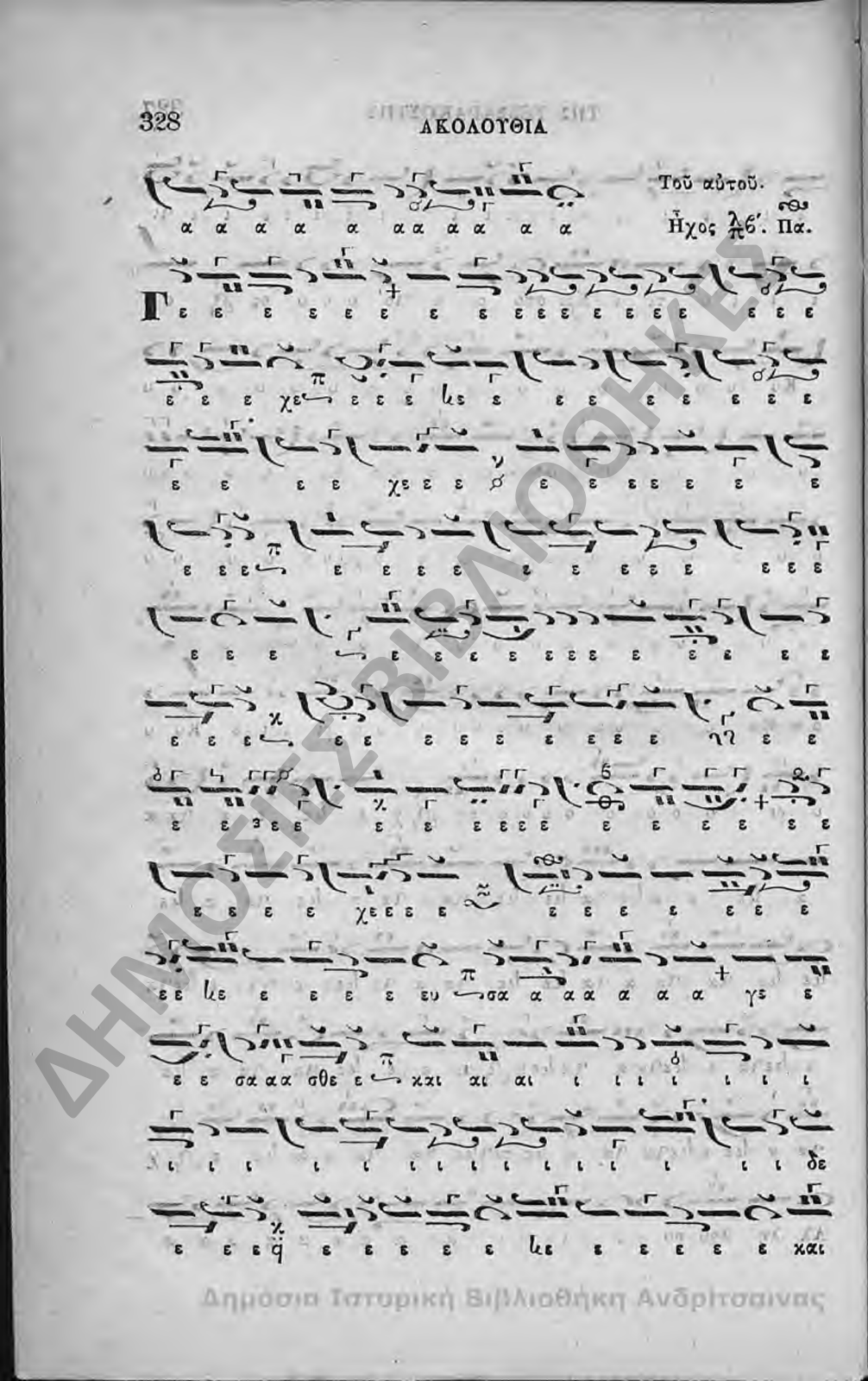

ΔΗΜΟΣΙΕΣ ΒΙΒΛΙΟΘΗΚΕΣ
Δημόσια Ιστορική Βιβλιοθήκη Ανδρίτσαινας

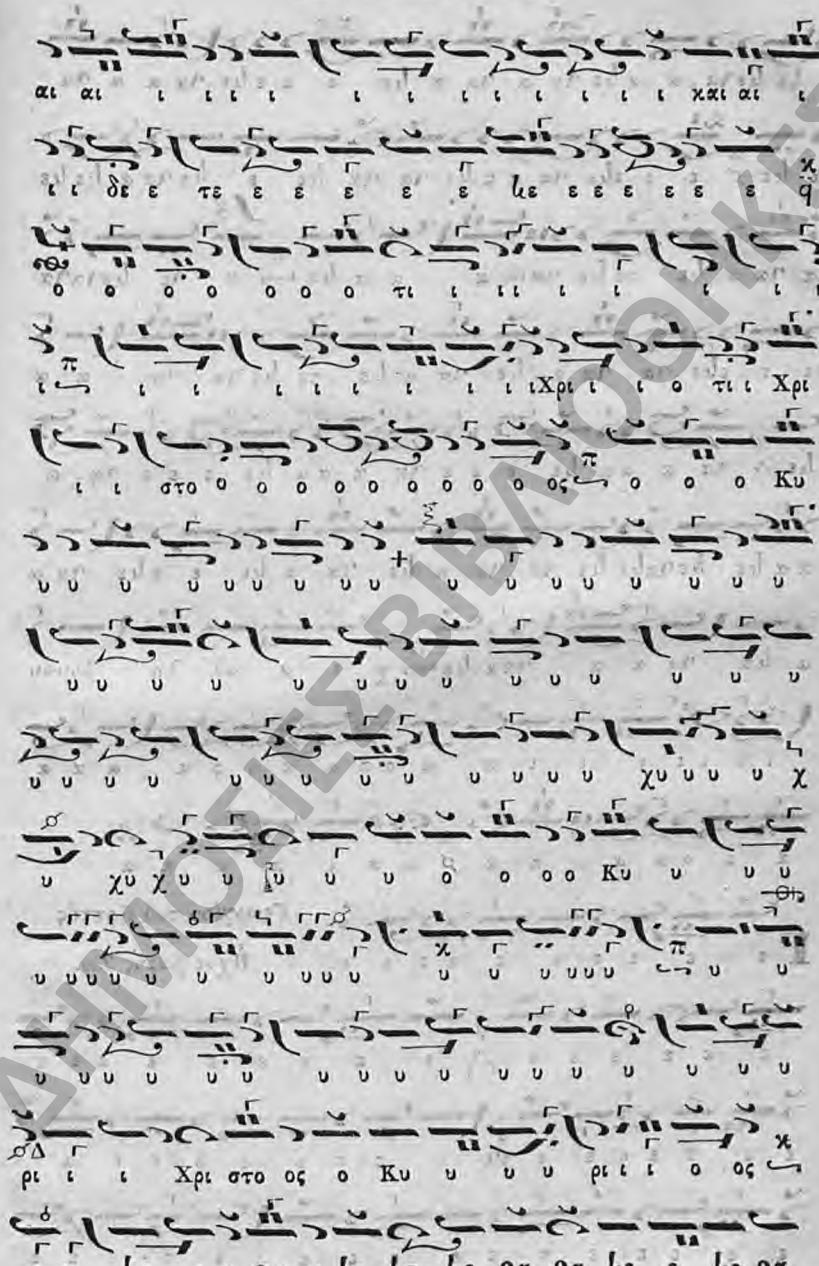

ΔΗΜΟΣΙΕΣ ΒΙΒΛΙΟΘΗΚΕΣ
Δημόσια Ιστορική Βιβλιοθήκη Ανδρίτσαινας

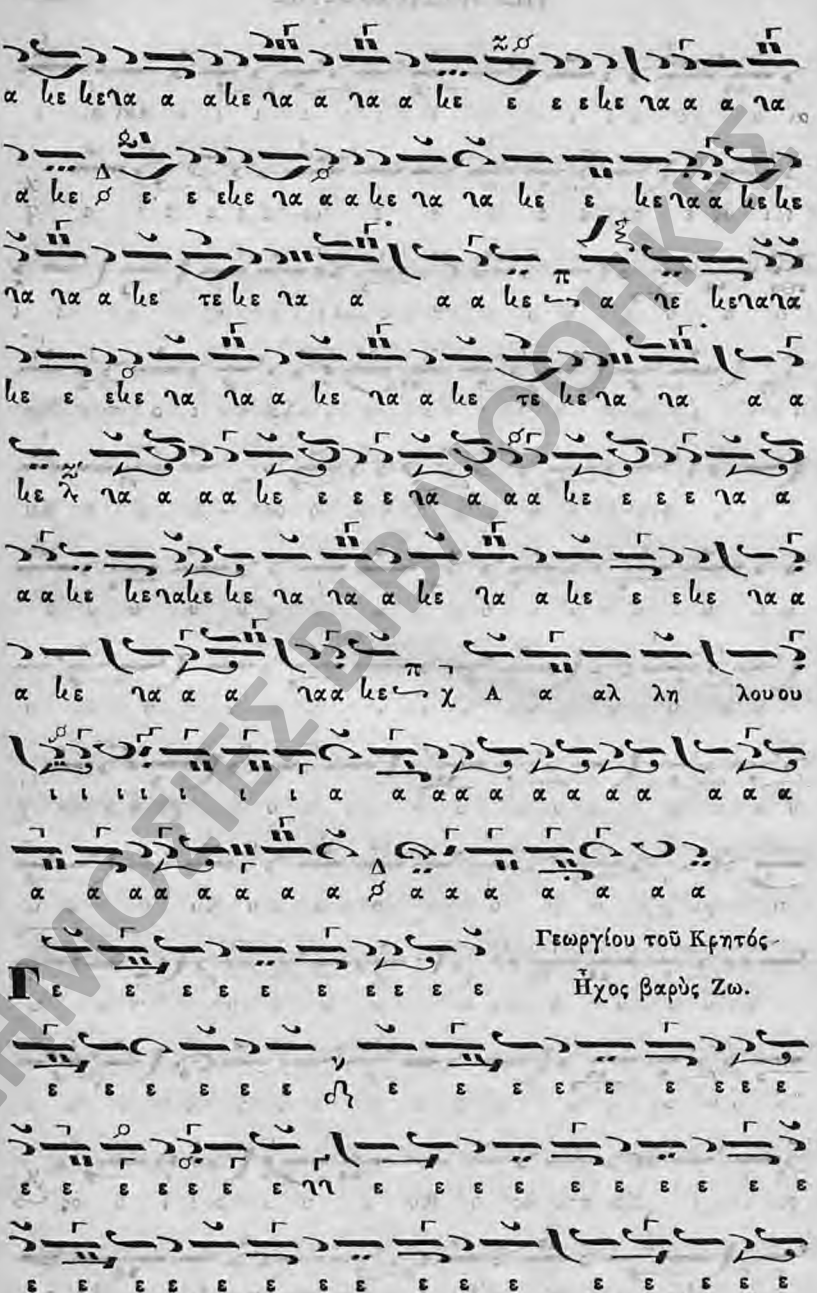

Γεωργίου τοῦ Κρητός

Ἦχος βαρὺς Ζω.

ΔΗΜΟΣΙΕΣ ΒΙΒΛΙΟΘΗΚΕΣ
Δημόσια Ιστορική Βιβλιοθήκη Ανδρίτσαινας

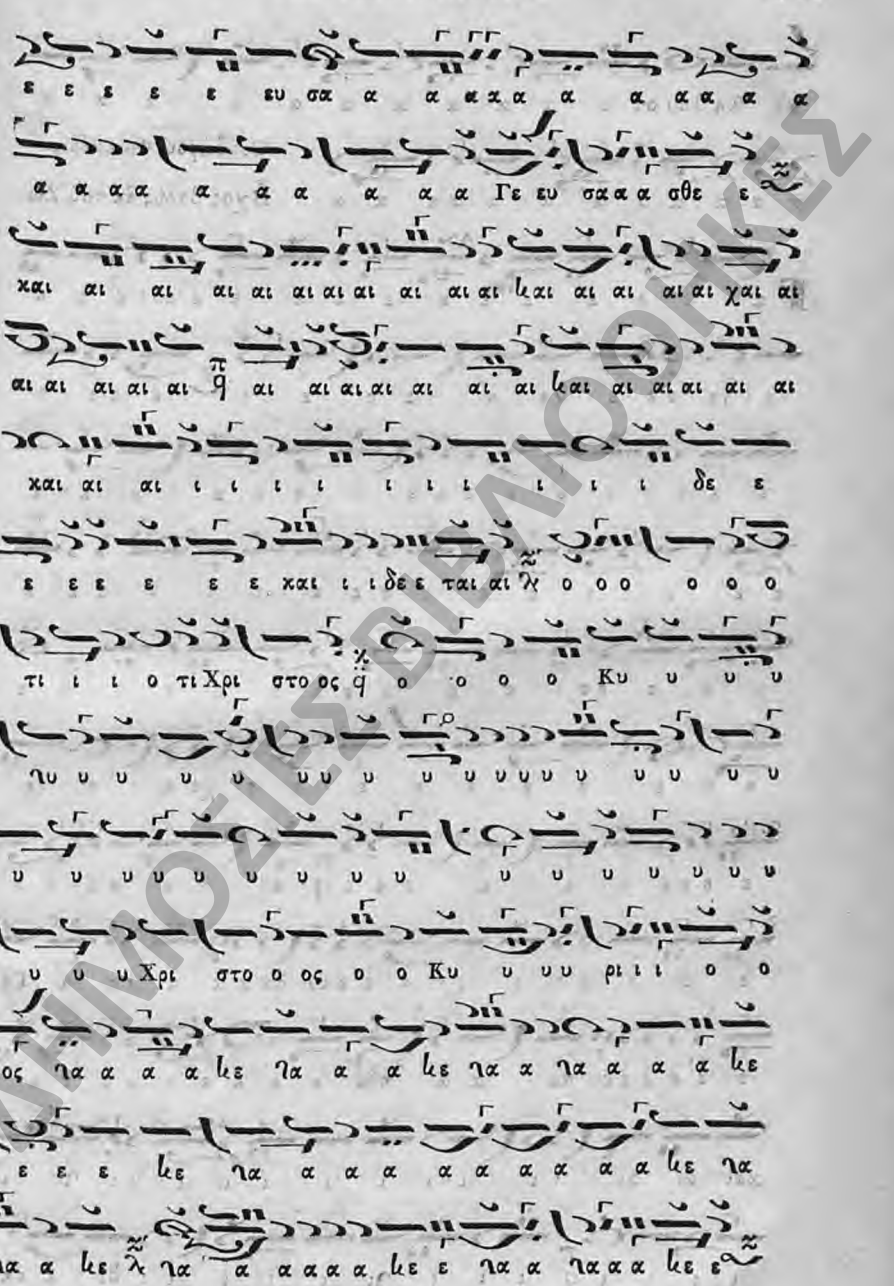

ΔΗΜΟΣΙΕΣ ΒΙΒΛΙΟΘΗΚΕΣ

Δημόσια Ιστορική Βιβλιοθήκη Ανδρίτσαινας

Αλ λη λου ου ι α α α α α α α α α α

Θεοδώρου Φωκαέως.

α α α α α α α α α α α α Ἦχος βαρὺς ἐκ τοῦ Ζω.

Γ ε ε ε ε ε ε ε ε ε ε ε ε ε ε ε ε ε ε

ε χε ε ε ε ε ε ε ε ε ε ε ε ε ε ε ε ε

ε

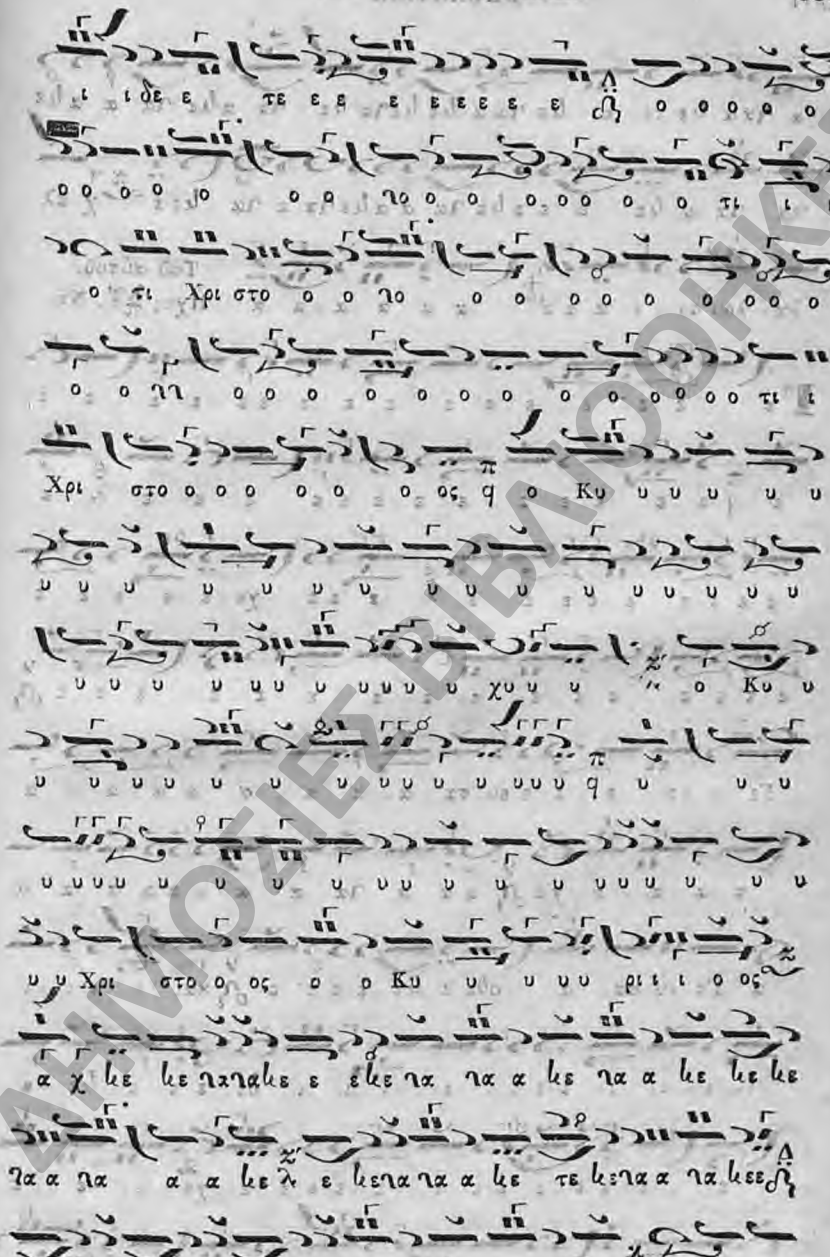

ΔΗΜΟΣΙΕΣ ΒΙΒΛΙΟΘΗΚΕΣ

Δημόσια Ιστορική Βιβλιοθήκη Ανδρίτσαινας

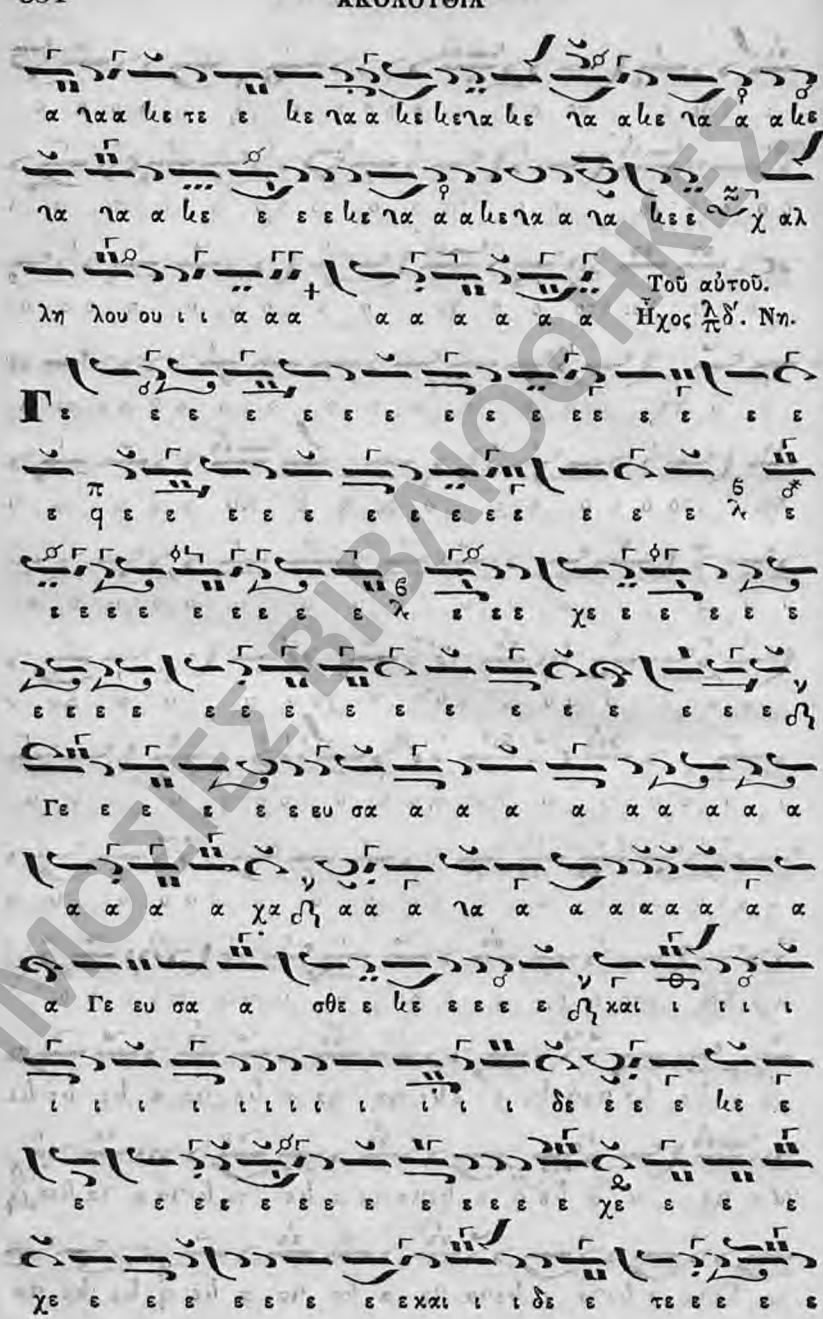

ΔΗΜΟΣΙΕΣ ΒΙΒΛΙΟΘΗΚΕΣ
Δημόσια Ιστορική Βιβλιοθήκη Ανδριτσαίνας

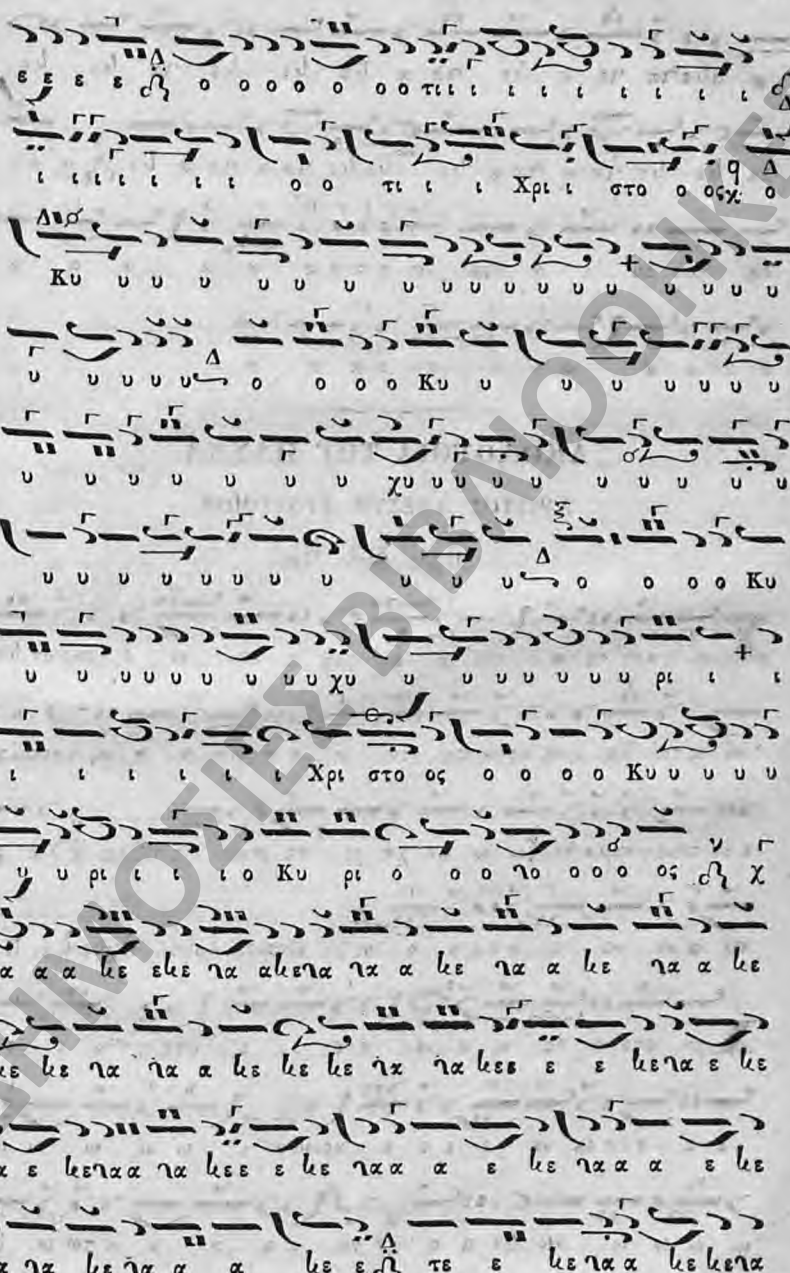

Δημόσια Ιστορική Βιβλιοθήκη Ανδρίτσαινας

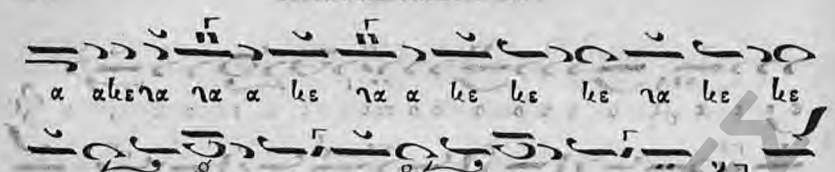

ΑΚΟΛΟΥΘΙΑ ΤΟΥ ΠΑΣΧΑ.

ΧΡΙΣΤΟΣ ΑΝΕΣΤΗ ΣΥΝΤΟΜΟΝ.

Ἦχος λ̃ά. Πα.

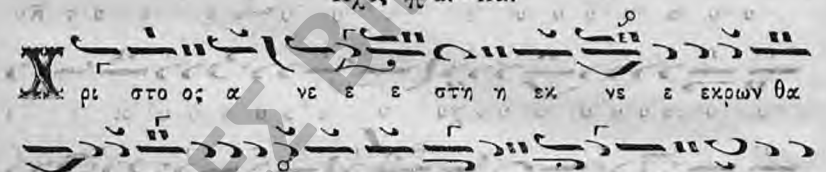

Ἕτερον Ἀργόν. Ἦχος λ̃ά. Πα.

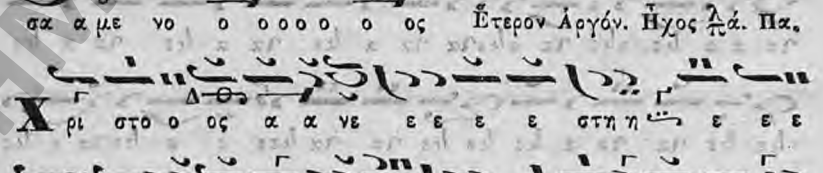

ΔΗΜΟΣΙΑ ΒΙΒΛΙΟΘΗΚΕΣ
Δημόσια Ιστορική Βιβλιοθήκη Ανδρίτσαινας

α α α α να α α θα α να το ον λ πα α

α α τη η η η η σα α α ας και αι τοι οι οι οις

ε ε εν τοιοις μνη η η η η η μα α α α

σι ι λ ζω ω ω ω η ην χα α α α α ρι ι σα α α

α α με ε νο ο ο ος Τὸ τέλος. σα με ε νο

ο ο ο ο ο ος Ἕτερον ὅμοιον. Ἦχος λ πα΄. Πα.

Χ ρι στος α α νε ε ε ε ε στη η ε ε ε ε

ε ε ε ε ε ε ε κ νε ε ε ε ε κρωω ω ω ω ω ω

ω ω ω ω ω ων θα α να α α α α α α τω ω θα

α α α α να α α α θα να α το ον λ πα α α

α τη η η η η η η η σα α α ας και αι τοι οι

οι οις ε ε ε ε ε εν τοιοις μνη η η η η η η

μα α α α α α α σι λ ζω ω ω ω η ην χ χα α

ΔΗΜΟΣΙΕΣ ΒΙΒΛΙΟΘΗΚΕΣ
Δημόσια Ιστορική Βιβλιοθήκη Ανδρίτσαινας

Στηχηρὰ Ἀναστάσιμα παρὰ Γεωργίου τοῦ Κρητός.

Ἦχος β'. Δι.

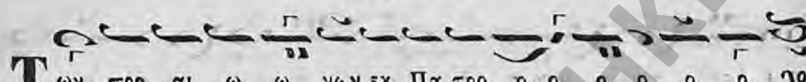

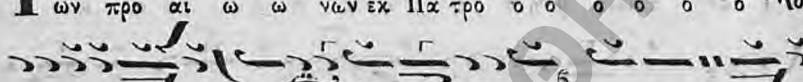

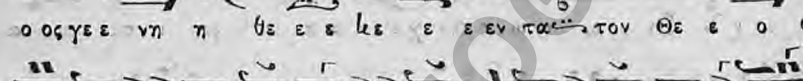

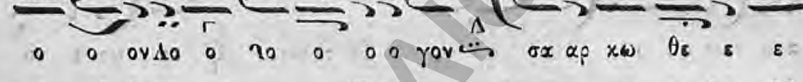

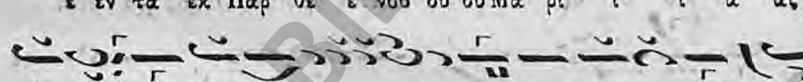

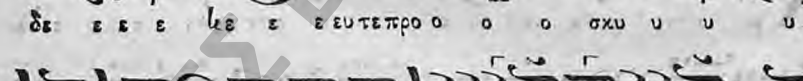

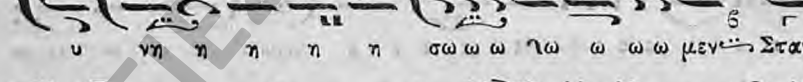

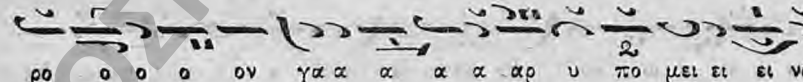

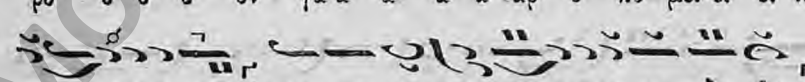

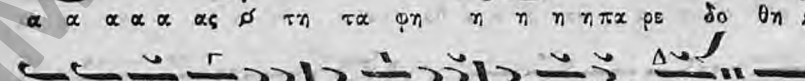

ΔΗΜΟΣΙΕΣ ΒΙΒΛΙΟΘΗΚΕΣ
Δημόσια Ιστορική Βιβλιοθήκη Ανδρίτσαινας

ω σε ε ε ε ε με τον πλα νω ω ω ω ω με ε ε νο ον

α α α α α α α α α α α αν θρω ω ω ω ω

α α α ανθρωπον

Δ

Χ ρι στο ο ΛΟ ο ος ο ο ο ο ο Σω ω ω ω ω

ω ω ω τη η ηρ η η η η Λη η η η μων το κα θη

μω ω ων χει ει ρο γρα αφον προ ση λω ω σα ας τω ω ω Σταα υ

ρω ω ω ω ω ω ε ξη η λει ει ει ει ψε και του θα

να α α α α α του το κρα α α α το ο ο ο ος

κα α τη η η η η κρ γη η η Λη η η η σε προ σκυ

νου ου ου ου μεν α αυ του ου ου ου ου ου την τρι η

η η η η με ε ε ε ρον ε ε ε ε ε ε ε ε ε

ε ε ε γε ε ε ε ε ε ε ε ε γερ σιν

Δ

Σ υν αρ χα αγ γε ε λε ε ε λοι οι οι οι οις υ υ υ υ

ΔΗΜΟΣΙΕΣ ΒΙΒΛΙΟΘΗΚΕΣ
Δημόσια Ιστορική Βιβλιοθήκη Ανδριτσαίνας

υ υ υ μνη η η η η η η η σω μεν Χρι ι

στου ου ου ου ου ου ουου τη η η ην α α α α α

α να α α α α στα α α α α α α σιν αυ

το ο ος γαρ λυ τρω ω της ε στι και Σω τη η η

η ηρ τω ω ω ω ω ωνψυ υ χω ω ων η η η η η η η

η μων και εν δο ο ο ξη φο βε ρα α α α

α β και κρα ται α α α α α α δυ να α α α μει ει

πα α α λι ι πα α λι ιν ε ε ε ε ε ε ε ε ερ

χε ε ται αι κρι νε κο ο ο ο ο σμο ο ο ον Ον

ε ε ε ε ε ε ε ε ε ε ε ε πλαα α α α α

ον ε ε ε επλα σεν

Σε τον Σταυ ρω θε ε ε ε εν τα και αι αι αι

αι αι αι τα α φε ε ε ε εν κε ε ε εν τα Α α αγ

ΔΗΜΟΣΙΕΣ ΒΙΒΛΙΟΘΗΚΕΣ
Δημόσια Ιστορική Βιβλιοθήκη Ανδρίτσαινας

γε ε ε ε ϟε ε ε ε λος ε χη ρυ ξε ε ε ε Δε

σπο ο οτην και αι ε ε λε γε ε εταις γυ υ ναιαι ξι ι

δε ε ευ τε ε ι δε ε τε ο που ε ε ε ε ε

κει το ο ο ο Ο ο Κυ υ υ ρι ι ι ι ϟι ι ι ι ος

α νε στηη η η η η γαρ κα α α θως ει ει ει

ει πεν ως πα α α αν το ο δυ υ υ υ υ να α α

α α α μος δι ι ο ο σε ε προ ο ο ο ο σκυ υ

νου ου ου ου ου ϟου ου ου ου μεν το ο ον μο ο ο

ο ο ο ϟο ο ο ο νο ο ο ον α α α α α

θα α α α α να α α ϟα α α α τον ζω ο

δο ο ο ο τα Χρι ι στε ε ε ε ε ε Ε λε ε η η

η η σο ο ο ο ον η η η η η η μα ας

Ε ν τω Σταυ ρω ω ω ω σου ου ου ου ου κα α α

ΔΗΜΟΣΙΕΣ ΒΙΒΛΙΟΘΗΚΕΣ
Δημόσια Ιστορική Βιβλιοθήκη Ανδρίτσαινας

α α α α α τη η ηρ γη η η ηη η η η σας την του

ξυ υ υ υ υ υ λου ουου ου ηου ου ου ουουου κα α

τα α α α α α α ρα αν εν τη τα α φη η η

σου ε νε κρωωσας του θα να τουου ου το κρα α α α α

το ος εν δε τη ε ε γε ε ερσει ει ει ει ηει ει ει

ει σου ε φω τι ι σας το γε νος τω ω ωναν θρω ω ω ω

ω ηω ω ω ω πων δι α του το σοι οι οι βο ω

ω ω ω με εν ευ ερ γε ε ε ταΧριστε ε ε ε ε ε

ε ε ε ε ε ε ο Θε ος η μω ω ων δο ο

ο ο ξα σοι

Η νοι γη σαν σοι οι Κυ υ υ ρι ι ι ι ηι ι ι ι

ε φο ο ο ο ο ο ο ο βω πυ υ υ υ υ υ

ηυ υ υ λαιαι αι αι θα α α α α να α α α α

ΔΗΜΟΣΙΕΣ ΒΙΒΛΙΟΘΗΚΕΣ
Δημόσια Ιστορική Βιβλιοθήκη Ανδρίτσαινος

α τουθυ ου ου ου ου ου πυ λω ροι δε α α α δου ου

ι δο ο ο οντεςσε ε Ε ε ε πτη η η Ωη η η η ξαν

πυ υ υ λα α α ας γαρ χα αλ κα α α ας συ νε

ε ε τρι ι ι ι ι ι ψας και μο χλου ου ους σι δη

η ρου ου ου ου ου ου ους συ υ υ υ νε ε συ νε

ε θλαα σας και αι ε ξη γα α γες η η η μα α ας εκ σκο

ο ο τους και σκι α α α α α α α Ωα α α α ας

θα να α α α α α α α του και τους δε σμους η

η μω ων δι ε ε ερ ρη η η η η Ωη η η δι

ε ερρη η ξα α

Δο ξαΠα α τρι και Τι υι υι ω και α γι ι ι ι ι ι

ω Πνε ε ε ευ μα α Ωα α α α τι Τον Σω τη η

Ωη η ρι ι ι ο ο ο ο ον υ υ υ υ υ υ υ

Δημόσια Ιστορική Βιβλιοθήκη Ανδρίτσαινας

υ ηυ υ υ υ μνο ον α α α δο ο ο ηο ο ο ον τες

εκ στο μα α α α α α τω ω ω ω ων α α α α α

α να α με ε ελ ψω ω ω ηω ω ω ω μεν δε ε ευ

τε ε πα α αντες εν οι οι οι οι οι οι οι οι οι οι ηοι οι οι

οι κω Κυ ρι ι ηι ι ι ι ου προ ο ο σπε ε ε ε

σω ω ω ω με εν λε ε ε ε ε γο ο ο ον τες

ο ε πι ξυ λου Σταυ ρω ω θει ει ει ει ει ει ει

ει ειζ και εκ νε κρω ω ων α να στα α α α α α α

α α α ας και ων εν κολ ποις τουου Πα α τρο ο ο

ο ο ο ο ο ος ι λα α α α σθη η η η τι

ταις α μαρ τι ι ι ι ι ι ι ι ι αι αι αι αι

αι αι αις η η η η η μων Καὶ Νῦν.

Και νυ υ υ υνκαι α α ει ει ει ει ει ει και εις τους

ΔΗΜΟΣΙΕΣ ΒΙΒΛΙΟΘΗΚΕΣ
Δημόσια Ιστορική Βιβλιοθήκη Ανδρίτσαινας

αι ω ω ω ωνας των αι ω ω ω ωνων α α μη η η η

η ην Πα ρη η ηλ θε εν η σκι α α α α α τουου

νο ο ο μου τη ης χα α ρι ι το ο ο ος ελ θου ου

ου ου ου σης ως γαρ η βχ α α τος ου ου κε ε

και ε ε το κα τα α φλε ε ε ε ε ε γο με ε ε ε ε

νη η ου τω Παρ θε ε ε νο ος ε ε τε ε κες και

Παρ θε ε νος ε ε μει ει ει νας αν τι στη η η

λου που υ ρο ο ο ος δι και ο συ υ υ υ υ υ υ

υ νη ης α νε ε ε τι λε εν η η η λι ι ι ι ι ι ι

ι ος αν τι ι Μω ω υ υ σε ε ε ω ς Χρι στο ο ο

ο ο ο ο ο ο ο ος η σω τη ρι ι ι α α

τω ω ω ω ω ω ω ω ω ων ψυ χω ω ω ω ω

ω ω ω ω ω ω ων η η η των ψυ χω ω ω ων η

ΔΗΜΟΣΙΕΣ ΒΙΒΛΙΟΘΗΚΕΣ
Δημόσια Ιστορική Βιβλιοθήκη Ανδρίτσαινας

Προκείμενα τῆς Διακαινησίμου ἑβδομάδος.

μω ω ω ων Τῇ Κυριακῇ ἑσπέρας. Ἦχος βαρύς. Γα.

Τις Θε ος μι ε ε ε γα ας ως ο ο Θε ος η

μω ωνηη συ ει ει ο ο Θε ε ο ος ο ποι

ω ω ω ων θαυ μα σι ι α μο ο ο νο ος

Τῇ Β΄. τῆς Διακαινησίμου

Ο Θε ος η η μω ων εν τω ἑσπέρας. Ἦχ. βαρύς. Γα.

ου ου ρα νω ω και ε εν τη η η γη ηη παν τα α

ο ο ο σα α η θε ε λησεν ε ε ποι οι οι οι η η η

σε εν

Τῇ Γ΄. τῆς Διακαινησίου ἑσπέρας. Ἦχος δ΄. Νη.

Φω νη η η μου προς Κυ υ ρι ι ον ε ε κε ε

ε ε ε κρα α α α ξα φω ω νη η η η μουηη

προ τον Θε ο ο ο ι προ σε ε ε ε ε

σχε ε ε ε μοι Τῇ Δ΄. τῆς Διακαινησίμου ἑσπέρας Ἦχ. βαρύς. Γα.

Ε νω τι ι σαι ο Θε ος τη ν προσευ χη η η ν μου

ΔΗΜΟΣΙΕΣ ΒΙΒΛΙΟΘΗΚΕΣ
Δημόσια Ιστορική Βιβλιοθήκη Ανδρίτσαινας

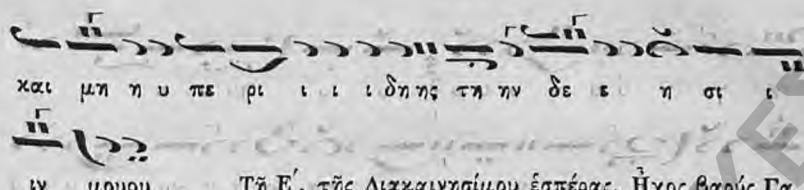

Τῇ Ε΄. τῆς Διακαινησίμου ἑσπέρας. Ἦχος βαρύς Γα.

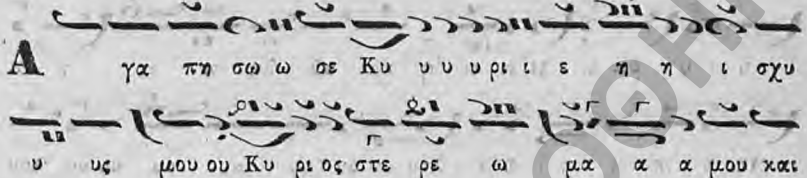

Τῇ ς΄. τῆς Διακαιν. ἑσπέρας.

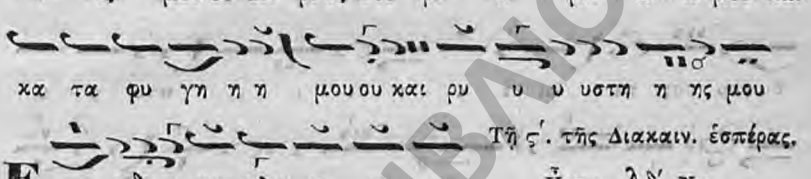

Ἦχος πλ. δ΄. Νη.

Δοξαστικὸν τῶν Αἴνων τοῦ Πάσχα. Χρυσάφου τοῦ νέου.

Τὸ μὲν κράτημα Π. Λαμπαδαρίου. Ἦχος πλ. Πα.

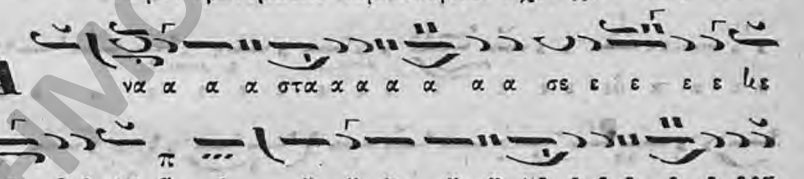

ΔΗΜΟΣΙΕΣ ΒΙΒΛΙΟΘΗΚΕΣ
Δημόσια Ιστορική Βιβλιοθήκη Ανδρίτσαινας

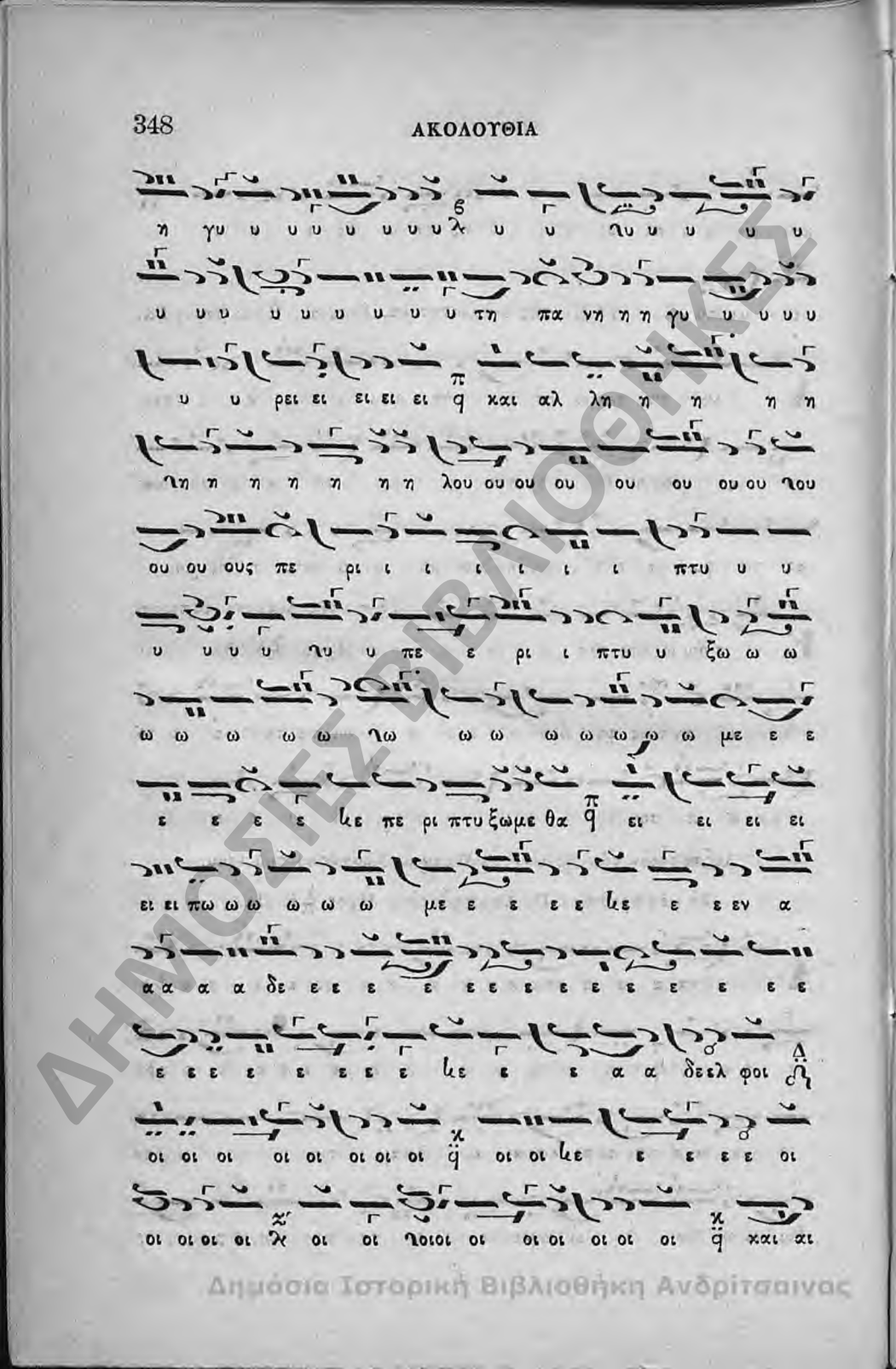

ΔΗΜΟΣΙΕΣ ΒΙΒΛΙΟΘΗΚΕΣ
Δημόσια Ιστορική Βιβλιοθήκη Ανδρίτσαινας

αι αι και αι τοιοις μι ι ι ι ι σου ου ου ου

ου ου ουσι ι ι ιν η μα α α α α α α α α α α

α ας φ συγ χω ω ω ω ω ρη η η η η η σω ω ω

ω μεν πα α α α λα α α α αν τα α α α α α

α α α α α α α α α τη α α α α α να α

α α α α α στα α α α α α α λα τη α να

στα α α α α σοι φ και ου ου ου ου ου ου λου ου

ου ου τω ω ω ω ω βο ο ο ο ο ου τω βο ο η η η η

η η σω ω ω ω ω ω λω ω ω ω μεν φ Χρι στο ο ο

ο ο ο ο ο κε ε ε ο ο ο ο ο λ ο ο λο ο

ο ο ο ο ος α α α α νε ε ε ε ε ε ε

ε ε κε ε ε εζη ε ε ε ε εκ νε ε ε ε ε εκ νε

ε κρω ω ω ω ω ω ω ω ων θα α α α να α τω ω

ΔΗΜΟΣΙΕΣ ΒΙΒΛΙΟΘΗΚΕΣ
Δημόσια Ιστορική Βιβλιοθήκη Ανδρίτσαινας

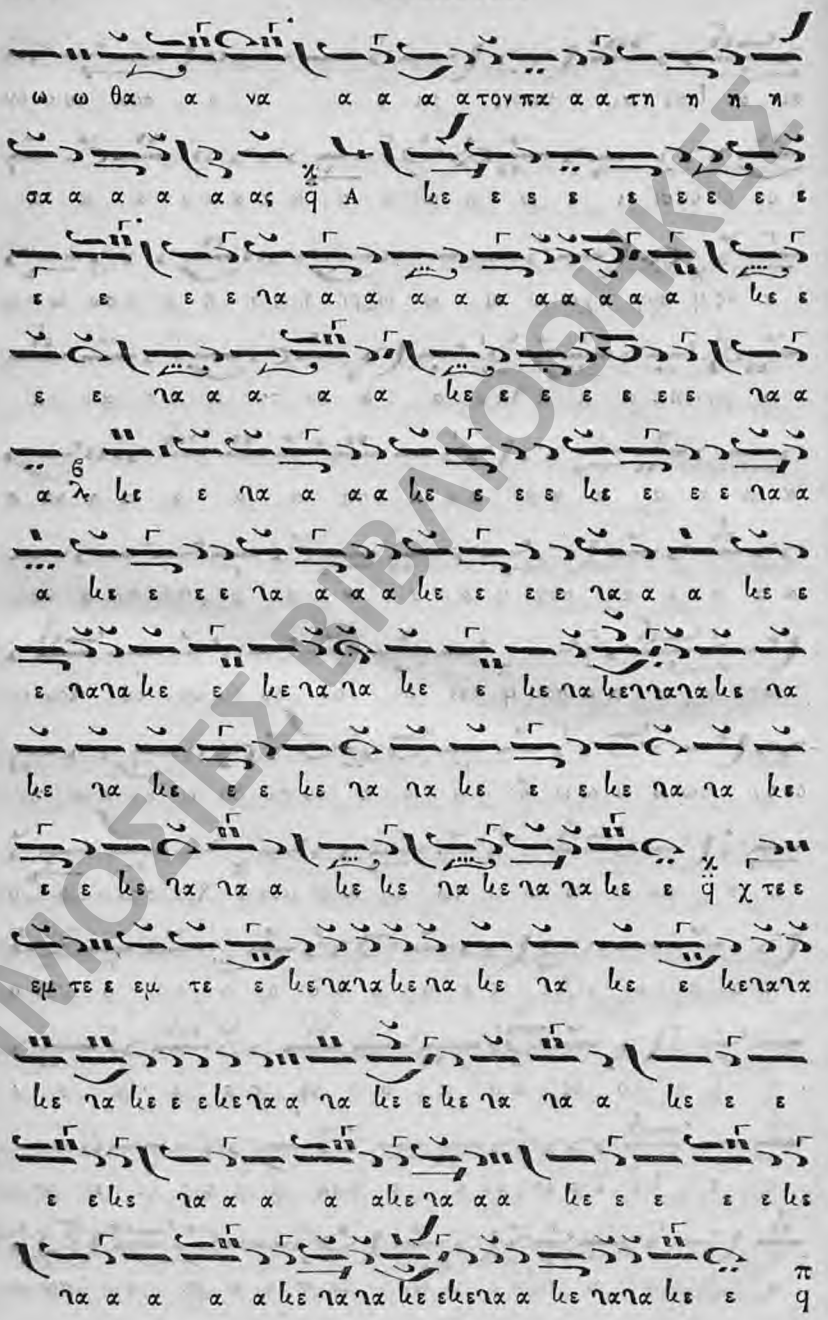

ΔΗΜΟΣΙΕΣ ΒΙΒΛΙΟΘΗΚΕΣ
Δημόσια Ιστορική Βιβλιοθήκη Ανδρίτσαινας

ΔΗΜΟΣΙΕΣ ΒΙΒΛΙΟΘΗΚΕΣ
Δημόσια Ιστορική Βιβλιοθήκη Ανδρίτσαινας

ΔΗΜΟΣΙΕΣ ΒΙΒΛΙΟΘΗΚΕΣ
Δημόσια Ιστορική Βιβλιοθήκη Ανδριτσαίνας

ΔΗΜΟΣΙΕΣ ΒΙΒΛΙΟΘΗΚΕΣ
Δημόσια Ιστορική Βιβλιοθήκη Ανδρίτσαινας

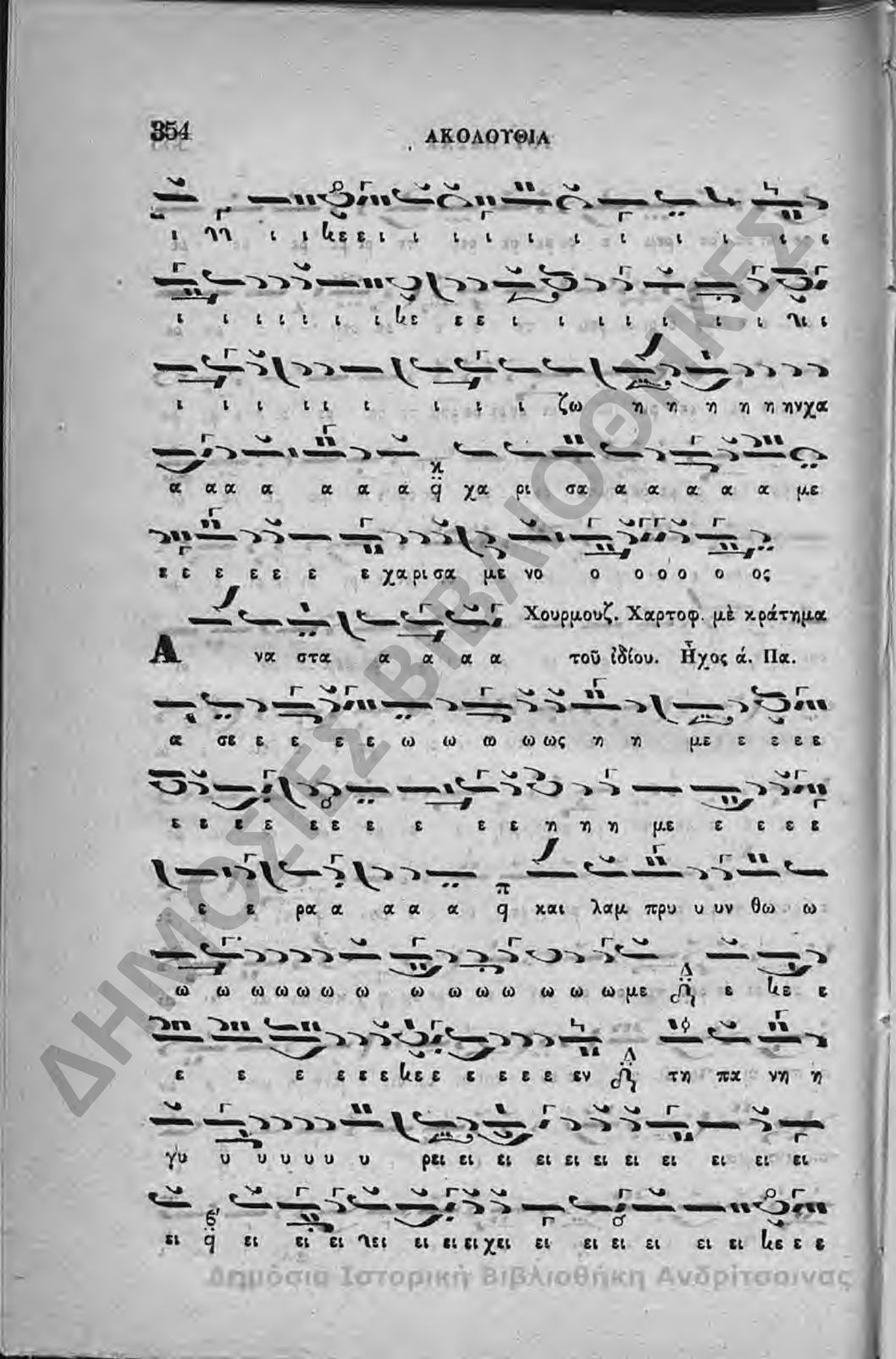

Χουρμουζ. Χαρτοφ. μὲ κράτημα
τοῦ ἰδίου. Ἦχος ά. Πα.

ΔΗΜΟΣΙΕΣ ΒΙΒΛΙΟΘΗΚΕΣ
Δημόσια Ιστορική Βιβλιοθήκη Ανδρίτσαινας

ΔΗΜΟΣΙΕΣ ΒΙΒΛΙΟΘΗΚΕΣ
Δημόσια Ιστορική Βιβλιοθήκη Ανδρίτσαινας

ΔΗΜΟΣΙΕΣ ΒΙΒΛΙΟΘΗΚΕΣ
Δημόσια Ιστορική Βιβλιοθήκη Ανδρίτσαινας

ΔΗΜΟΣΙΕΣ ΒΙΒΛΙΟΘΗΚΕΣ
Δημόσια Ιστορική Βιβλιοθήκη Ανδρίτσαινας

η η η η η η η σα α ηα α α α α ηη α α

κε ε ε α α α α α α α α q α α α α α α

α α α α α κε ε ε α α α α α α ηα α α α α α

ας q και αι αι αι αι αι αι αι αι αι αι ηαι αι αι αι αι

αι αι αι αι τοι ιο ιο ιο ιο ιο ιο ιο ιο ιο ιο ηοι ιο ιο ιο ιο

οι οι οι τοις εν τοι οις μνη η η η η η η η τοι οις

εντοιοιοις μνη η η η η μα α σι ι ι ι ι ι ι

ι ι κε ε ε ε ι ι ι ι ι ι κι ι ι ι ι ι ι

ζω ω ω ω η η η η η η η χα α α α α α α α

χα ρι σα α α α α με ε ε ε κε ε ε ε ε χα ρι

σα α με ε νο ο ο ο ο ο ο ο ος q χ το το ο

ο το το ο το ο ο ο ο ο ο οτοη το ο τοη το ο το

ο ο ο το ο ο ο το ο ο το ο ο το ο το ο ο

ΔΗΜΟΣΙΕΣ ΒΙΒΛΙΟΘΗΚΕΣ
Δημόσια Ιστορική Βιβλιοθήκη Ανδριτσαίνας

Δημοσία Ιστορική Βιβλιοθήκη Ανδριτσαίνας
ΔΗΜΟΣΙΕΣ ΒΙΒΛΙΟΘΗΚΕΣ

ΔΗΜΟΣΙΕΣ ΒΙΒΛΙΟΘΗΚΕΣ
Δημόσια Ιστορική Βιβλιοθήκη Ανδρίτσαινας

ΔΗΜΟΣΙΕΣ ΒΙΒΛΙΟΘΗΚΕΣ
Δημόσια Ιστορική Βιβλιοθήκη Ανδρίτσαινας

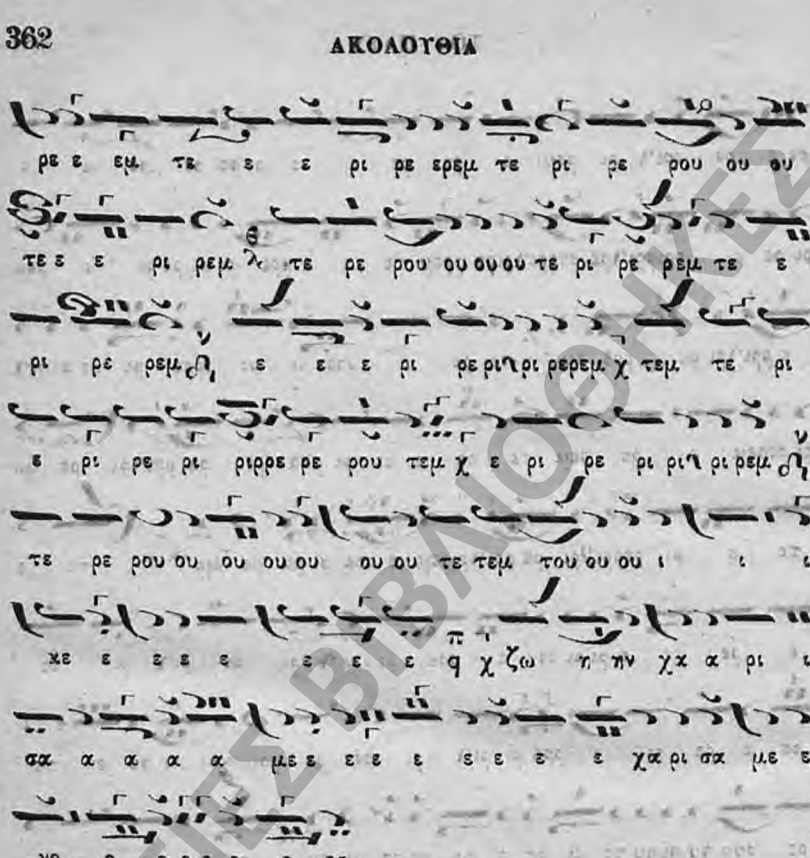

ΤΕΛΟΣ ΤΟΥ ΠΡΩΤΟΥ ΤΟΜΟΥ.

ΔΗΜΟΣΙΕΣ ΒΙΒΛΙΟΘΗΚΕΣ
Δημόσια Ιστορική Βιβλιοθήκη Ανδρίτσαινας

ΠΑΡΟΡΑΜΑΤΑ ΤΟΥ ΠΡΩΤΟΥ ΤΟΜΟΥ.

Θεορηθέντα παρὰ Ὀνουφρίου Βυζαντίου.

Σελ.	Γραμ.	Ἐσφαλμένα.	Διωρθωμένα.
16.	13.	χα	χα α α
33.	4.		
34.	2.	α α	α α
39.	12	οι	χοι ϙοι
36.	12.	ψου	ψου
37.	6.	ε	ε
38.	11.	ρα α	ρα α α
38.	12.	το	το
39.	6.	ο	ο
40.	4.	σοι	σοι
41.	12.	κυ	κυ
42.	8.	α	α
42.	12	μην	μην
45.	11.	α	πο ο
50.	11.	α	α
51	7.	υ	υ υ

Σελ.	Γραμ.	Ἐσφαλμένα.	Διωρθωμένα.
57.	8.	ου	ου
73.	9.	ε	ε
74.	6.	ου	ου
74.	13.	ο ο Α	Α α α
76.	3.	τε ε	τε ε
77.	7.	τω	τω
78.	12.	με	με
86.	11.	ο	ο
87.	12.	Μα	Μα
89	4.	ι	ι
92.	9.	των	του
94.	4.	ου ου ι	ου ι
94.	7.	ου ου ι	ου ι
102.	6.	α	α
103.	7.	κ	κ

ΔΗΜΟΣΙΕΣ ΒΙΒΛΙΟΘΗΚΕΣ
Δημόσια Ιστορική Βιβλιοθήκη Ανδρίτσαινας

Σελ.	Γραμ.	Ἐσφαλμένα.	Διωρθομένα.
104.	8.	κρι	κρι
116.	5.	ε	ε
116.	6.	σε	σε
125.	6.	q	q
126.	6.	η	η
128.	2.	ου	ου ου
130.	9.	ω	ε
133.	6	κε	κε
138.	13.	κυ υ	κυ υ
140.	4.	προ ο	προ ο
148.	13.	ω ω	ω
156.	1.	Δ	Δ
171.	5.	ω πι ι	ω ω πι
177.	5.	ι	ι
182.	6	ο ο	ο ο
188.	11.		
194.	3.	ε ε ε	ε ε ε
194.	10.	ρε	ρε
224.	4.	ο ο	ο ο
248.	9.	ει	ει
252.	13.	ω	ω
270.	4.	Ἡχ. δ΄.	Ἠχ. ἀπ δ΄.
271.	11.	ει ει	ει ει
288.	7.	ω	ω ρ
288.	7.	τα	τα
299.	5.	ε ε ε ερ	ε ε ε ερ
301.	4.	α	σα
301.	12.	κα α	ο κα
305.	8.	ο	ο
312.	5.	τα	τα
312.	2.	ε ελ	ε ελ
325.	9.	ου	ου
326.	2.	ε κ	ε κ
326.	8.	ι	ι
326.	11.	ο	ηο
330.	11.	ε ε ε	ε ε ε
331.	13.	ε ηα	ε ηα
306.	7.	ε	ε
346.	7.	ο	ο

ΔΗΜΟΣΙΕΣ ΒΙΒΛΙΟΘΗΚΕΣ
Δημόσια Δημοτική Βιβλιοθήκη Αθηνών

ΠΙΝΑΞ ΤΩΝ ΠΕΡΙΕΧΟΜΕΝΩΝ.

	Σελ.
Εἰς πολλὰ ἔτη Δέσποτα δύο.	1
Τὰ Μέγιστα Ἀνοιξαντάρια παρὰ διαφόρων ποιητῶν.	1
Ἕτερα σύντομα παρὰ Θεοδώρου Φωκαέως.	36
Μακάριος Ἀνὴρ τὸ Μέγιστον Πέτρου Δαμπαδαρίου.	43
Ἕτερον ὅμοιον συντετμημένον παρὰ Μανουὴλ Πρωτοψάλτου.	61
Ἕτερον παρὰ Χουρμουζ. Χαρτοφύλακος.	70
Ἕτερον ὅμοιον σύντομον Θεοδ. Φωκαέως.	80
Ἕτερον τοῦ αὐτοῦ εἰς ἦχον δ΄.	87
Ἕτερον τοῦ αὐτοῦ εἰς ἦχον βαρύν.	98
Τὰ κατ' ἦχον Μέγιστα Κεκραγάρια Ἰωάννου τοῦ Λαμασκηνοῦ.	109
Ἕτερα ὅμοια συντετμημένα παρὰ Ἰακώβου Πρωτοψάλτου.	143
Ἔτ ρα συντετμημένα παρὰ Θεοδώρου Φωκαέως.	162
Εἰς τὴν Κοίμησιν τῆς Θεοτόκου Δοξαστικὸν δίχορον.	177
Φῶς ἱλαρὸν τὸ ἀρχαῖον.	184
Ἕτερα τρία Θεοδώρου Φωκαέως.	186
Προκείμενα τῆς ἑβδομάδος τῶν Ἑσπερινῶν.	191
Μάθημα, Θεοτόκε Παρθένε ὀκτώηχον Πέτρου Μπερεκέτου.	193
Ἕτερον ὅμοιον συντετμημένον Θεοδ. Φωκαέως.	204
Μάθημα, ῥόδον τὸ ἀμάραντον ὀκτώηχον Χουρμουζ. Χαρτοφύλακος.	213
Κύριε Ἐλέησον τῆς Ἀρτοκλασίας καὶ τὸ Θεοτόκε Παρθένε.	224
Προκείμενα τῆς Μεγάλης Τεσσαρακοστῆς, Μὴ ἀποστρέψῃς.	225
Τῇ Κυριακῇ Ἑσπέρας, Θεοτόκε Παρθένε.	227
Εἰς τὸ Μέγα Ἀπόδειπνον, Μεθ' ἡμῶν ὁ Θεός.	228
Κοντάκια τοῦ Μ. Κανόνος δύο καὶ ἀσπόρου συλλήψεως.	234
Κύριε τῶν Δυνάμεων καὶ Παναγία Θεοτόκε δύο τὴν πᾶσαν Ἐλπίδ.	236
Ἰδιόμελα τῆς Μ. Τεσσαρακοστῆς Ἰακώβου Πρωτοψάλτου.	238
Καὶ ἕτερον Δησταῖς λογισμοῖς Πέτρου Λαμπαδαρίου.	250
Κἰς τὸν ἀκάθιστον ὕμνον Θεὸς Κύριος, ἀργὸν καὶ δύο σύντομα.	255
Τὸ προσταχθὲν μυστικῶς ἀργόν.	258
Τῇ ὑπερμάχῳ δύχορον ἀργὸν καὶ ἕτερον ἀργοσύντομον καὶ σύντομον.	259
Τὴν ὡραιότητα, τὸ Πάντων προστατεύεις καὶ σφαγήν σου τὴν ἄδικον.	266
Εἰς τὸν Νυμφίον Ἀλληλουάριον, ἀργὸν καὶ σύντομον.	269
Ἰδοὺ ὁ Νυμφίος ἔρχεται ἀργὸν καὶ σύντομον.	270

ΔΗΜΟΣΙΑ ΒΙΒΛΙΟΘΗΚΕΣ

Δημοσία Ιστορική Βιβλιοθήκη Ανδρίτσαινας

Κύριε ἡ ἐν πολλαῖς ἁμαρτίαις Πέτρου Λαμπαδαρίου. 273
Ἕτερον Θεοδώρου Φωκαέως. 279
Κύριε Ἀναβαίνοντός σου Ἰακώβου Πρωτοψάλτου. 287
Ἤδη βάπτεται κάλαμος Ἰακώβου Πρωτοψάλτου. 289
Τὸν Νῶτον μου ἔδωκαν. Χουρμουζίου Χαρτοφύλακος. 291
Ἕτερον οὗτος τὰς ἁμαρτίας Σὺν τῷ ἀναπεσόντι καὶ ἐκοιμήθη. 292
Σὲ τὸν Ἀναβαλλόμενον Ἰακώβ. πρωτοψάλτου. 294
Ἕτερον παρὰ Χουρμουζ. Χαρτοφύλακος. 299
Τὸν Ἥλιον Κρύψαντα Γερμανοῦ. 304
Προκείμενα τοῦ Μ. Σαββάτου. 310
Εἰς τὰς ὥρας τῆς Μ. Τεσσαρακοστῆς τὸ πρωϊ εἰσάκουσον. 311
Ἡ Θεία καὶ Ἱερὰ Λειτουργία τῶν Προηγιασμένων. 313
Νῦν αἱ Δυνάμεις 6. τὰ 4. Θεοδώρου. 314
Κοινωνικὰ, Γεύσασθε 6. τὰ 4. Θεοδώρου. 324
Ἀκολουθία τοῦ Πάσχα. 336
Εἰς τὸν ἑσπερινὸν τοῦ Πάσχα Ἰδιόμελα τῶν πρὸ αἰώνων ἐκ Πατρός. 338
Προκείμενα τῆς Διακαινησίμου. 346
Δόξα τοῦ Πάσχα Ἀναστάσεως ἡμέρα τὸ Κράτημα τοῦ Πέτρου. 347
Ἕτερον Χουρμουζίου τὸ Κράτημα τοῦ ἰδίου. 354

ΔΗΜΟΣΙΕΣ ΒΙΒΛΙΟΘΗΚΕΣ
Δημόσια Ιστορική Βιβλιοθήκη Ανδρίτσαινας

ΔΗΜΟΣΙΕΣ ΒΙΒΛΙΟΘΗΚΕΣ

Δημόσια Ιστορική Βιβλιοθήκη Ανδρίτσαινας

ΔΗΜΟ
Δημόσια Ιστορική Βιβλιοθήκη Ανδρίτσαινας